



Zustandsbericht

- Protokoll der Fahrzeugbewertung -

Berichts-Nr: 10089631
vom: 20.02.2026

» Übersicht

Auftrags-Nr: 1002326007
Besichtigt am: 19.02.2026 16:06
Berichts-Nr: 10089631
FIN: TMBJJ7NS7P8514055



Fahrzeugansicht - diagonal
vorne links



Fahrzeugansicht - diagonal
hinten rechts



Innenraum - Cockpit mit
Laufleistung



Zustandsbericht

- Protokoll der Fahrzeugbewertung -

Berichts-Nr: 10089631
vom: 20.02.2026

» Fahrzeugdaten

Fahrzeugkategorie:	Personenkraftwagen
Fahrzeugart:	SUV
Hersteller:	Skoda
Modell:	Kodiaq
HSN / TSN:	8004 / ART
Erstzulassungsdatum:	17.02.2023
Laufleistung:	50.503 km
Nachweis Kilometerstand:	Abgelesen
Farbe:	Energy-Blau
Farbe Dach:	Energy-Blau
Antriebsart:	Frontantrieb
Motorisierung/Kraftstoff:	Diesel
Hubraum:	1.968 ccm
Leistung:	110 kW (150 PS)
Fahrzeuglänge:	
Fahrzeughöhe:	
Fahrzeugbreite:	
Zulässiges Gesamtgewicht:	
Radstand:	
Anzahl Achsen:	2
Zylinder:	4
Schadstoffklasse:	Euro 6
Anzahl Türen:	4
Anzahl Sitze:	5
Getriebe:	Automatik 7-Gang
Polsterart:	Stoff
Interieurfarbe:	Onyx
Anzahl vorhandene Schlüssel:	2

» Dokumente & Wartung

Nächste HU:	
Zulassungsbescheinigung (ZBT1 Original) vorhanden:	Ja
Zulassungsbescheinigung entgegengenommen:	Ja
Kennzeichen entgegengenommen:	Beide
Wartungsheft:	Digital
Wartungsnachweis:	Nicht prüfbar
Datum der letzten Wartung:	
Km-Stand bei letzter Wartung:	



Zustandsbericht

Berichts-Nr: 10089631
vom: 20.02.2026

- Protokoll der Fahrzeugbewertung -

» Fahrzeugausstattung

"SMART LINK" (drathlos für Apple)	Dreip.Automatikgurte vo.m.Gurtstraffer und Höheneinstellung
12 Volt-Steckdose(n)	Dreipunkt-Automatikgurt für mittleren Fondsitze
2 Leseleuchten vorn,2 hinten	Einbau Differenzierung für Getriebe"DQ381" -- Fahrzeugteile -
230V Wechselrichter und Steckdose für Europa	-
3-Zonen Klimaanlage	Einparkhilfe vorn und hinten
4 Zyl.Dieselmotor 2,0L Aggr. 05L.D	Einstiegleisten in den Türausschnitten
4-Zyl.Turbodieselmotor 2,0 L/110 KW(4V) TDI CR ; GM	Elektrische Luftzusatzheizung
ist:T37/T3Y/TS1/T4P/T98/T4S/TR1/T0P/T0N/T13/T29/TM4/T	Elektronisches Stabilisierungsprogramm (ESP)
D1/TI9/T11/T3C	Entriegelung Heckklappe/Deckel hinten von außen
7-Gang-Automatikgetriebe	Entriegelung Hintersitz Standard
8 Lautsprecher (passiv)	Fahrerkniefahrer
Abdeckungen für Leichtmetallräder	Fahrerkniefahrer
Abgaskonzept, EU6 AP	Fahrzeugklassen-Differenzierung -55A-
Ablagekasten im Kofferraum mit Deckel in der	Federbereich 05 nur Einbausteuerung keine Bedarfsprognose
Seitenverkleidung	Fertigungsablauf Standard
Ablageschale am Dachhimmel	Feststellbremse
Abwicklung Serie (abweich.Werksteuerung)	Formteilhimmel ungeteilt
Akustische Seitliche Fenster vorne mit SunSet	Front Assist inkl. City ANB ohne ACC
Allwetter, Abbiege und Autobahnlicht	Frontantrieb
Antenne nur für FM Empfang, Diversity	Frontscheibenheizung + Regensensor mit Light Assist
Außenspiegel links, konvex	Fußgängerschutzmaßnahmen erweitert und vorausschauend
Außenspiegel rechts, konvex	Fußhebelwerk "Standard"
Außenspiegel, automatisch abblendbar elektrisch anklapp-	Gepäckraumabdeckung, schiebbar
/einstell-/beheizbar	Gepäckraumbodenbelag, Nadelvlies
Außenspiegelgehäuse und diverse Anbauteile in Wagenfarbe	Gepäckraumleuchte
Batterie 420A (70Ah)	Gepäcktaschen an Rückenlehnen
Batterie/Generator Kapazität Standard	Geschwindigkeitsregelanlage plus Speed-Limiter
Bauteilesatz ohne länderspezifische Bauvorschrift	Gewichtsbereich 6 nur Einbausteuerung keine
Berganfahrassistent	Bedarfsprognose
Besondere Innengeräuschdämpfung	Gurtkontrolle, opt.u.akust., E-Kontakt
Betriebserlaubnis Nachtrag	Hinterachsgewicht Ausführung 1
Bordliteratur in Deutsch	Höheneinstellung,manuell,für Vordersitze
Bordwerkzeug	Instrumenteneinsatz, Anzeige in KM/H
Businesspaket Amundsen	Kältemittel R1234yf
Climatronic (3-Zonen) mit Klimabedienteil hinten	Kein Sonderfahrzeug,Standard-Ausführung
DAB - Digitaler Radioempfang	Keine Aktionsausführung
Dachreling, schwarz	Kindersicherung, manuell
Dachspoiler	Kindersitzverankerung für Kindersitzsystem ISO FIX
Dämpfung hinten,Basis 1	Klimakomfortscheibe
Dämpfung vorn	Komfortausstattung
Dekor-Einlagen	Komforttelefonie mit LTE und Wireless charging
Doppelton-Signalhorn	Kopfstützen hinten (3 Stück)
Drehstromgenerator 180 A	Kopfstützen vorn
Dreip.Automatikgurte hinten außen mit ECE-Label	



Zustandsbericht

Berichts-Nr: 10089631
vom: 20.02.2026

- Protokoll der Fahrzeugbewertung -

Kraftstoffsystem Diesel	Ohne Gepäck-Spinne/Netz/Tasche
Kurzheck	Ohne Halter
Landesverkaufsprogramm Deutschland	Ohne Head-Up Display
LED- Hauptscheinwerfer mit variabler Lichtverteilung	Ohne Innenleuchte im Fußraum
Ledermultifunktionslenkrad mit Tiptronic	Ohne Kindersitzverankerung vorn (ISOFIX)
LED-SBBR-Leuchte, Lichtfunktionen animiert, spezielles Styling	Ohne Klappstisch an Vordersitzlehne
Leergewichtsbereich 1	Ohne Ladeboden
Leichtmetallr{der 7J x 17 "MITYKAS"	Ohne Lehnenentriegelung für Vordersitze
Lendenwirbelstütze, manuell einstellbar in Vordersitzlehnen	Ohne Schmutzfänger
Leuchtweitenregulierung,autom/dynamisch mit Kurvenfahrlicht (AFS 1)	Ohne Seitenschutzleiste
Linkslenker	Ohne Sitzbelüftung/Massagesitze
Matrix-Beam	Ohne Sonnenschutzrollo
Mit Elektrische Lenksäulenverriegelung (ELV)	Ohne Spurhalteassistent
Mit Multifunktionskamera	Ohne Spurwechselassistent
Mit Rückfahrkamerasystem (Ausf.2)	Ohne Systeme für den Fahrzeugzugang
Mittelarmlehne vorn	Ohne Überführungsausrüstung
Müdigkeitserkennung	Ohne Verkehrszeichenerkennung
Navi Amundsen + Web radio	Ohne zus. Funktionsfehleranzeige
Nebelschlussleuchte	Ohne zus. Leuchten (Beleuchtungen innen)
Netztrennwand	Ohne zus. Triebwerks-Unterschutz
Nicht Heissland	Ohne Zusatz-/Standheizung
Nichtraucherausführung	Ohne zusätzliche Bereifung
Normal-Lackierung	Optionsinfotainment (MIB3)
Normalsitze vorn	Pannen-Set
Notrufsystem eCall+	Radschrauben Standard
Ohne "drive select"	Radstand
Ohne 2. Batterie	REAR VIEW CAMERA MID
Ohne Abfallkorb	Rechtsverkehr
Ohne Adapter	Regionscode " ECE " für Radio
Ohne Aktivkohlebehälter mit SCR	Reifen 215/65 R17 99V Super- Rollwiderstandsoptimiert, Generation 2
Ohne alternativ-Antriebssystem	Reifen ohne Festlegung der Reifenmarke
Ohne Alu/Chrom-Paket	Reifendruckkontrolle
Ohne Anhängavorrichtung	Remote Access / Remote Access + Online Infotainment
Ohne Aufkleber und Embleme	Remote Access + Infotainment Online 3 Jahre
Ohne Außen-Sound Maßnahmen	Rücksitzbank/-lehne, geteilt, umlegbar
Ohne besondere Karosseriemaßnahmen	Schalthebelknopf/-Griff in Leder
Ohne Dacheinsatz (Volldach)	Scheibenbremsen hinten
Ohne Durchladeeinrichtung	Scheibenbremsen vorn
Ohne ECO-Funktion	Scheibenwaschdüsen beheizbar, vorn
Ohne erweitertem Sicherheitssystem	Scheibenwischer-Intervallschaltung mit Licht/Regensensor
Ohne Feuerlöscher	Scheinwerferreinigungsanlage
Ohne Fußmatten	Schlüssel für Schließsystem mit Fernbedienung



Zustandsbericht

- Protokoll der Fahrzeugbewertung -

Berichts-Nr: 10089631
vom: 20.02.2026

Schriftzugsatz in Grundausführung
Schubladen unter den Vordersitzen
Seitenairbag vorn, mit Kopfairbag
Serienkraftstoff-Erstbefüllung
Serviceanzeige 30000 km oder 2 Jahre (variabel)
Servolenkung, geschwindigkeitsabhängig (Servotronic)
Sicherheitsinnenspiegel automatisch abblendbar
Sitzbezüge in Stoff
Sitzheizung für Vordersitze getrennt regelbar
Sonnenblenden mit Spiegel, beleuchtet
Spezielles Typschild für EG für M1-Pkw
Sprachsteuerung
Stabilisator hinten
Stabilisator vorn
Standard-Klimazonen
Start/Stop-Anlage mit Rekuperation
Stoßfänger Standard
Tagesfahrlicht mit Assistenzfahrlicht u.Coming- Leaving-home
Funktion manuell
Tankdeckel
Trägerfrequenz 433,92 bis 434,42 MHz
Transportschutzfolie (Mindestschutz) mit zus.
Transportschutzmaßnahmen
Tür und Seitenverkleidung Leder
Typprüfand Deutschland
USB vorne + hinten
Variante
Virtual Cockpit
Voll LED Matrix Scheinwerfer mit AFS undAWL, mit Corner
funktion mit Welcome Effekt mit Multifunktionskamera
Wartungsintervallverlängerung
Waschwasser-Standanzeige
Wegfahrsperre elektronisch
Zentralverriegelung "Keyless-Go" ohne Safesicherung
Zierleisten schwarz
Zus.Rückstrahler (Türbereich)
Zusätzliche Außengeräuschkämpfung



Zustandsbericht

- Protokoll der Fahrzeugbewertung -

Berichts-Nr: 10089631
vom: 20.02.2026

» Bereifung

MONTIERTE BEREIFUNG

Hersteller	Ort	Position	Typ	Felge	Dimension	Profiltiefe
Bridgestone	Vorne	Links	Winter	Stahl	215/65 R 17 103 V	6,0 mm
Bridgestone	Vorne	Rechts	Winter	Stahl	215/65 R 17 103 V	6,0 mm
Bridgestone	Hinten	Links	Winter	Stahl	215/65 R 17 103 V	6,0 mm
Bridgestone	Hinten	Rechts	Winter	Stahl	215/65 R 17 103 V	6,0 mm

Reifen zulässig: Ja

Reifen verkehrssicher: Ja

ZUSÄTZLICHE BEREIFUNG

Hersteller	Ort	Position	Typ	Felge	Dimension	Profiltiefe
Hankook			Sommer	Aluminium	215/65 R 17 99 V	4,0 mm
Hankook			Sommer	Aluminium	215/65 R 17 99 V	5,0 mm
Hankook			Sommer	Aluminium	215/65 R 17 99 V	4,0 mm
Hankook			Sommer	Aluminium	215/65 R 17 99 V	5,0 mm

Reifen zulässig: Ja

Reifen verkehrssicher: Ja



Zustandsbericht

- Protokoll der Fahrzeugbewertung -

Berichts-Nr: 10089631
vom: 20.02.2026

» Wertmindernde Faktoren

Nr	Bauteil	Schadensbeschreibung	Reparaturempfehlung
1	Windschutzscheibe	Steinschlag	Ersetzen
2	Motorhaube	Steinschlag	Lackieren
3	Seitenwand hinten links	Delle(n) und Kratzer	Instandsetzen + lackieren
4	Stoßfänger hinten	Kratzer	Lackieren
5	Vorbereitungszeit Karosserie	Lack Vorbereitung	Ausführen
6	Kofflül gel vorne rechts	Kratzer	Lackieren
7	Tür hinten rechts	Delle(n) und Kratzer	Spotrepair
8	Tür hinten links	Kratzer	Smart Repair
9	Heckklappe	Delle(n)	Kaltdrücken
10	Seitenwand hinten rechts	Steinschlag	Auslegen + Polieren

» Gebrauchsspuren

Das Fahrzeug weist dem Alter, der Laufleistung und dem Einsatzzweck entsprechende Gebrauchsspuren auf.



Zustandsbericht

- Protokoll der Fahrzeugbewertung -

Berichts-Nr: 10089631
vom: 20.02.2026

» Merkantile Wertminderung

Vorschäden bekannt:	Ja
Vorschäden feststellbar:	Nein
Nachlackierungen vorhanden:	Nein
Lackschichtdickenmessung durchgeführt:	Ja - ohne Auffälligkeiten/Abweichungen

Nr	Bauteil	Schadensbeschreibung	Reparaturstatus	Reparaturkosten
1	Andere	Vollkaskoschaden		€ 3.500,00
Summe (ohne MwSt.):				€ 3.500,00

ERGEBNISSE DER LACKSCHICHTDICKENMESSUNG

Die Messwerte lagen im üblichen Bereich.

Pro Bauteil wurden mindestens 3 Messungen durchgeführt.



Zustandsbericht

Berichts-Nr: 10089631
vom: 20.02.2026

- Protokoll der Fahrzeugbewertung -

» Hinweise zum Zustandsbericht

Angaben zum Auftrag und zum Bewertungsumfang:

Es wurde der Auftrag erteilt, einen Zustandsbericht über das beschriebene Fahrzeug zu erstellen.

Die Fahrzeugzustandsbewertung erfolgte auftragsgemäß auf Basis der vom Auftraggeber vorgegebenen Standards für Fahrzeugbewertungen. Die Feststellungen im Einzelfall trifft der Sachverständige aufgrund eigener Sachkunde und nach eigenem sachverständigen Ermessen.

Fahrzeug-Identifizierung:

TMBJJ7NS7P8514055

FIN abgelesen und stimmt mit Unterlagen überein

Allgemeinzustand:

Verschmutzt

Besichtigungsbedingungen:

Nässe, Schnee/Eis

Hebebühne/Hubmittel benutzt:

Nein

Motorenlauf durchgeführt:

Ja

Fahrprobe durchgeführt:

Nein



Zustandsbericht

- Protokoll der Fahrzeugbewertung -

Berichts-Nr: 10089631
vom: 20.02.2026

» Sonstige Bemerkungen

Vorliegendes Exemplar wurde auf elektronischem Wege erzeugt. Es ist ohne Originalunterschrift gültig.

» Ansichtsfotos



Fahrzeugansicht - diagonal vorne links



Fahrzeugansicht - diagonal vorne rechts



Fahrzeugansicht - diagonal hinten links



Fahrzeugansicht - diagonal hinten rechts



Innenraum - Cockpit mit Laufleistung

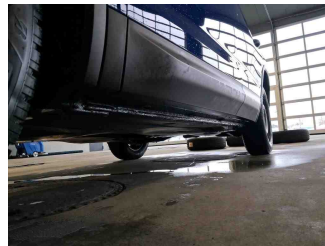

Seitenansicht - Schweller links

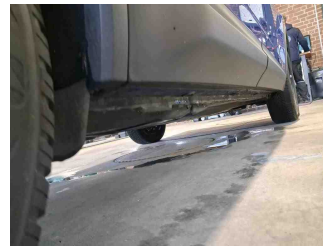

Seitenansicht - Schweller rechts



Fahrzeug - Typenschild/Fahrgestellnummer



Räder - Rad montiert vorne links



Räder - Rad montiert vorne rechts



Räder - Rad montiert hinten links



Räder - Rad montiert hinten rechts

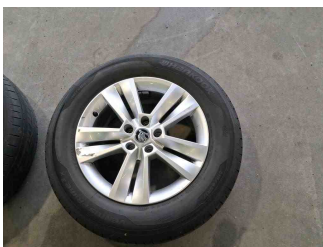

Räder - Rad beiliegend #1

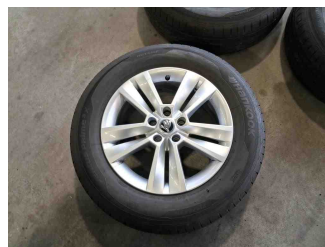

Räder - Rad beiliegend #2

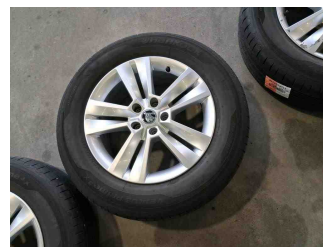

Räder - Rad beiliegend #3

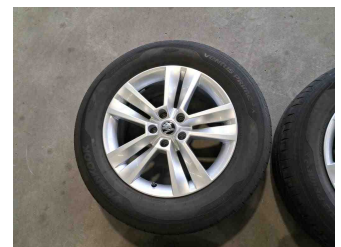

Räder - Rad beiliegend #4

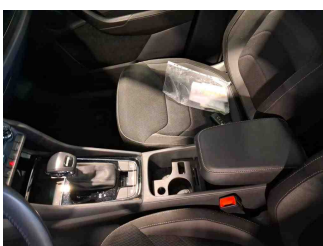

Innenraum - Mittelkonsole

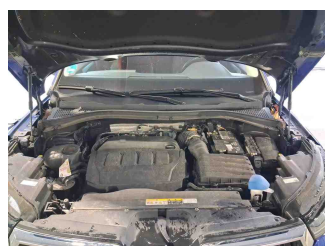

Fahrzeug - Motorraum offen

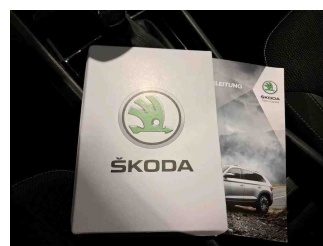

Equipment - Boardmappe/ Securitybag



Innenraum - Kofferraum



Zustandsbericht

- Protokoll der Fahrzeugbewertung -

Berichts-Nr: 10089631
vom: 20.02.2026

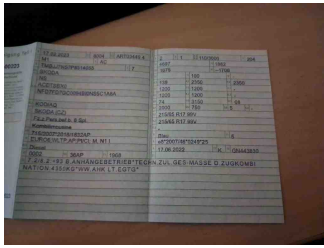

Fahrzeug - abgegebene ZB1

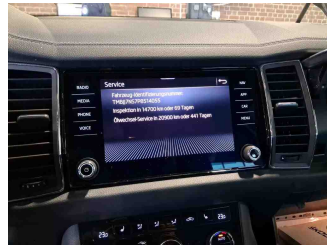

Fahrzeug - Serviceunterlagen /
Wartungsnachweis

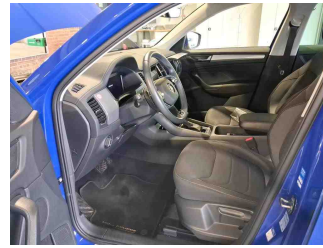

Innenraum - vorne

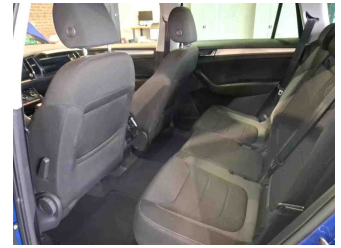

Innenraum - hinten

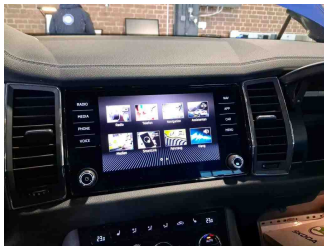

Innenraum -
Navigationsgerät/Radio

» Beschädigungsfotos

WERTMINDERNDE FAKTOREN

1 - Windschutzscheibe - Steinschlag - Ersetzen



2 - Motorhaube - Steinschlag - Lackieren

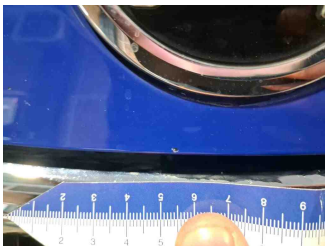

3 - Seitenwand hinten links - Delle(n) und Kratzer - Instandsetzen + lackieren

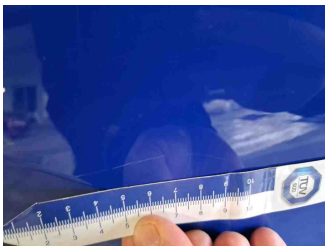
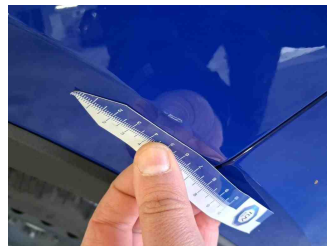
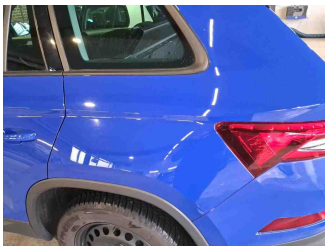

4 - Stoßfänger hinten - Kratzer - Lackieren

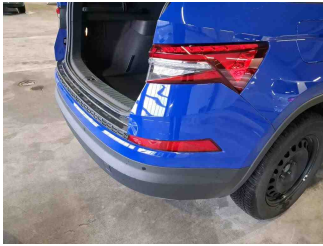

5 - Vorbereitungszeit Karosserie - Lack Vorbereitung - Ausführen

6 - Kotflügel vorne rechts - Kratzer - Lackieren



7 - Tür hinten rechts - Delle(n) und Kratzer - Spotrepair

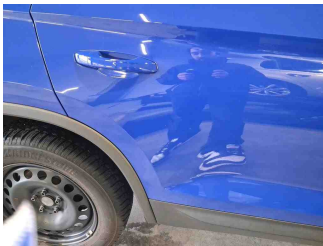

8 - Tür hinten links - Kratzer - Smart Repair



9 - Heckklappe - Delle(n) - Kaltdrücken

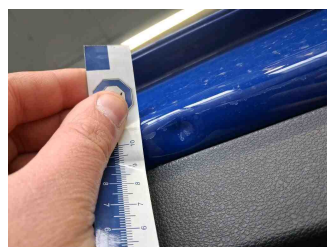
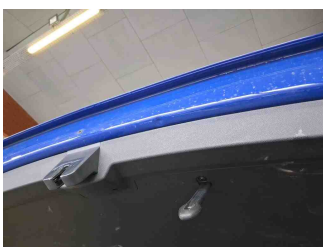



Zustandsbericht

- Protokoll der Fahrzeugbewertung -

Berichts-Nr: 10089631
vom: 20.02.2026

10 - Seitenwand hinten rechts - Steinschlag - Auslegen + Polieren

