

Fahrzeugbeschreibung

Fahrzeug:	KIA EV6 77,4 kWh 239 kW Allradantrieb GT-line Sports Utility Vehicle 5-türig 0 ccm 325 PS / 239 KW Elektrisch Automatik		
Amtliches Kennzeichen:	SC -BM 0300E	Fahrgestell-Nummer:	KNAC481CPR5175562
Vertrags-Nummer:	78237087	Erstzulassung:	29.05.2024
Internes KZ:	15161739	Kilometer-Stand:	57002
Unfall/Schaden:	Das Fahrzeug hat reparierten Unfallschaden gem. beiliegendem Protokoll.		

Ausstattung:

KIA EV6 77,4 kWh 239 kW Allradantrieb GT-line Sports Utility Vehicle 5-türig 0 ccm 325 PS / 239 KW Elektrisch Automatik

Lackierung: Snow White Pearl

Polsterung: Dark Wildleder schwarz/Lederoptik Weiß

Listenpreis ohne Sonderausstattung in EUR (vor Mwst.)

53.773,11

Sonderausstattung in EUR (vor Mwst.):

Assist-Plus Paket	1.504,20
Dark Wildleder schwarz/Lederoptik Weiß	0,00
Design-Paket	579,83
Pearllackierung	823,53
Snow White Pearl	0,00
Sound-Paket	756,30
Wärmepumpe	840,34

Listenpreis gesamt in EUR (vor Mwst.)

58.277,31

Listenpreis gesamt in EUR (inkl. Mwst.)

69.350,00

Voraussichtliche Berechnungsbasis* für die Ermittlung des geldwerten Vorteils gesamt in EUR (inkl. Mwst.)

69.350,00

Bitte beachten Sie, dass diese Angabe rein informativ und unverbindlich ist. Maßgeblich für die Ermittlung des steuerlich relevanten geldwerten Vorteils ist der Listenpreis für Verbraucher am Tag der Erstzulassung, der bei Elektro- und Hybridfahrzeugen gegebenenfalls zu mindern ist.

*Voraussichtlicher Bruttolistenpreis für Verbraucher abzüglich Winterräder und / oder Telefonvorbereitung

22653

Technische Daten

(Angaben basieren auf Herstellerangaben*)

Fahrzeug:	KIA EV6 77,4 kWh 239 kW Allradantrieb GT-line Sports Utility Vehicle5-türig 0 ccm 325 PS / 239 KW Elektrisch Automatik		
Modelljahr:	2024		
kW / PS:	239 / 325	Hubraum:	0
Getriebe:	Automatik	Anzahl Gänge:	1
Emissionsgruppe:		CO2 (g/km):	0
durchschn. Verbrauch/100 Km:	0,0000	Tankinhalt:	0
Max. Km/h:	185	Beschl. 0-100 Km/h in Sec.:	5,200
Leergewicht (kg):	2090	zul. Gewicht (kg):	2530

* Angaben ohne Gewähr

24800

Unfall-/Schadenspiegel

Vertrags-Nummer: 78237087
Amtliches Kennzeichen: SC -BM 0300E
Übersicht erstellt am: 19.06.2026

Für das Fahrzeug gem. o.g. Leasingvertrag, Fahrzeugtyp

KIA EV6 77,4 kWh 239 kW Allradantrieb GT-line Sports Utility Vehicle 5-türig 0 ccm 325 PS / 239 KW Elektrisch Automatik

wurden uns während der Vertragslaufzeit nachfolgende Beschädigungen angezeigt:

<i>Datum</i>	<i>SNR</i>	<i>Verursacher</i>	<i>Beschädigung</i>	<i>Reparatur erfolgt *</i>	<i>Gutachten vorhanden *</i>
06.05.2025	9059939845	Eigenverschulden	Motorhaube mitte Delle > 10 cm (mit Lackschaden)	Ja	Nein
28.04.2025	9059938665	Eigenverschulden	Seitenschaden Beifahr.	Ja	Nein

* Sofern für eine Schadennummer mehrere Beschädigungen angegeben sind, gilt der Eintrag in dieser Spalte für die gesamte Schadennummer.

Unfall-/Schadenspiegel zur Kenntnis genommen:_____
Datum und Unterschrift Käufer

31693

Wartungsreport

Vertrags-Nummer: 78237087
Amtliches Kennzeichen: SC -BM 0300E
Übersicht erstellt am: 19.06.2026

Für das Fahrzeug gem. o.g. Leasingvertrag, Fahrzeugtyp

**KIA EV6 77,4 kWh 239 kW Allradantrieb GT-line Sports Utility Vehicle 5-türig 0 ccm 325 PS / 239 KW Elektrisch
Automatik**

wurden uns während der Vertragslaufzeit nachfolgende Wartungen angezeigt:

<i>Datum</i>	<i>Km-Stand</i>	<i>Art der Wartung</i>
30.04.2025	29277	Wartungszusatzumfänge

Wartungsreport zur Kenntnis genommen:_____
Datum und Unterschrift Käufer



Hüsges Gruppe®
Die Gutachter

Zustandsbericht

Kunde :	Allane SE	Amtl. Kennzeichen :	SC-BM 300E
Berichtsnummer :	000000922842-DE613		
Referenznummer:	31191842		

Fahrzeugdaten

Kia EV6 (CV)(2021->) GT-Line 4WD

Fahrzeug-Ident.-Nr.:	KNAC481CPR5175562	Laufleistung abgelesen:	57002 km
Erstzulassung / Baujahr:	29.05.2024 / 2023	Besichtigungsdatum/-ort:	02.06.2026 Dieselstraße 3, 85386 Eching
Fahrzeugart:	PKW	Aufbauart:	Limousine
Kraftstoff:	Elektro	Getriebe Art:	Automatik
Navi.-Datenträger:	Festplattenlaufwerk	Hubraum / Leistung:	0 ccm / 239 kW (325 PS) (SWP) SNOW WHITE PEARL M
Antriebsart:	Frontantrieb	Lackfarbe:	M
Lackart:	Perleffekt	Türen / Sitzplätze:	5 / 5
Anzahl Schlüssel:	2	Nächste HU / AU:	05.2027 / 05.2027
Polster Art:	Leder/Stoff	Serviceheft verfügbar:	Ja
Farbe Innenausstattung:	Grau	Serviceheft gepflegt:	Ja
Raucherfahrzeug:	Nein	Letzter Service km / am:	29277 / 28.04.2025
Fahrzeug fahrbereit:	Ja	Vorgelegte Fahrzeug-Unterlagen:	ZB I (Fzg.Schein)
Zustand aussen:	2 - Gut	Zustand innen:	2 - Gut

Der Zustandsbericht wurde unparteiisch und nach bestem Wissen und Gewissen erstellt. Die im Zustandsbericht aufgeführten Bilder sind Bestandteil der Fahrzeugbeschreibung, hinsichtlich der Ausstattung und des Fahrzeug-zustandes.



Montierte Bereifung		
Reifenart / Felgentyp:	Sommerreifen	Aluminium
1. Achse - links / Zust.	Continental	255/45/R20/105H 4.5 mm
1. Achse - rechts / Zust.	Continental	255/45/R20/105H 4.5 mm
2. Achse - links / Zust.	Continental	255/45/R20/105H 4.5 mm
2. Achse - rechts / Zust.	Continental	255/45/R20/105H 4.5 mm
Verkehrssicherheit:	Verkehrssicher	

Serienausstattung	
<ul style="list-style-type: none"> • Adapter zum Anschluss von 230V-Geräten an der Ladebuchse • Anti-Blockier-System (ABS) • Audio-Navigationssystem KIA (12,3"-Display) • Außenspiegel elektr. anklappbar • Einparkhilfe vorn und hinten • Elektromotor 239 kW (cont. 81 kW) • Fahrassistenz-System: aktiver Totwinkel-Assistent (BCA-R) • Fahrassistenz-System: Autobahnassistent II (Highway Driving Assist, HDA II) • Fahrassistenz-System Fernlichtassistent • Fahrassistenz-System: Insassenalarm • Fahrassistenz-System: Müdigkeitserkennungs-Sensor (Driver Attention Warning, DAW) • Fahrassistenz-System: Spurfolgeassistent (Lane Following Assist, LFA) • Freisprecheinrichtung (Bluetooth) mit Sprachsteuerung • Geschwindigkeits-Begrenzeranlage • Heckklappenöffnung elektr. • HV-Batterie 77,4 kWh • Innenspiegel mit Abblendautomatik • Karosserie 5-türig • Kindersicherung (sensorgesteuert) 	<ul style="list-style-type: none"> • Ambiente-Beleuchtung • Antriebsart Allradantrieb • Ausstattung GT-LINE • Bi-LED-Scheinwerfer mit adaptivem Fernlicht • Einschaltautomatik für Fahrlicht • Fahrassistenz-System: aktiver Spurhalteassistent (LKAS, Lane Keep Assist System) • Fahrassistenz-System: Autobahnassistent (Highway Driving Assist, HDA) • Fahrassistenz-System Berganfahr-Assistent • Fahrassistenz-System: Frontkollisionswarnung mit Abbiege-Assistent / Querverkehrs-Assistent (FCA-JX) • Fahrassistenz-System: Multikollisionsbremse (Multi Collision Brake) • Fahrassistenz-System: Remote Parklenkassistent (Remote Smart Parking Assist, RSPA) • Fahrassistenz-System: Verkehrszeichenerkennung, erweitert (Geschwindigkeits-Regel-/Begrenzeranlage) • Frontscheibe Solar-Reflect • Getriebe für Elektrofahrzeug • Heckleuchten LED • Induktionsladeschale für Smartphone • Intelligenter Geschwindigkeits-Begrenzer • Keyless-Start • Klimaautomatik 2-Zonen

- Ladevorrichtung On-Board-Lader (3-Phasen)
- Lendenwirbelstütze Sitz vorn links, elektr. verstellbar
- Lenkrad mit Multifunktion
- Mittelarmlehne vorn verschiebbar
- Navigationsbasierte Adaptive Geschwindigkeitsregelanlage (Tempomat) mit Abstandsregelung (NSCC)
Adaptive Geschwindigkeits-Regelanlage mit Stop&Go-Funktion
- Pedale Aluminium
- Rückfahrkamera
- Schließ-/Startsystem Smart-Key
- Seitenscheiben Solar-Reflect
- Sitze vorn elektr. verstellbar (links mit Memory)
- Sitzheizung hinten
- Smartphone Schnittstelle (Apple CarPlay & Android Auto)
- Türgriffe außen ausfahrbar / versenkbar, elektrisch
- Zentralverriegelung mit Fernbedienung
- Lendenwirbelstütze Sitz vorn links und rechts, elektr. verstellbar
- Lenkrad heizbar
- LM-Felgen
- Mobile Online Dienste UVO Connect / Kia Connect
- Parkbremse elektrisch
- Radstand 2900 mm
- Scheibenwischer mit Regensensor
- Schnellladevorrichtung
- Sitzbelüftung vorn
- Sitze vorn mit Relax-Funktion
- Sitzheizung vorn
- Sonderlackierung Runway Rot Metallic
- Verglasung hinten abgedunkelt

Sonderausstattung

- Assistenz-Paket Plus
Head-up-Display (Frontsichtanzeige), Monitor für Totwinkel-Assistent, Kamerasystem Around View, Fahrassistenz-System: Remote Parklenkassistent (Remote Smart Parking Assist, RSPA), Fahrassistenz-System: Heckaufprall-Vermeidung (Prävention Heckkollision), Fahrassistenz-System: aktiver Totwinkel-Assistent (BCA-R)
- Sonderlackierung Snow White Pearl Metallic
- Wärmepumpe für Heizungs-/Klimaanlage
Standheizung
- Design-Paket
LM-Felgen
- Sound-Paket
Audiosystem: Meridian Sound-System (Farbdisplay, 825 Watt, 14 Reden, Subwoofer)

Wir weisen darauf hin, dass die bereitgestellten Daten aus der DAT-Datenbank übernommen wurden. Für die Vollständigkeit und Richtigkeit kann keine Haftung übernommen werden.

Allgemeine Prüfung

Probefahrt:

Eingeschränkt durchgeführt

Aufgrund der Bedingungen konnte eine kurze Probefahrt nur mit mäßiger Geschwindigkeit durchgeführt werden. Im Rahmen der Probefahrt wurden weitere Prüfungen durchgeführt. Die Ergebnisse sind im weiteren Verlauf des Gutachtens dokumentiert.

Unterbodenprüfung:	Nicht durchgeführt Eine Besichtigung der Fahrzeugunterseite wurde nicht durchgeführt.
Laufleistung plausibel:	Ja Ja
Hinweis:	
Hinweis (Verkehrssicherheit):	

Unfallschadenprüfung	
Rep. Vorschäden / -höhe brutto:	Keine feststellbar Im Rahmen einer Sichtprüfung der Karosserieaußenhaut konnten keine Vorschäden festgestellt werden.
Lackschichtendickenmessung:	Erhöhte Lackschichtdicke Am Fahrzeug wurde eine erhöhte Lackschichtdicke festgestellt.
Bestehender Unfallschaden:	Nicht festgestellt Am Fahrzeug wurden im Rahmen einer Sichtprüfung der Karosserieaußenhaut keine bestehenden Unfallschäden festgestellt (ausgenommen übliche Gebrauchsspuren).
Hinweis:	

Übersicht durchgeführte Zustandsprüfung					
Klimaanlage:	Eingeschränkt geprüft	✓	Sitzheizung:	Eingeschränkt geprüft	✓
Lichtanlage:	Eingeschränkt geprüft	✓	Sonnendach/ Verdeck:	Nicht vorhanden	✗
Bremsanlage:	Eingeschränkt geprüft	✓	Motorlauf:	Eingeschränkt geprüft	✓

Durchgeführte Technikprüfung	
Klimaanlage:	Die Klimaanlage konnte bei der Besichtigung nur eingeschränkt geprüft werden.
Sitzheizung:	Eingeschränkt geprüft
Lichtanlage:	Die Lichtanlage konnte zum Besichtigungszeitpunkt nur eingeschränkt geprüft werden.
Sonnendach/ Verdeck:	Nicht vorhanden
Bremsanlage:	Die Bremsanlage wurde durch eine Inaugenscheinnahme geprüft.
Motorlauf:	Die Überprüfung des Motorlaufs war nur eingeschränkt möglich. Dabei wurden keine akustischen bzw. visuellen Auffälligkeiten festgestellt.
Hinweis:	*

Schaden			
	Karosserie außen		
	Bauteil	Schaden	Rep.-Art
1.	Kotflügel Vorne - Links	Nachlackiert	Ohne Reparatur
2.	Motorhaube	Nachlackiert	Ohne Reparatur
3.	Kotflügel Vorne - Rechts	Nachlackiert	Ohne Reparatur



4.	Seitenwand - Hinten - Rechts	Nachlackiert	Ohne Reparatur
5.	Tür Vorne - Links	Gebrauchsspuren	Ohne Reparatur
6.	Dach	Gebrauchsspuren	Ohne Reparatur
7.	Stoßfänger Hinten	Gebrauchsspuren	Ohne Reparatur

Eine Vorschadenprüfung erfolgt ausschließlich im Rahmen und der Möglichkeiten einer Inaugenscheinnahme und Lackschichtenmessung ohne eine Demontage von Bauteilen. Ein möglicher Vorschadenumfang ist unbekannt.

Wir weisen darauf hin, dass das Fahrzeug zusätzlich zu den im Bericht aufgeführten Beschädigungen alters- und lauleistungsbedingte Gebrauchsspuren aufweisen kann, wie sie im normalem Gebrauch unvermeidlich sind (kleine Beulen, Dellen, Kratzer).

Es wird zudem keine Haftung für einen Defekt und / oder verborgen gebliebene Schäden im Hinblick auf Elektronik und Mechanik übernommen, sowie für arglistige Täuschung und verschwiegene Mängel.

Bilddokumentation



Vorne links



Vorne rechts



Hinten rechts



Hinten links



Kofferraum



Innen



Kombiinstrument

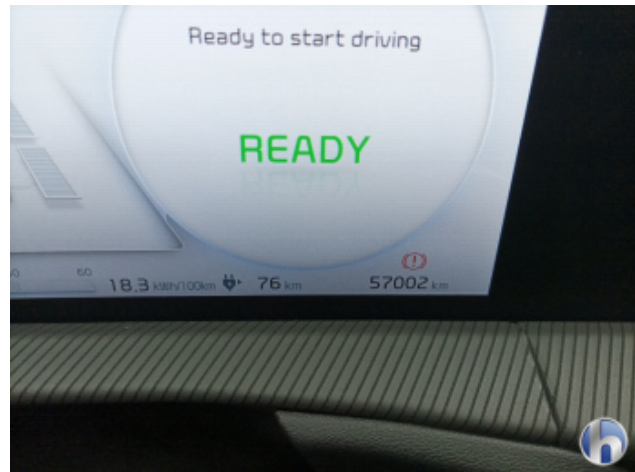

Kilometerstand



Mittelkonsole

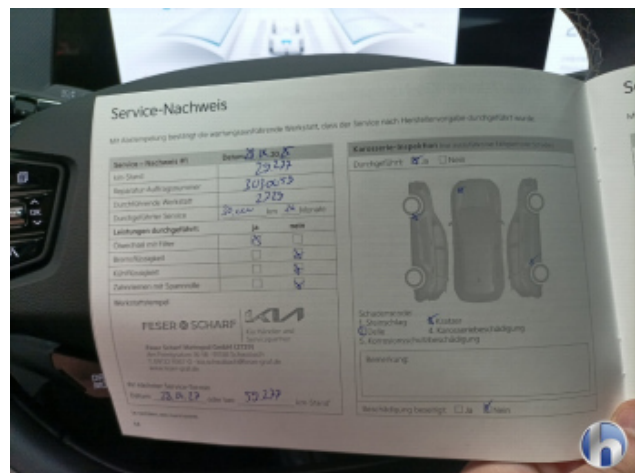

Serviceheft/Nachweis



Motorraum



Felgen



Bereifung



Bereifung



Bereifung



Bereifung



1. Kotflügel Vorne - Links
Nachlackiert - Ohne Reparatur



1. Kotflügel Vorne - Links
Nachlackiert - Ohne Reparatur



2. Motorhaube
Nachlackiert - Ohne Reparatur



2. Motorhaube
Nachlackiert - Ohne Reparatur



3. Kotflügel Vorne - Rechts
Nachlackiert - Ohne Reparatur



3. Kotflügel Vorne - Rechts
Nachlackiert - Ohne Reparatur



4. Seitenwand - Hinten - Rechts
Nachlackiert - Ohne Reparatur

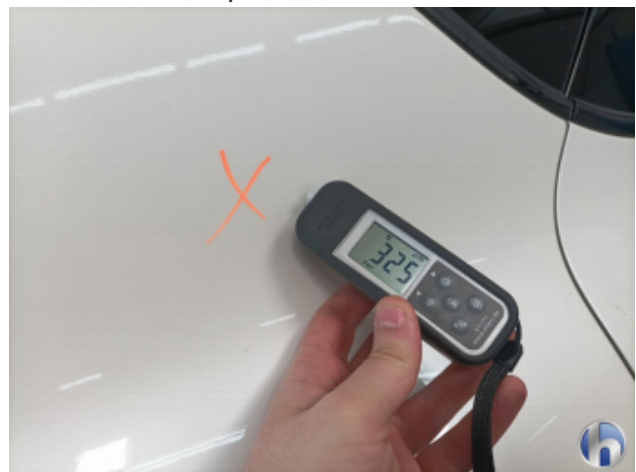

4. Seitenwand - Hinten - Rechts
Nachlackiert - Ohne Reparatur



5. Tür Vorne - Links
Gebrauchsspuren - Ohne Reparatur

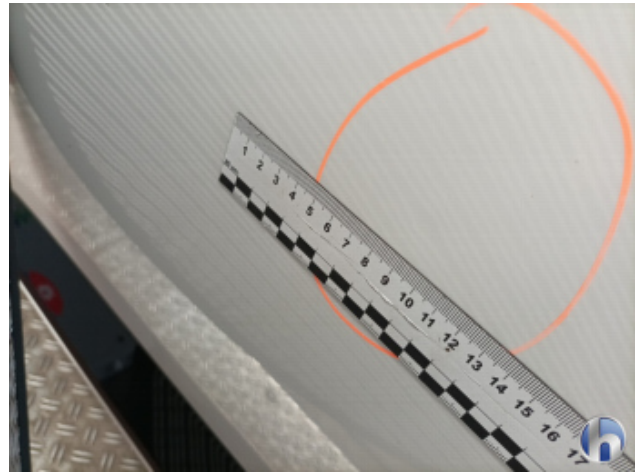

5. Tür Vorne - Links
Gebrauchsspuren - Ohne Reparatur



5. Tür Vorne - Links
Gebrauchsspuren - Ohne Reparatur



5. Tür Vorne - Links
Gebrauchsspuren - Ohne Reparatur



6. Dach
Gebrauchsspuren - Ohne Reparatur



6. Dach
Gebrauchsspuren - Ohne Reparatur

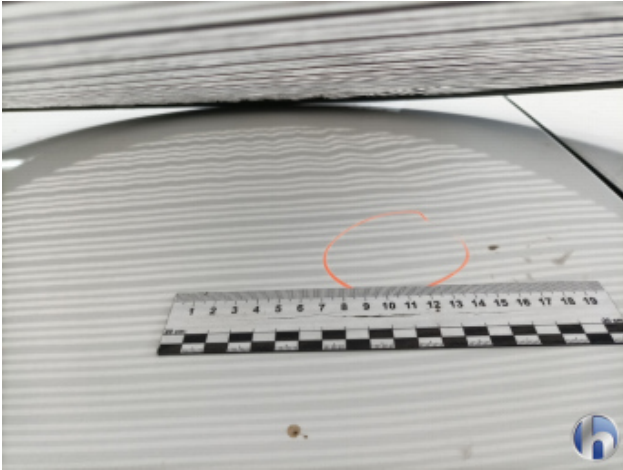

6. Dach
Gebrauchsspuren - Ohne Reparatur



7. Stoßfänger Hinten
Gebrauchsspuren - Ohne Reparatur



7. Stoßfänger Hinten
Gebrauchsspuren - Ohne Reparatur