

19.06.2026

Fahrzeugbeschreibung

Fahrzeug: AUDI e-tron 55 quattro Sports Utility Vehicle 5-türig 0 ccm 408 PS / 300 KW Elektrisch Automatik

Amtliches Kennzeichen: HD -CE 0126E Fahrgestell-Nummer: WAUZZZGE8MB041650
Vertrags-Nummer: 93477077 Erstzulassung: 15.06.2021
Internes KZ: 14961766 Kilometer-Stand: 0

Unfall/Schaden: Dem Verkäufer wurden keine unfallbedingten Beschädigungen am Fahrzeug angezeigt.

Ausstattung:

AUDI e-tron 55 quattro Sports Utility Vehicle 5-türig 0 ccm 408 PS / 300 KW Elektrisch Automatik

Lackierung: _____ Polsterung: _____ Telefontyp: _____

Listenpreis ohne Sonderausstattung in EUR (vor Mwst.) **0,00**

Sonderausstattung in EUR (vor Mwst.):

Listenpreis gesamt in EUR (vor Mwst.) **0,00**

Technische Daten

(Angaben basieren auf Herstellerangaben*)

Fahrzeug:	AUDI e-tron 55 quattro Sports Utility Vehicle5-türig 0 ccm 408 PS / 300 KW Elektrisch Automatik		
Modelljahr:	2022		
kW / PS:	300 / 408	Hubraum:	0
Getriebe:	Automatik	Anzahl Gänge:	1
Emissionsgruppe:		CO2 (g/km):	0
durchschn. Verbr./100 Km:	0,0000	Tankinhalt:	0
Max. Km/h:	200	Beschl. 0-100 Km/h in Sec.:	5,700
Leergewicht (kg):	2595	zul. Gewicht (kg):	3170

* Angaben ohne Gewähr

Unfall-/Schadenspiegel

Vertrags-Nummer: 93477077
Amtliches Kennzeichen: HD -CE 0126E
Übersicht erstellt am: 19.06.2026

Für das Fahrzeug gem. o.g. Leasingvertrag, Fahrzeugtyp

AUDI e-tron 55 quattro Sports Utility Vehicle5-türig 0 ccm 408 PS / 300 KW Elektrisch Automatik

wurden uns während der Vertragslaufzeit nachfolgende Beschädigungen angezeigt:

<i>Datum</i>	<i>SNR</i>	<i>Verursacher</i>	<i>Beschädigung</i>	<i>Reparatur erfolgt *</i>	<i>Gutachten vorhanden *</i>
26.03.2024	9059884023	Glasschaden	Windschutzscheibe mitte	Nein	Nein
15.06.2023	9059853289	Eigenverschulden	Tür hinten Beifahrerseite	Ja	Nein
03.03.2022	9059804391	Eigenverschulden	Kotflügel vorne Beifahrerseite	Ja	Nein
			Tür vorne Beifahrerseite		
			Tür hinten Beifahrerseite		

* Sofern für eine Schadennummer mehrere Beschädigungen angegeben sind, gilt der Eintrag in dieser Spalte für die gesamte Schadennummer.

Unfall-/Schadenspiegel zur Kenntnis genommen:

Datum und Unterschrift Käufer

Wartungsreport

Vertrags-Nummer: 93477077
Amtliches Kennzeichen: HD -CE 0126E
Übersicht erstellt am: 19.06.2026

Für das Fahrzeug gem. o.g. Leasingvertrag, Fahrzeugtyp

AUDI e-tron 55 quattro Sports Utility Vehicle5-türig 0 ccm 408 PS / 300 KW Elektrisch Automatik

wurden uns während der Vertragslaufzeit nachfolgende Wartungen angezeigt:

<i>Datum</i>	<i>Km-Stand</i>	<i>Art der Wartung</i>
--------------	-----------------	------------------------

Wartungsreport zur Kenntnis genommen:

Datum und Unterschrift Käufer



WAUZZZGE8MB041650

Vehicle details

Operator		Inspection condition	Conditional: Light/moisture/dirt
License number		Mileage (Read)	106,607 km
Manufacturer	Audi	Next maintenance in	10,100 km
Type / Model	e-tron 55	Main inspection (Report not on hand)	09/2026
Vehicle Identification number	WAUZZZGE8MB041650	Power / Engine displacement	158 kW
First registration	15 Jun 2021	Upholstery/Colour	/
Last maintenance		Paintwork	
Fuel type	Electric	Gearbox	Automatic

Zustandsbericht

Value reducing factors

No.	Component group	Description
1	Documents	Service book (Wartungsnachweise fehlen) - No deduction
2	Trim / covers	Door trim - rear right side (Druckstellen) - No deduction
3	Documents	Main inspection certificate (Fehlt) - Replace
4	Rear bumper	Rear bumper - Scratched - Smart repair
5	Side panel - rear left side	Sill - Dent / paintcoat damage - Smart repair
6	Interior	Boot cover / roller cover (Fehlt) - Replace

Wear and tear

No.	Component group	Description
1	Body	Body (Steinschläge) - Scratch(es) - No deduction
2	Vehicle glazing	Windscreen (Steinschläge) - No deduction

Missing parts

Missing part

Detected repainting

No.	Location
1	Mudguard - right side, Door - rear right side, Door - front right side, Professionally carried out

Main tyres

Axle	Tyre size	Manufacturer	Type of tyre	Tread depth	Roadworthy	Permissibility
1	255/50 R20 109H	Bridgestone	Summer tyres	3mm - 3mm	o.k.	
2	255/50 R20 109H	Bridgestone	Summer tyres	3mm - 3mm	o.k.	

TÜV SÜD Auto Service GmbH
Römeräcker 1
76351 Linkenheim - Hochstetten

Inspection location
SAP Walldorf
69190 Walldorf

Inspection date: 12 Jun 2026
Protocol number: 45903342
Delivery date: 12 Jun 2026



Additional tyres

Axle	Tyre size	Manufacturer	Type of tyre	Tread depth	Roadworthy	Permissibility
1	215/55 R19 111H	Goodyear	Winter tyres	6mm - 6mm	o.k.	
2	215/55 R19 111H	Goodyear	Winter tyres	5mm - 5mm	o.k.	

The wear and tear condition and possible damages to the tyres are considered in the value.

Comments

Keine Gewähr auf Vollständigkeit und
Richtigkeit der angezeigten Ausstattung.
Techn. Änderungen vorbehalten
Das Fahrzeug weist dem Alter, der Laufleistung und dem
Einsatzzweck entsprechende Gebrauchsspuren auf.
elektr. Komponenten geprüft, i. O.

Lackwerte geprüft, n.i.O

Fahrzeug war zum Zeitpunkt der Besichtigung regennass, weitere Beschädigungen können nicht ausgeschlossen werden.

TÜV SÜD Auto Service GmbH
Römeräcker 1
76351 Linkenheim - Hochstetten

Inspection location
SAP Walldorf
69190 Walldorf

Inspection date: 12 Jun 2026
Protocol number: 45903342
Delivery date: 12 Jun 2026



Vehicle details

Manufacturer	Audi	Inspection condition	Conditional: Light/moisture/dirt
Type / Model	e-tron 55	Mileage (Read)	106,607 km
Vehicle Identification number	WAUZZZGE8MB041650	First registration	15 Jun 2021

Details of the order:

In accordance with the contract, the evaluation of vehicle's condition was performed without the vehicle being disassembled.

Vehicle identification:

The vehicle identification number (VIN) was read from the vehicle and its conformity with the submitted documents was confirmed by the undersigned during the inspection.

Inspection conditions:

A proper visual inspection of the paintwork and bodywork was only possible to a limited extent due to insufficient lighting conditions/dampness or dirt.

General condition:

The vehicle shows traces of wear and tear corresponding to its age and purpose



Overview pictures



Figure 1: Diagonal front



Figure 2: Diagonal front



Figure 3: Diagonal rear



Figure 4: Diagonal rear



Figure 5: Interior



Figure 6: Interior



Figure 7: Interior



Figure 8: Interior

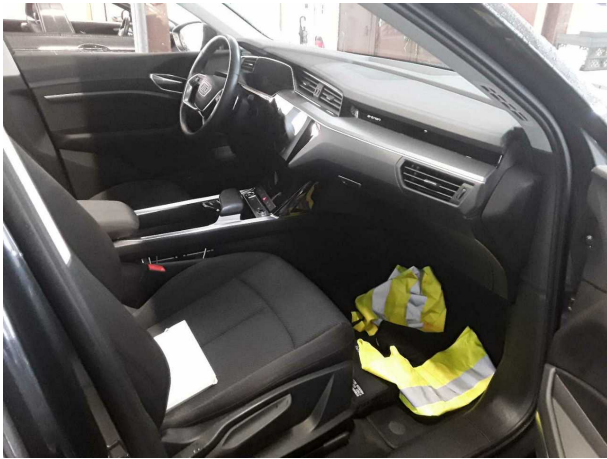

Figure 9: Interior



Figure 10: Misc.



Figure 11: Misc.



Figure 12: Misc.



Figure 13: Misc.



Figure 14: Misc.



Figure 15: Misc.



Figure 16: Misc.

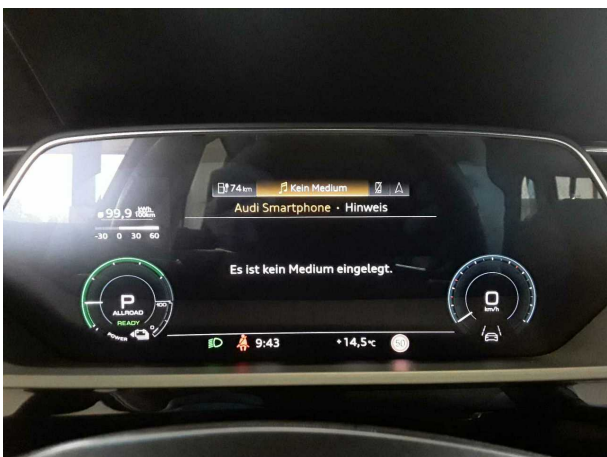

Figure 17: Misc.

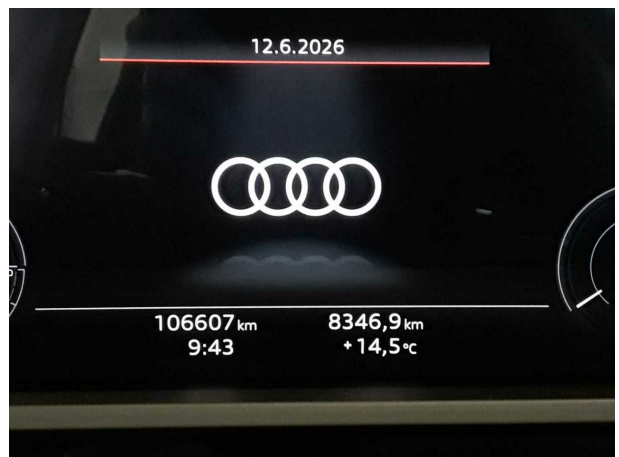

Figure 18: Misc.



Figure 19: Misc.



Figure 20: Misc.



Figure 21: Misc.



Figure 22: Misc.

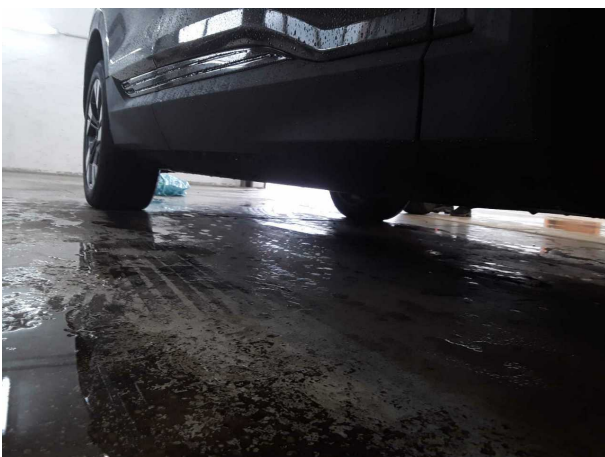

Figure 23: Misc.



Pictures of damage



Damage #2: Trim / covers: Door trim - rear right side (Druckstellen)
- No deduction



Damage #4: Rear bumper: Rear bumper - Scratched - Smart repair



Damage #4: Rear bumper: Rear bumper - Scratched - Smart repair



Damage #4: Rear bumper: Rear bumper - Scratched - Smart repair

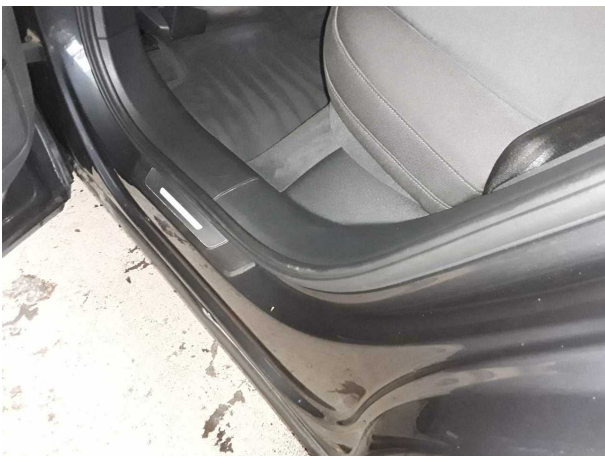

Damage #5: Side panel - rear left side: Sill - Dent / paintcoat damage - Smart repair



Damage #5: Side panel - rear left side: Sill - Dent / paintcoat damage - Smart repair

TÜV SÜD Auto Service GmbH
Römeräcker 1
76351 Linkenheim - Hochstetten

Inspection location
SAP Walldorf
69190 Walldorf

Inspection date: 12 Jun 2026
Protocol number: 45903342
Delivery date: 12 Jun 2026



Pictures of repainting



Repainting 1: Mudguard - right side, Door - rear right side, Door - front right side



WAUZZZGE8MB041650

Angaben zum Fahrzeug

Halter		Besichtigungszustand	bedingt: Licht/Nässe/Schmutz
Kennzeichen		Laufleistung (abgelesen)	106.607 km
Hersteller	Audi	Restlauf bis Service	10.100 km
Typ/Modell	e-tron 55	HU (Bericht lag nicht vor)	09/2026
Fahrgestellnummer	WAUZZZGE8MB041650	Leistung / Hubraum	158 kW
Erstzulassung	15.06.2021	Polster/Farbe	/
Letzte Wartung		Lackierung	
Kraftstoffart	Elektro	Getriebe	Automatik

Zustandsbericht

Wertmindernde Faktoren

Nr.	Bauteilgruppe	Beschreibung
1	Unterlagen	Serviceheft (Wartungsnachweise fehlen) - kein Abzug
2	Verkleidungen/Abdeckungen	Türverkleidung hinten rechts (Druckstellen) - kein Abzug
3	Unterlagen	HU Bescheinigung (Fehlt) - erneuern
4	Stoßfänger hinten	Stoßfänger hinten - verkratzt / verschürft - Smart Repair
5	Seitenwand links	Einstieg - Delle / Lackschaden - Smart Repair
6	Interieur	Laderaumabdeckung / Rollo (Fehlt) - erneuern

Gebrauchsspuren

Nr.	Bauteilgruppe	Beschreibung
1	Karosserie	Karosserie (Steinschläge) - Kratzer - kein Abzug
2	Verglasung	Frontscheibe (Steinschläge) - kein Abzug

Fehlteile

Fehlteil

Festgestellte Nachlackierungen

Nr.	Ort
1	Kotflügel rechts, Tür hinten rechts, Tür vorne rechts, fachgerecht ausgeführt

Hauptbereifung

Achse	Reifengröße	Hersteller	Reifentyp	Profiltiefe	Verktgl.	Zul.
1	255/50 R20 109H	Bridgestone	Sommerreifen	3mm - 3mm	i.O.	
2	255/50 R20 109H	Bridgestone	Sommerreifen	3mm - 3mm	i.O.	

TÜV SÜD Auto Service GmbH **Besichtigungsort**
Römeräcker 1 SAP Walldorf
76351 Linkenheim - Hochstetten 69190 Walldorf

Besichtigungsdatum: 12.06.2026
Protokollnummer: 45903342
Anlieferungsdatum: 12.06.2026



Zusatzbereifung

Achse	Reifengröße	Hersteller	Reifentyp	Profiltiefe	Verktgl.	Zul.
1	215/55 R19 111H	Goodyear	Winterreifen	6mm - 6mm	i.O.	
2	215/55 R19 111H	Goodyear	Winterreifen	5mm - 5mm	i.O.	

Der Verschleißzustand sowie evtl. Schäden an der Bereifung sind wertmäßig berücksichtigt.

Bemerkungen

Keine Gewähr auf Vollständigkeit und
Richtigkeit der angezeigten Ausstattung.
Techn. Änderungen vorbehalten
Das Fahrzeug weist dem Alter, der Laufleistung und dem
Einsatzzweck entsprechende Gebrauchsspuren auf.
elektr. Komponenten geprüft, i. O.

Lackwerte geprüft, n.i.O

Fahrzeug war zum Zeitpunkt der Besichtigung regennass, weitere Beschädigungen können nicht ausgeschlossen werden.

TÜV SÜD Auto Service GmbH **Besichtigungsort**
Römeräcker 1 SAP Walldorf
76351 Linkenheim - Hochstetten 69190 Walldorf

Besichtigungsdatum: 12.06.2026
Protokollnummer: 45903342
Anlieferungsdatum: 12.06.2026



Angaben zum Fahrzeug

Hersteller	Audi	Besichtigungszustand	bedingt: Licht/Nässe/Schmutz
Typ/Modell	e-tron 55	Laufleistung (abgelesen)	106.607 km
Fahrgestellnummer	WAUZZZGE8MB041650	Erstzulassung	15.06.2021

Angaben zum Auftrag:

Auftragsgemäß erfolgte die Fahrzeugzustandsbewertung in demontagefreien Zustand.

Fahrzeug-Identifizierung:

Die Fahrzeug-Identifizierungsnummer (FIN) wurde am Fahrzeug abgelesen und die Übereinstimmung im Verlauf der Besichtigung durch den Unterzeichner mit den vorgelegten Unterlagen festgestellt.

Besichtigungsbedingungen:

Eine ordnungsgemäße Sichtprüfung der Lackierung und der Karosserie war wegen unzureichender Lichtverhältnisse/ Nässe oder Verschmutzung nur eingeschränkt möglich.

Allgemeinzustand:

Das Fahrzeug weist dem Alter und Einsatzzweck entsprechende Gebrauchsspuren auf.



Übersichtsfotos



Abbildung 1: Schräg vorne



Abbildung 2: Schräg vorne



Abbildung 3: Schräg hinten



Abbildung 4: Schräg hinten



Abbildung 5: Innenraum



Abbildung 6: Innenraum



Abbildung 7: Innenraum



Abbildung 8: Innenraum



Abbildung 9: Innenraum



Abbildung 10: Sonstiges



Abbildung 11: Sonstiges



Abbildung 12: Sonstiges

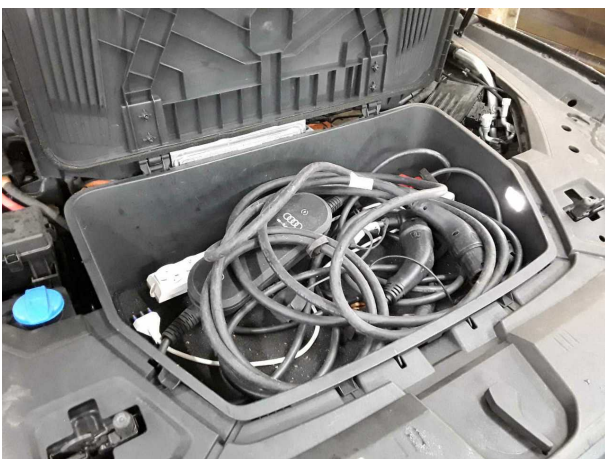

Abbildung 13: Sonstiges



Abbildung 14: Sonstiges



Abbildung 15: Sonstiges



Abbildung 16: Sonstiges



Abbildung 17: Sonstiges



Abbildung 18: Sonstiges



Abbildung 19: Sonstiges



Abbildung 20: Sonstiges



Abbildung 21: Sonstiges



Abbildung 22: Sonstiges



Abbildung 23: Sonstiges

Beschädigungsfotos



Beschädigung #2: Verkleidungen/Abdeckungen: Türverkleidung hinten rechts (Druckstellen) - kein Abzug

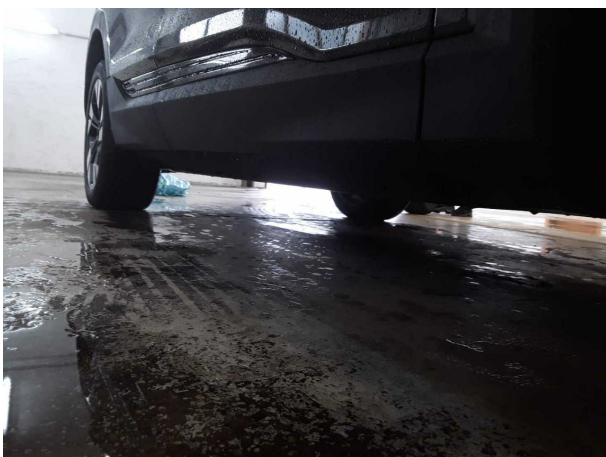

Beschädigung #4: Stossfänger hinten: Stossfänger hinten - verkratzt / verschürft - Smart Repair



Beschädigung #4: Stossfänger hinten: Stossfänger hinten - verkratzt / verschürft - Smart Repair



Beschädigung #4: Stossfänger hinten: Stossfänger hinten - verkratzt / verschürft - Smart Repair

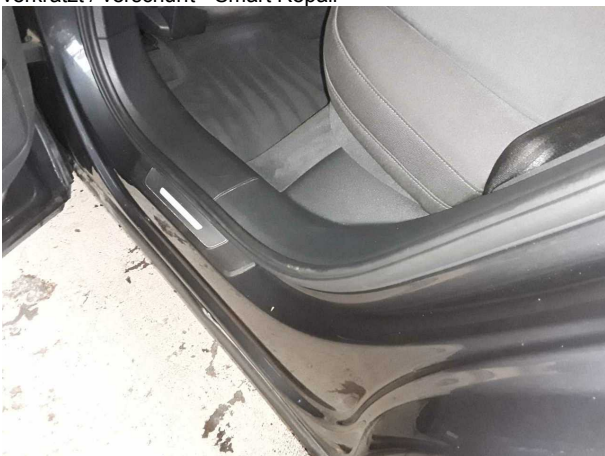

Beschädigung #5: Seitenwand links: Einstieg - Delle / Lackschaden - Smart Repair

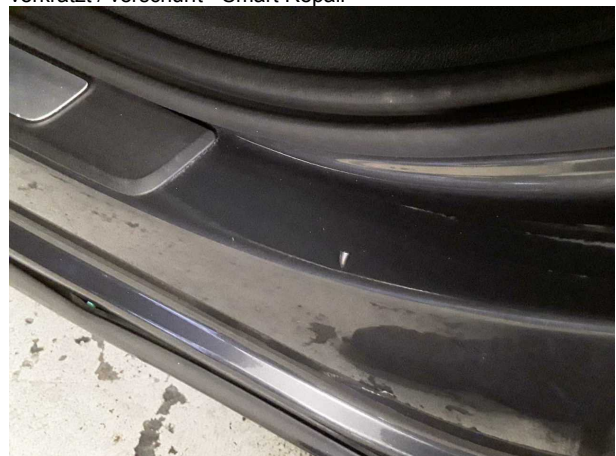

Beschädigung #5: Seitenwand links: Einstieg - Delle / Lackschaden - Smart Repair

TÜV SÜD Auto Service GmbH **Besichtigungsort**
Römeräcker 1 SAP Walldorf
76351 Linkenheim - Hochstetten 69190 Walldorf

Besichtigungsdatum: 12.06.2026
Protokollnummer: 45903342
Anlieferungsdatum: 12.06.2026



Nacklackierungsfotos



Nacklackierung 1: Kotflügel rechts, Tür hinten rechts, Tür vorne rechts



Checkliste

Vorhanden	Name
<input type="checkbox"/>	ABE
<input type="checkbox"/>	Abschleppöse
<input type="checkbox"/>	Anhängekupplung abnehmbar
<input type="checkbox"/>	Antenne
<input type="checkbox"/>	Bordbuchmappe
<input type="checkbox"/>	Bordwerkzeug
<input type="checkbox"/>	Consumer Kabelkit
<input type="checkbox"/>	Fernbedienung Standheizung
<input type="checkbox"/>	Ladekabel
<input type="checkbox"/>	Laderaumabdeckung / Rollo
<input type="checkbox"/>	Leichtmetallfelgensatz komplett
<input type="checkbox"/>	Navigations Datenträger
<input type="checkbox"/>	Schlüssel Anhängerkupplung
<input type="checkbox"/>	Serviceheft
<input type="checkbox"/>	Tirefit Füllmittel
<input type="checkbox"/>	Tirefit komplett
<input type="checkbox"/>	Tirefit Kompressor
<input type="checkbox"/>	Windschott