

Fahrzeugbeschreibung

Fahrzeug: **RENAULT Mégane BLUE dCi 115 EDC Equilibre Grandtour Kombi 5-türig 1461 ccm 115 PS / 85 KW Diesel 7-Gang Automatik**

| | | | |
|------------------------|-------------|---------------------|-------------------|
| Amtliches Kennzeichen: | HH -FS 1549 | Fahrgestell-Nummer: | VF1RFB00870284925 |
| Vertrags-Nummer: | 12639082 | Erstzulassung: | 08.05.2023 |
| Internes KZ: | 15061182 | Kilometer-Stand: | 76887 |

Unfall/Schaden: Das Fahrzeug hat reparierten Unfallschaden gem. beiliegendem Protokoll.

Ausstattung:

RENAULT Mégane BLUE dCi 115 EDC Equilibre Grandtour Kombi 5-türig 1461 ccm 115 PS / 85 KW Diesel 7-Gang Automatik

| | | |
|------------------------------------|--|-------------|
| Lackierung: Titanium-Grau Metallic | Polsterung: Stoff Equilibre Schwarz-Grau | Telefontyp: |
|------------------------------------|--|-------------|

Listenpreis ohne Sonderausstattung in EUR (vor Mwst.) 28.109,24

Sonderausstattung in EUR (vor Mwst.):

| | |
|--|--------|
| 16-Zoll-Leichtmetallräder mit 205/55 R16 - Impulse | 0,00 |
| Business-Paket | 756,30 |
| Chubb Kennzeichenhalter | 0,00 |
| Chubb_ Zurrigurt Würth Artnr. 071392 13 | 8,06 |
| Fahrer- und Beifahrersitz beheizbar | 252,10 |
| Komfort-Paket | 252,10 |
| Metallic-Lackierung | 546,22 |
| Modularitäts-Paket Equilibre | 252,10 |
| Notrad | 168,07 |
| Renault_Prüfung DGUV 70 (UVV) am ZBF | 0,00 |
| Rückfahrkamera | 126,05 |
| Stoff Equilibre Schwarz-Grau | 0,00 |
| Style-Paket | 588,24 |
| Titanium-Grau Metallic | 0,00 |
| Winterkompletsatz über ATU | 0,00 |

Listenpreis gesamt in EUR (vor Mwst.) 31.058,48

Listenpreis gesamt in EUR (inkl. Mwst.) 36.959,59

Voraussichtliche Berechnungsbasis* für die Ermittlung des geldwerten Vorteils gesamt in EUR (inkl. Mwst.) 36.959,59

Bitte beachten Sie, dass diese Angabe rein informativ und unverbindlich ist. Maßgeblich für die Ermittlung des steuerlich relevanten geldwerten Vorteils ist der Listenpreis für Verbraucher am Tag der Erstzulassung, der bei Elektro- und Hybridfahrzeugen gegebenenfalls zu mindern ist.

*Voraussichtlicher Bruttolistenpreis für Verbraucher abzüglich Winterräder und / oder Telefonvorbereitung

Technische Daten

(Angaben basieren auf Herstellerangaben*)

| | | | |
|------------------------------|--|-----------------------------|-------|
| Fahrzeug: | RENAULT Mégane BLUE dCi 115 EDC Equilibre Grandtour Kombi5-türig 1461 ccm 115 PS / 85 KW Diesel 7-Gang Automatik | | |
| Modelljahr: | 2022 | | |
| kW / PS: | 85 / 115 | Hubraum: | 1461 |
| Getriebe: | Automatik | Anzahl Gänge: | 7 |
| Emissionsgruppe: | I2 | CO2 (g/km): | 119 |
| durchschn. Verbrauch/100 Km: | 4,700 | Tankinhalt: | 45 |
| Max. Km/h: | 190 | Beschl. 0-100 Km/h in Sec.: | 11,30 |
| Leergewicht (kg): | 1475 | zul. Gewicht (kg): | 1980 |

* Angaben ohne Gewähr

24800

Unfall-/Schadenspiegel

Vertrags-Nummer: 12639082
Amtliches Kennzeichen: HH -FS 1549
Übersicht erstellt am: 02.07.2026

Für das Fahrzeug gem. o.g. Leasingvertrag, Fahrzeugtyp

RENAULT Mégane BLUE dCi 115 EDC Equilibre Grandtour Kombi5-türig 1461 ccm 115 PS / 85 KW Diesel 7-Gang Automatik

wurden uns während der Vertragslaufzeit nachfolgende Beschädigungen angezeigt:

| <i>Datum</i> | <i>SNR</i> | <i>Verursacher</i> | <i>Beschädigung</i> | <i>Reparatur erfolgt *</i> | <i>Gutachten vorhanden *</i> |
|--------------|------------|--------------------|--|----------------------------|------------------------------|
| 02.03.2026 | 9059984092 | Panne | Eigenes Fzg. ohne Schaden | Nein | Nein |
| 11.12.2023 | 9059872358 | Glasschaden | Windschutzscheibe mitte Steinschlag im Sichtfeld | Ja | Nein |

* Sofern für eine Schadennummer mehrere Beschädigungen angegeben sind, gilt der Eintrag in dieser Spalte für die gesamte Schadennummer.

Unfall-/Schadenspiegel zur Kenntnis genommen:

Datum und Unterschrift Käufer

Wartungsreport

Vertrags-Nummer: 12639082
Amtliches Kennzeichen: HH -FS 1549
Übersicht erstellt am: 02.07.2026

Für das Fahrzeug gem. o.g. Leasingvertrag, Fahrzeugtyp

RENAULT Mégane BLUE dCi 115 EDC Equilibre Grandtour Kombi5-türig 1461 ccm 115 PS / 85 KW Diesel 7-Gang Automatik

wurden uns während der Vertragslaufzeit nachfolgende Wartungen angezeigt:

| <i>Datum</i> | <i>Km-Stand</i> | <i>Art der Wartung</i> |
|--------------|-----------------|--------------------------|
| 14.06.2024 | 26687 | Inspektion und Wartung |
| 13.05.2025 | 53081 | Inspektion und Wartung |
| 25.07.2025 | 58862 | Wartungszusatzumfänge |
| 10.11.2025 | 63731 | Inspektion und Wartung |
| 10.11.2025 | 63731 | Bremsflüssigkeitswechsel |

Wartungsreport zur Kenntnis genommen:

Datum und Unterschrift Käufer

GKK Gutachten GmbH
 Theodorstr. 180, 40472 Düsseldorf

Allane SE
 Parking 33
 85748 Garching bei München

GKK Gutachten GmbH

Theodorstr. 180
 40472 Düsseldorf

Tel.: 0211 6878060
 www.gkk-gutachten.de
 Email: info@gkk-gutachten.de

Zustandsbericht



Vorgang

| | |
|---------------------------|-----------------------------|
| Fahrzeughalter | Allane SE |
| Ihr Auftrag vom | 05.06.2026 durch Allane SE |
| Besichtigungsort | 24145 Kiel, Wellseedamm 16b |
| Besichtigungsdatum | 11.06.2026 |
| Referenznummern | 0031198436 - 0012639082 |

Fahrzeugdaten / Technische Daten

| | | | |
|-------------------------------|---|-------------------------------|------------------------------------|
| Kennzeichen | HH-FS 1549 | Fzg.-Ident.-Nummer | VF1RFB00870284925 |
| Fabrikat | Renault | 1. Zulassung | 08.05.2023 |
| Typ | Mégane Blue dCi 115 EDC Equilibre Grandtour | Fahrzeugart | PKW |
| Getriebe / Gänge | Automatik / 7 | Farbe | Titanium-Grau - 2-Schicht metallic |
| Laufleistung abgelesen | 76.525 km | Sitzplätze | 5 |
| Achsen / angetrieben | 2 / 1 | Aufbau | Kombilimousine, 5 Türer |
| Anzahl Besitzer | 1 | nächste HU | 05/2026 |
| Motorart | Reihenmotor / Diesel | Hubraum / Nennleistung | 1.461 ccm / 85 KW |

Fahrzeugdaten wurden der Zulassungsbescheinigung Teil I entnommen und am Fahrzeug gegengeprüft.

| Montierte Räder: | | | | | |
|--------------------------|--------------|-----------------|-------------|---------------|-------------|
| Position | Reifenart | Felgenart | Hersteller | Dimension | Profiltiefe |
| vorn links | Sommerreifen | Leichtmetallrad | Michelin | 205/55R16 91H | 5 mm |
| vorn rechts | Sommerreifen | Leichtmetallrad | Michelin | 205/55R16 91H | 5 mm |
| hinten rechts | Sommerreifen | Leichtmetallrad | Continental | 205/55R16 91V | 6 mm |
| hinten links | Sommerreifen | Leichtmetallrad | Michelin | 205/55R16 91H | 5 mm |
| Reservebereifung: Notrad | | | | | |

| Allgemeines / Zustand | |
|---|--|
| <input checked="" type="checkbox"/> | Serviceheft vorhanden |
| Kundendienst laut Auftraggeber am 10.11.2025 bei km 63.731. | |
| Legende : | <input checked="" type="checkbox"/> Ja <input checked="" type="checkbox"/> Nein <input type="checkbox"/> Nicht prüfbar |

| Vorschaden | Der Vorschaden wurde fach- und sachgerecht behoben | Feststellung |
|-------------------------|--|--------------|
| Frontscheibe beschädigt | Ja | |

| Anmerkungen |
|--|
| Unfallschaden: keine festgestellt Eine Unterbodenkontrolle wurde nicht durchgeführt. 1 Hauptschlüssel und 1 Nebenschlüssel vorhanden. Wartungsreport gegenüber Serviceheft mit abweichenden Daten. Aktuell montierte Sommerräder mit 1x abweichendem Hersteller. |

Sonderausstattung

- | | | | |
|---|--|---|-------------------------------------|
| ✓ | 16-Zoll-Leichtmetallräder mit 205/55 R16 - Impulse | ✓ | Business-Paket |
| ✗ | Chubb_ Zurrigurt Würth Artnr | ✓ | Fahrer- und Beifahrersitz beheizbar |
| ✓ | Komfort-Paket | ✓ | Metallic-Lackierung |
| ✓ | Modularitäts-Paket Equilibre | ✓ | Notrad |
| ✓ | Rückfahrkamera | ✓ | Stoff Equilibre Schwarz-Grau |
| ✓ | Style-Paket | ✓ | Titanium-Grau Metallic |
| ✗ | Winterkomplettsatz über ATU | | |

Zustand / Beschädigungen

Front

Motorhaube, Steinschlag und Kratzer (Bild 29, Bild 30, Bild 31)

Seite links

Tür vorne links, beschädigt (Bild 27, Bild 28)

Tür vorne links Einstieg, verkratzt (Bild 42, Bild 43, Bild 44)

Tür hinten links, verkratzt (Bild 25, Bild 26)

Tür hinten links Einstieg, verkratzt (Bild 20, Bild 21, Bild 22)

Seitenwand links, verkratzt (Bild 23, Bild 24)

Seite rechts

Seitenwand rechts, verkratzt (Bild 37, Bild 38, Bild 39)

Tür hinten rechts, verkratzt (Bild 35, Bild 36)

Tür hinten rechts Einstieg, verkratzt (Bild 40, Bild 41)

Tür vorne rechts Kante, verkratzt (Bild 32, Bild 33, Bild 34)

Heck

Stoßfänger hinten Verkleidung -lackiert-, verkratzt (Bild 14, Bild 15, Bild 16)

Heckklappe Blende -lackiert-, verkratzt (Bild 12, Bild 13)

Heckklappe Innenverkleidung, verkratzt (Bild 17, Bild 18, Bild 19)

Reifen, Felgen, Radkappen

Satz Winterräder, fehlt

Schlüssel/Schließanl.

Schließanlage Hauptschlüssel, fehlt

Sonstiges

HU (Hauptunters.) Verbrennerfzg. (Allane), fällig

Ohne Zuordnung

Zurrgurt Würth, fehlt

Besichtigungsbedingungen

Bei der Besichtigung wurde eine äußere Inaugenscheinnahme am undemontierten Fahrzeug unter Berücksichtigung der vorgefundenen Besichtigungsbedingungen durchgeführt. Es werden keinerlei Eigenschaften von nicht geprüften oder nur eingeschränkt prüfbareren Bereichen des Fahrzeugs zugesichert.

Dieses Dokument enthält im Anhang die Fotodokumentation mit 44 Fotos.

Salow, Denny

Der Sachverständige, 12.06.2026

Fotoanlage



Bild 1.



Bild 2.

Fotoanlage



Bild 3.



Bild 4.

Fotoanlage



Bild 5.



Bild 6.

Fotoanlage



Bild 7.



Bild 8.

Fotoanlage



Bild 9.



Bild 10.

Fotoanlage



Bild 11.

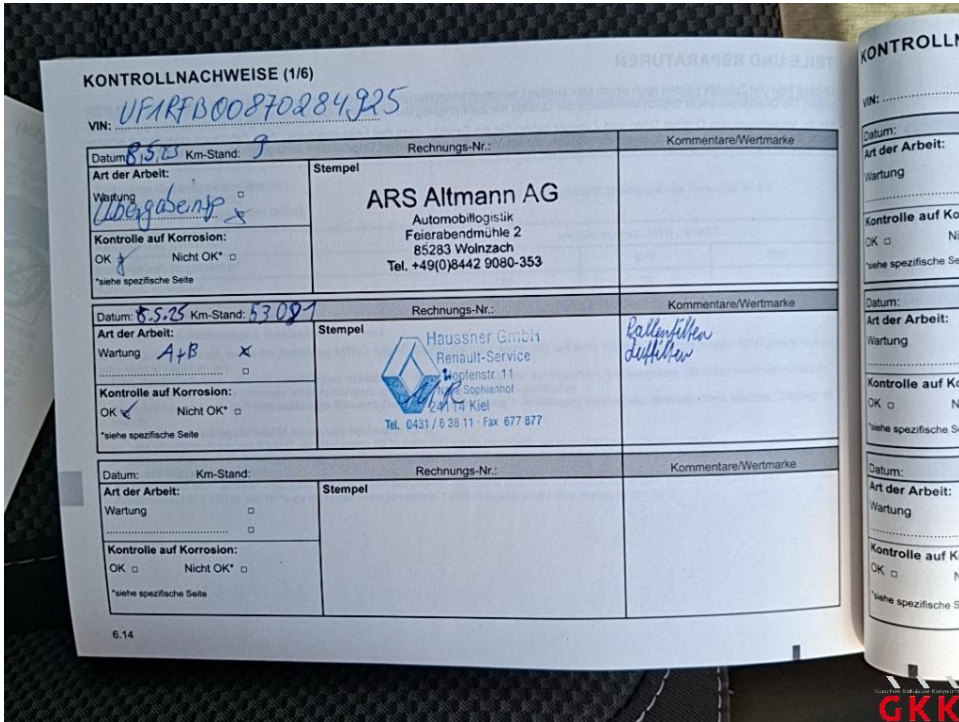

Bild 12. Heckklappe, Blende -lackiert-, verkratzt, lackieren

Fotoanlage



Bild 13. Heckklappe, Blende -lackiert-, verkratzt, lackieren



Bild 14. Stoßfänger hinten, Verkleidung -lackiert-, verkratzt, lackieren

Fotoanlage



Bild 15. Stoßfänger hinten, Verkleidung -lackiert-, verkratzt, lackieren



Bild 16. Stoßfänger hinten, Verkleidung -lackiert-, verkratzt, lackieren

Fotoanlage



Bild 17. Heckklappe, Innenverkleidung, verkratzt, ersetzen



Bild 18. Heckklappe, Innenverkleidung, verkratzt, ersetzen

Fotoanlage



Bild 19. Heckklappe, Innenverkleidung, verkratzt, ersetzen



Bild 20. Tür hinten links, Einstieg, verkratzt, Smartrepair

Fotoanlage



Bild 21. Tür hinten links, Einstieg, verkratzt, Smartrepair



Bild 22. Tür hinten links, Einstieg, verkratzt, Smartrepair

Fotoanlage



Bild 23. Seitenwand links, verkratzt, auslegen, schleifen, polieren



Bild 24. Seitenwand links, verkratzt, auslegen, schleifen, polieren

Fotoanlage



Bild 25. Tür hinten links, verkratzt, auslegen, schleifen, polieren



Bild 26. Tür hinten links, verkratzt, auslegen, schleifen, polieren

Fotoanlage



Bild 27. Tür vorne links, beschädigt, instand setzen - lackieren

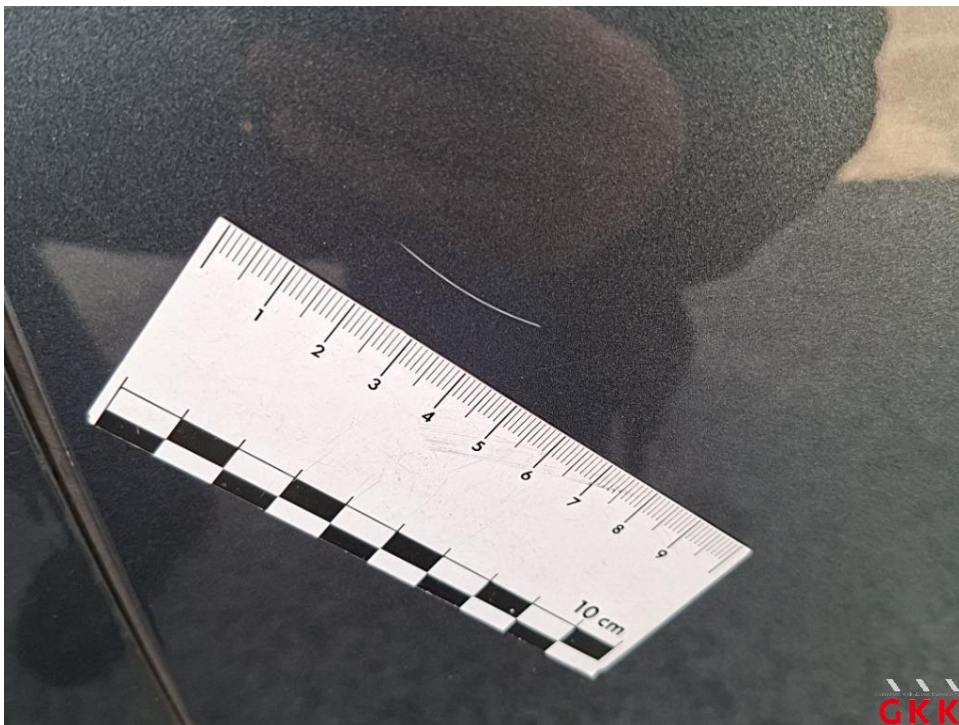

Bild 28. Tür vorne links, beschädigt, instand setzen - lackieren

Fotoanlage



Bild 29. Motorhaube, Steinschlag und Kratzer, auslegen, schleifen, polieren



Bild 30. Motorhaube, Steinschlag und Kratzer, auslegen, schleifen, polieren

Fotoanlage



Bild 31. Motorhaube, Steinschlag und Kratzer, auslegen, schleifen, polieren

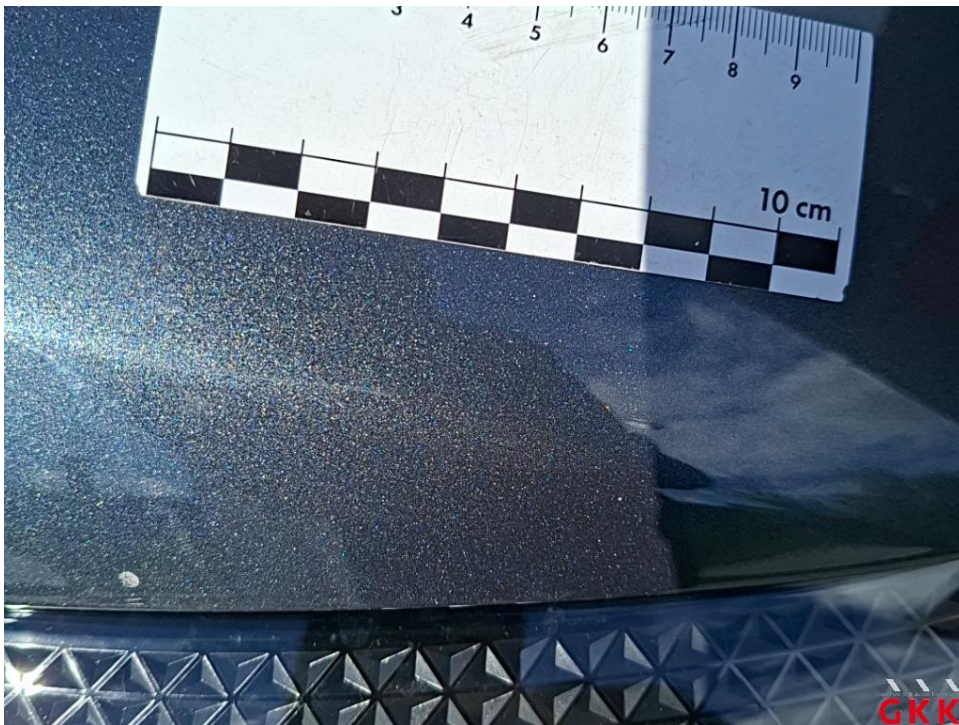

Bild 32. Tür vorne rechts, Kante, verkratzt, auslegen, schleifen, polieren

Fotoanlage



Bild 33. Tür vorne rechts, Kante, verkratzt, auslegen, schleifen, polieren



Bild 34. Tür vorne rechts, Kante, verkratzt, auslegen, schleifen, polieren

Fotoanlage



Bild 35. Tür hinten rechts, verkratzt, lackieren



Bild 36. Tür hinten rechts, verkratzt, lackieren

Fotoanlage



Bild 37. Seitenwand rechts, verkratzt, lackieren



Bild 38. Seitenwand rechts, verkratzt, lackieren

Fotoanlage



Bild 39. Seitenwand rechts, verkratzt, lackieren



Bild 40. Tür hinten rechts, Einstieg, verkratzt, auslegen, schleifen, polieren

Fotoanlage

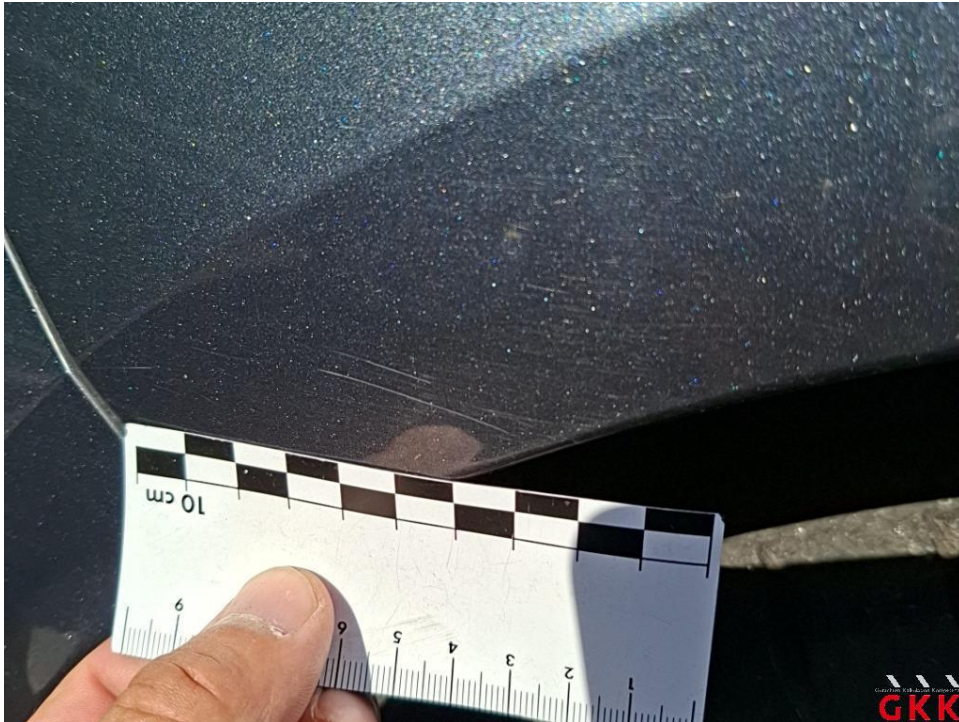

Bild 41. Tür hinten rechts, Einstieg, verkratzt, auslegen, schleifen, polieren



Bild 42. Tür vorne links, Einstieg, verkratzt, lackieren

Fotoanlage



Bild 43. Tür vorne links, Einstieg, verkratzt, lackieren



Bild 44. Tür vorne links, Einstieg, verkratzt, lackieren