

» Übersicht

Auftrags-Nr: 1002325494
Besichtigt am: 19.02.2026 09:03
Berichts-Nr: 10075189
FIN: WVVZZZCDZNW310107



Fahrzeugansicht - diagonal
vorne links



Fahrzeugansicht - diagonal
hinten rechts



Innenraum - Cockpit mit
Laufleistung

» Fahrzeugdaten

Fahrzeugkategorie:	Personenkraftwagen
Fahrzeugart:	Limousine
Hersteller:	Volkswagen
Modell:	Golf
HSN / TSN:	0603 / CLB
Erstzulassungsdatum:	03.08.2022
Laufleistung:	24.274 km
Nachweis Kilometerstand:	Abgelesen
Farbe:	Pure White
Farbe Dach:	Pure White
Antriebsart:	Frontantrieb
Motorisierung/Kraftstoff:	Hybrid Benzin
Hubraum:	1.400 ccm
Leistung:	110 kW (150 PS)
Fahrzeuglänge:	
Fahrzeughöhe:	
Fahrzeugbreite:	
Zulässiges Gesamtgewicht:	
Radstand:	
Anzahl Achsen:	2
Zylinder:	4
Schadstoffklasse:	Euro 6
Anzahl Türen:	5
Anzahl Sitze:	5
Getriebe:	Automatik 6-Gang
Polsterart:	Alcantara
Interieurfarbe:	Soul-Schwarz/Soul-Schwarz/Schwarz/ Storm Grey
Anzahl vorhandene Schlüssel:	2

» Dokumente & Wartung

Nächste HU:	06.2027
Zulassungsbescheinigung (ZBT1 Original) vorhanden:	Ja
Zulassungsbescheinigung entgegengenommen:	Ja
Kennzeichen entgegengenommen:	Keine
Wartungsheft:	Digital
Wartungsnachweis:	Nicht prüfbar
Datum der letzten Wartung:	
Km-Stand bei letzter Wartung:	
Restlauf bis Service:	131 Tag(e)

» Fahrzeugausstattung

"Business Premium"-Paket inkl. Navigationssystem "Discover Media"	Dekoreinlagen "New Brushed Dark Metal" für Instrumententafel und Türverkleidungen vorn
12-V-Steckdose im Gepäckraum	Digital Cockpit Pro, mehrfarbig, verschiedene Info-Profile wählbar
2 LED-Leseleuchten vorn und 2 hinten	Digitaler Radioempfang DAB+
2 USB-C-Schnittstellen vorn, 2 USB-C-Ladebuchsen an der Mittelkonsole hinten	Diversity-Antenne für FM-Empfang
3 Kopfstützen hinten	Doppelkupplungsgetriebe DQ400
4 Leichtmetallräder "San Antonio" 7 J x 16	Doppelton-Signalhorn
4-Zylinder-Ottomotor 1,4 l	Dreipunkt-Automatiksicherheitsgurt für mittleren Rücksitzplatz
4-Zylinder-Ottomotor 1,4 l TSI 110 kW Hybrid, Systemleistung 150 kW	Dreipunkt-Automatiksicherheitsgurte für die äußeren Rücksitzplätze
6+1 Lautsprecher	Dreipunkt-Automatiksicherheitsgurte vorn mit Höheneinstellung und Gurtstraffer
6-Gang-Automatikgetriebe oder DSG Beachtung: Fam. EDF	Einparkhilfe - Warnsignale bei Hindernissen im Front- und Heckbereich
Abbiege- und Schlechtwetterlicht	Elektronische Begrenzung der Höchstgeschwindigkeit
Abbiegebremsfunktion und Ausweichunterstützung	Elektronische Differenzialsperre XDS
Abgasrohr hinten (Standard)	Elektronische Parkbremse inkl. Auto-Hold-Funktion
Abgasnorm EU6 AP	Elektronisches Stabilisierungsprogramm und elektromechanischer Bremskraftverstärker
Airbag für Fahrer und Beifahrer, mit Beifahrerairbag-Deaktivierung	E-Motor (Hybrid) Systemleistung 150KW Aggr.0EC.A / 0EK.A
Aktivkohlebehälter (EVAP)	Entfall des Schriftzugs für die Motorbezeichnung auf der Gepäckraumklappe
Ambientebeleuchtung 30-farbig	Entriegelung Heckklappe/Deckel hinten von außen
App-Connect inkl. App-Connect Wireless für Apple CarPlay und Android Auto	Entriegelung Hintersitz Standard
Aufkleber/Schilder, deutsch-französisch-holländisch	ergoActive-Fahrersitz mit elektrischer Einstellung, Memory-Funktion und verschiebbarer Oberschenkelauflage
Außenspiegel elektrisch einstell- und beheizbar, mit Memory-Funktion und Beifahrerspiegelabsenkung	e-Sound
Außenspiegel Fahrerseite asphärisch, Beifahrerseite konvex	Fahrassistent "Travel Assist", Spurhalteassistent "Lane Assist" und "Emergency Assist"
Außenspiegelgehäuse und Türgriffe in Wagenfarbe	Fahrlichtschaltung automatisch, mit LED-Tagfahrlicht sowie Begrüßungs- und Verabschiedungslicht
Automatische Distanzregelung ACC "stop & go", mit Geschwindigkeitsbegrenzer	Fahrprofilauswahl
Batterie 320A (59Ah)	Fahrzeuge ohne besonderen Produktaufwertungsmaßnahmen
Batterie/Generator Kapazität Standard	Fahrzeugklassen-Differenzierung -5H0-
Bauteilesatz ohne länderspezifische Bauvorschrift	Federbereich 07 nur Einbausteuerung keine Bedarfsprognose
Beifahrersitzlehne nicht umklappbar	Fertigungsablauf Standard
Betriebserlaubnis Nachtrag	Frontantrieb
Betriebsspannung 12 V	Frontscheibe in Verbundsicherheitsglas, wärme- und geräuschkämmend
Bordliteratur in Deutsch (Deutschland)	Fußgängerschutzmaßnahmen erweitert
Bordwerkzeug	Fußhebelwerk "Standard"
Car2X	Gewichtsbereich 2 nur Einbausteuerung keine Bedarfsprognose
Chrom-Applikationen an Spiegeleinstell- und Fensterheberschaltern, Chromleisten an den Auströmern	Heckspoiler
Chromleiste an den Seitenfenstern unten	Hybrid-Antriebssystem PHEV
Dachhimmel	Innenspiegel abblendbar
Dämpfung hinten,Basis 1	ISOFIX-Halteösen für Kindersitze auf den äußeren Rücksitzen sowie auf dem Beifahrersitz, i-Size-kompatibel
Dämpfung vorn	Kältemittel R1234yf
DC/DC Wandler 3,0 KW	

Kein Sonderfahrzeug, Standard-Ausführung	Ohne Dachreling
Keine Aktionsausführung	Ohne erweitertem Sicherheitssystem
Kennzeichenträger vorn und hinten (ECE)	Ohne Feuerlöscher
Klimaanlage "Air Care Climatronic" mit Aktiv-Kombifilter, Bedienungselementen hinten und 3-Zonen-Temperaturregelung	Ohne Head-Up Display
Kombi-Instrument mit elektronischem Tachometer, Kilometer- und Tageskilometerzähler, Drehzahlmesser	Ohne Individualeinbau
Kopfairbagsystem für Front- und Fondpassagiere inkl. Seitenairbags vorn	Ohne Lichtassistent
Kraftstoffsystem Otto-Einspritzer	Ohne Scheinwerferreinigungsanlage mit Waschwasser-Standanzeige
Kurzheck	Ohne Sitzbelüftung/Massagesitze
Ladekabel Mode 3 Typ 2, 16 A	Ohne Spurwechselassistent
Landesverkaufsprogramm Deutschland	Ohne Systeme für den Fahrzeugzugang
LED-Leuchte im Fußraum vorn, Lichtfarbe wählbar	Ohne Trennwand
LED-Plus-Scheinwerfer	Ohne Vorbereitung Einbau Funkgerät
LED-Rückleuchten	Ohne Vorbereitung Rundumtonkombination und ohne Funkantenne
Leergewichtsbereich Standard	Ohne Wärmespeicher/Zusatzheizung
Leiste zwischen den Scheinwerfern sowie Türgriffmulden beleuchtet	Ohne zus. Triebwerks-Unterschutz
Lendenwirbelstützen vorn, auf Fahrerseite elektrisch einstellbar, Massagefunktion auf Fahrerseite	Ohne Zusatz-/Standheizung
Leuchtweitenregulierung dynamisch	Ohne zusätzliche Bereifung
Linkslenker	Online-Dienst, mit OCU, mit Head Unit Codierung, ohne WFS-Verbund
Make-up-Spiegel beleuchtet in den Sonnenblenden	Radio
Mittelarmlehne vorn höhen- und längseinstellbar	Radschrauben Standard
Mittelkonsole	Radstand
Modul Boden hinten Ausführung 1	Rechtsverkehr
Motorenstart Standard	Regionscode " ECE " für Radio
Müdigkeitserkennung	Reifen 205/55 R 16
Multifunktionskamera	Reifenkontrollanzeige
Multifunktionslenkrad in Leder, beheizbar, mit Schaltwippen	Reifenlieferanten für EU Länder
Navigationssystem "Discover Media" inkl. "Streaming & Internet"	Rückfahrkamera "Rear View"
Nebelschlusslicht einseitig, Rückfahrlicht beidseitig	Rücksitzbank ungeteilt, Lehne asymmetrisch geteilt umklappbar, mit Mittelarmlehne
Netzladekabel für Haushalts-Steckdose	Schalthebelknopf/-Griff in Kunststoff
Nicht Heissland	Scheibenbremsen hinten
Nichtraucherausführung - Ablagefach und 12-V-Steckdose vorn	Scheibenbremsen vorn
Normal-Lackierung	Scheibenwaschdüsen vorn automatisch beheizt
Notbremsassistent "Front Assist" mit Fußgänger- und Radfahrererkennung	Scheibenwischer-Intervallschaltung mit Lichtsensor
Notruf-Service; keine Registrierung notwendig, Dienst ist bei Auslieferung aktiviert	Schlüsselloses Startsystem "Keyless Start" ohne Safe-Sicherung
Ohne Anhängavorrichtung	Seitenscheiben hinten und Heckscheibe abgedunkelt
Ohne Aufkleber und Embleme	Serienkraftstoff-Erstbefüllung
Ohne Berg-Anfahr/ Abfahrhilfe/ Komfort- fahrhilfe	Serviceanzeige 15000 km oder 1 Jahr (fest)
Ohne besondere Karosseriemaßnahmen	Servolenkung elektromechanisch, geschwindigkeitsabhängig geregelt
Ohne Dacheinsatz (Volldach)	Sicherheitsoptimierte Kopfstützen vorn
	Sitzmittelbahnen der Vordersitze und der äußeren Rücksitzplätze in Mikrovlies"ArtVelours"
	Spezielles Typschild für EG für M1-Pkw

Sport-Ausstattung
Sport-Komfortsitze vorn
Sprachbedienung
Stabilisator hinten
Stabilisator vorn
Standard-Klimazonen
Start-Stopp-System mit Bremsenergie-Rückgewinnung
Steuerung - Mobile Onlinedienste 48/21
Stoßfänger in Wagenfarbe, Lufteinlass mit Chromleiste
Telefonschnittstelle "Comfort" mit induktiver Ladefunktion
Textilfußmatten vorn und hinten
Tire Mobility Set: 12-Volt-Kompressor und Reifendichtmittel
Transportschutzfolie (Mindestschutz) mit zus.
Transportschutzmaßnahmen
Tür und Seitenverkleidung Schaumfolie und Gewebe
Typprüfland Deutschland
Umfeldbeleuchtung mit Logoprojektion
Umweltbonus
UWB fähiges Land und Trägerfrequenz 433,92 bis 434,42Mhz
Variante Grundausstattung
Verbandtasche, Warndreieck und Warnweste
Verbau der Startbatterie hinten, ohne zweite Batterie
Verkehrszeichenerkennung
Vierlenkerachse
Vorbereitet für "We Connect" und "We Connect Plus"
Vordersitze beheizbar
Warnton und -leuchte für nicht angelegte Gurte vorn und hinten
Wartungsintervallverlängerung
Wegfahrsperrung elektronisch

» Bereifung

MONTIERTE BEREIFUNG

Derzeit sind ein oder mehrere Reifen am Fahrzeug montiert, die nicht zum Lieferumfang gehören.

Hersteller	Ort	Position	Typ	Felge	Dimension	Profiltiefe
Fulda	Vorne	Links	Winter	Aluminium	205/55 R 16 91 H	6,0 mm
Fulda	Vorne	Rechts	Winter	Aluminium	205/55 R 16 91 H	6,0 mm
Fulda	Hinten	Links	Winter	Aluminium	205/55 R 16 91 H	6,0 mm
Fulda	Hinten	Rechts	Winter	Aluminium	205/55 R 16 91 H	6,0 mm

Reifen zulässig: Ja

Reifen verkehrssicher: Ja

ZUSÄTZLICHE BEREIFUNG

Hersteller	Ort	Position	Typ	Felge	Dimension	Profiltiefe
Nexen			Sommer	Aluminium	205/55 R 16 91 V	4,0 mm
Nexen			Sommer	Aluminium	205/55 R 16 91 V	4,0 mm
Nexen			Sommer	Aluminium	205/55 R 16 91 V	4,0 mm
Nexen			Sommer	Aluminium	205/55 R 16 91 V	4,0 mm

Reifen zulässig: Ja

Reifen verkehrssicher: Ja

ERSATZ-/NOTRAD & ZUBEHÖR

Bordwerkzeug vorhanden: Ja

Tirefit vorhanden: Ja

Tirefit Ablaufdatum: 05.2026

Kompressor vorhanden: Ja

» Wertmindernde Faktoren

Nr	Bauteil	Schadensbeschreibung	Reparaturempfehlung
1	Stoßfänger vorne	Kratzer	Auslegen + Polieren

» Gebrauchsspuren

Das Fahrzeug weist dem Alter, der Laufleistung und dem Einsatzzweck entsprechende Gebrauchsspuren auf.

» Merkantile Wertminderung

Vorschäden bekannt:	Ja
Vorschäden feststellbar:	Nein
Nachlackierungen vorhanden:	Ja
Nachlackierungen professionell ausgeführt:	Ja
Lackschichtdickenmessung durchgeführt:	Ja - mit Auffälligkeiten/Abweichungen

Nr	Bauteil	Schadensbeschreibung	Reparaturstatus	Reparaturkosten
1	Andere	Haftpflichtschaden		€ 4.357,86
Summe (ohne MwSt.):				€ 4.357,86

ERGEBNISSE DER LACKSCHICHTDICKENMESSUNG

Bauteil	Lack (µm)
Lackschichtdicke Kofferraumdeckel (µm)	228,0

Pro Bauteil wurden mindestens 3 Messungen durchgeführt.

» Hinweise zum Zustandsbericht

Angaben zum Auftrag und zum Bewertungsumfang:

Es wurde der Auftrag erteilt, einen Zustandsbericht über das beschriebene Fahrzeug zu erstellen.

Die Fahrzeugzustandsbewertung erfolgte auftragsgemäß auf Basis der vom Auftraggeber vorgegebenen Standards für Fahrzeugbewertungen. Die Feststellungen im Einzelfall trifft der Sachverständige aufgrund eigener Sachkunde und nach eigenem sachverständigen Ermessen.

Fahrzeug-Identifizierung:

WVWZZZCDZNW310107

FIN abgelesen und stimmt mit Unterlagen überein

Allgemeinzustand:

Gepflegter Allgemeinzustand

Besichtigungsbedingungen:

Ausreichend

Hebebühne/Hubmittel benutzt:

Nein

Motorenlauf durchgeführt:

Ja

Fahrprobe durchgeführt:

Nein

» Sonstige Bemerkungen

Vorliegendes Exemplar wurde auf elektronischem Wege erzeugt. Es ist ohne Originalunterschrift gültig.

» Ansichtsfotos



Fahrzeugansicht - diagonal vorne links

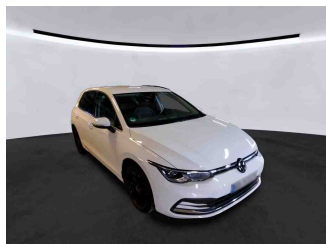

Fahrzeugansicht - diagonal vorne rechts

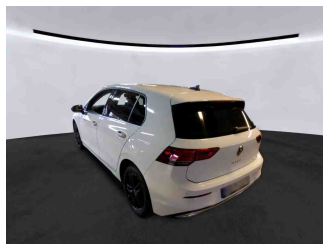

Fahrzeugansicht - diagonal hinten links

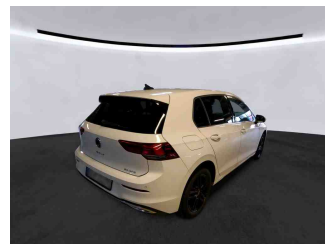

Fahrzeugansicht - diagonal hinten rechts



Innenraum - Cockpit mit Laufleistung



Equipment - Bordwerkzeug

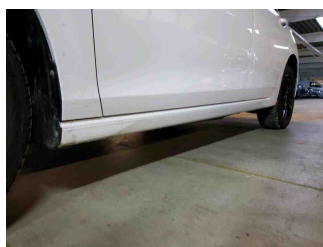

Seitenansicht - Schweller links

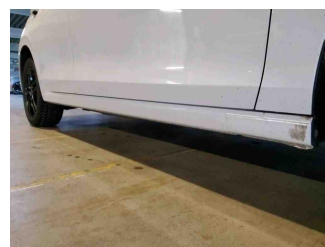

Seitenansicht - Schweller rechts

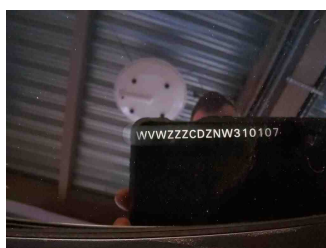

Fahrzeug - Typenschild/Fahrgestellnummer



Räder - Rad montiert vorne links



Räder - Rad montiert vorne rechts



Räder - Rad montiert hinten links

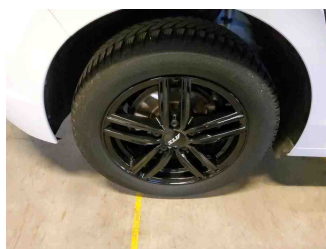

Räder - Rad montiert hinten rechts

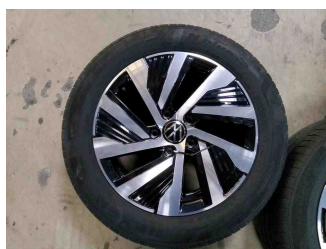

Räder - Rad beiliegend #1

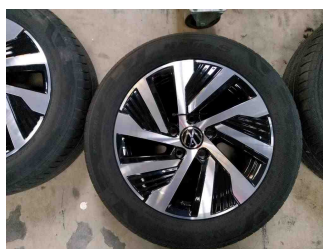

Räder - Rad beiliegend #2

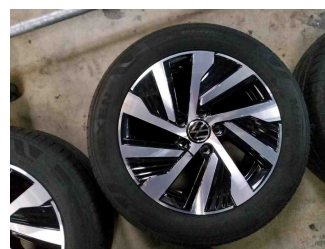

Räder - Rad beiliegend #3



Räder - Rad beiliegend #4

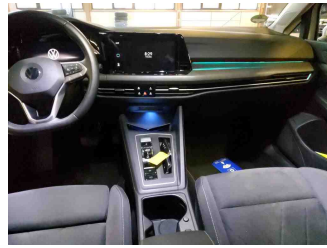

Innenraum - Mittelkonsole

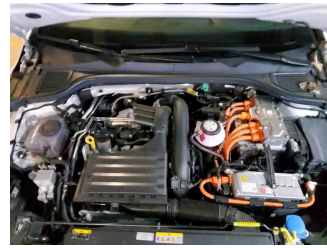

Fahrzeug - Motorraum offen

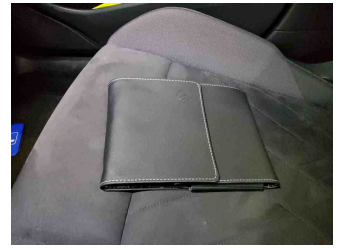

Equipment - Boardmappe/
Securitybag



Innenraum - Kofferraum

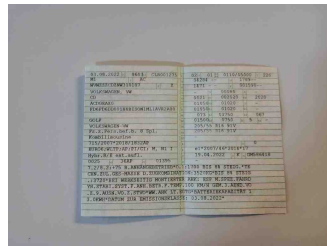

Fahrzeug - abgegebene ZB1



Lackstärke Heckklappe

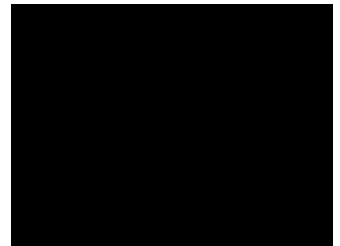

Fahrzeug - Serviceunterlagen /
Wartungsnachweis

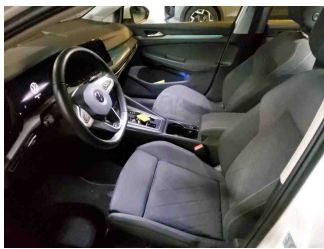

Innenraum - vorne

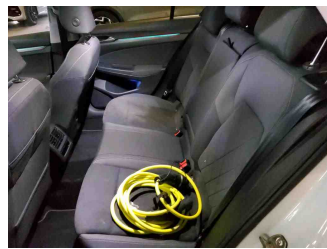

Innenraum - hinten

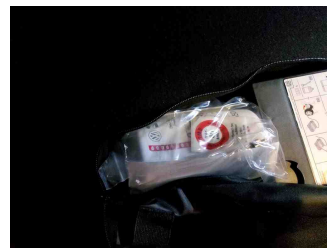

Räder - Haltbarkeitsdatum
Tirefit

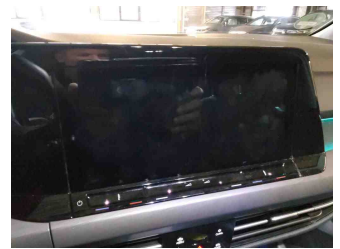

Innenraum -
Navigationsgerät/Radio

» **Beschädigungsfotos**

WERTMINDERNDE FAKTOREN

1 - Stoßfänger vorne - Kratzer - Auslegen + Polieren

