

GKK Gutachten GmbH
 Theodorstr. 180, 40472 Düsseldorf

Raiffeisen-Impuls Fuhrparkmanagement
 GmbH & Co. KG

GKK Gutachten GmbH

Theodorstr. 180
 40472 Düsseldorf

Tel.: 0211 6878060
 www.gkk-gutachten.de
 Email: info@gkk-gutachten.de

Wertgutachten



Vorgang

Ihr Auftrag vom	15.05.2026 durch Raiffeisen-Impuls Fuhrparkmanagement GmbH & Co. KG
Besichtigungsort	36272 Niederaula, Industriestraße 11
Besichtigungsdatum	27.05.2026
Referenznummern	0002049135

Fahrzeugdaten / Technische Daten

Fahrzeugident.-Nr.	W0VBD8EU6M8009077		
Fahrzeugart	PKW - Kombilimousine	Farbton / Lackart	Argon Silber / Metallic
Hersteller	Opel	Nächste HU	02/2038
Typ / Verkaufsbez.	Astra K Sports Tourer 1.5 D Edition	Laufleistung abgelesen	40.321 km
Erstzulassung	24.02.2021	Emissionsklasse	Euro 6d
Getriebe / Gänge	Manuell / 6	Sitzplätze / Türen	5 / 5
Achsen / angetrieben	2 / 1	Anzahl Besitzer	unbekannt
Motorart	Reihenmotor / Diesel	Hubraum / Nennleistung	1.496 ccm / 77 KW
Antriebsart	Frontantrieb		

Fahrzeugdaten wurden durch den Auftraggeber mitgeteilt und am Fahrzeug gegengeprüft und ergänzt.

Montierte Räder:					
Position	Reifenart	Felgenart	Hersteller	Dimension	Profiltiefe
vorn links	Sommerreifen	Leichtmetallrad	Continental	205/55 R16 91V	5 mm
vorn rechts	Sommerreifen	Leichtmetallrad	Continental	205/55 R16 91V	5 mm
hinten rechts	Sommerreifen	Leichtmetallrad	Continental	205/55 R16 91V	6 mm
hinten links	Sommerreifen	Leichtmetallrad	Continental	205/55 R16 91V	6 mm
Reservebereifung: TireFit					

Allgemeines / Zustand	
<input checked="" type="checkbox"/> Fahrzeug ist fahrbereit	<input checked="" type="checkbox"/> Unterbodenkontrolle durchgeführt
<input checked="" type="checkbox"/> Fahrzeug ist zugelassen	<input checked="" type="checkbox"/> Hauptschlüssel vorhanden (Anzahl: 2)
<input checked="" type="checkbox"/> Batterie ist betriebsbereit	<input checked="" type="checkbox"/> Nebenschlüssel vorhanden (Anzahl: 0)
<input checked="" type="checkbox"/> Serviceheft vorhanden	<input checked="" type="checkbox"/> Rangierfahrt durchgeführt.
<input checked="" type="checkbox"/> Probefahrt durchgeführt.	<input checked="" type="checkbox"/> Ladekabel vorhanden
<input checked="" type="checkbox"/> Anhängerkupplung vorhanden	<input checked="" type="checkbox"/> Bordwerkzeug vorhanden
Kundendienst laut Serviceheft am 21.04.2026 bei km 40.120.	

Funktionsfähigkeit / Auffälligkeiten	
<input checked="" type="checkbox"/> Motor startet eigenständig	<input checked="" type="checkbox"/> Schließanlage (ZV) funktionsfähig
<input checked="" type="checkbox"/> Lichtanlage funktionsfähig	<input type="checkbox"/> Schiebedach oder Verdeck funktionsfähig
<input checked="" type="checkbox"/> Fensterheber funktionsfähig	<input checked="" type="checkbox"/> Entertainment (Radio, Navigationssystem) funktionsfähig
<input checked="" type="checkbox"/> Kombiinstrument und Fahrzeuganzeigen	

Fahrzeugzustand	
<input checked="" type="checkbox"/> verschmutzt	<input checked="" type="checkbox"/> nass
<input checked="" type="checkbox"/> Eis	<input checked="" type="checkbox"/> Schnee

Fahrzeugstandort	
<input checked="" type="checkbox"/> unzureichende Lichtverhältnisse	<input checked="" type="checkbox"/> Lichtblendung (Besichtigung im Freien)
<input checked="" type="checkbox"/> Dunkelheit	<input checked="" type="checkbox"/> Fahrzeug eingeschränkt zugänglich

Legende : Ja Nein Nicht prüfbar Nicht vorhanden

Vorschaden	Der Vorschaden wurde fach- und sachgerecht behoben	Feststellung
Keine festgestellt.		

Anmerkungen

Ausstattung gemäß VIN-Abfrage

Serienausstattung (nicht verifiziert)			
Airbag Fahrer-/Beifahrerseite		Außenspiegel elektr. verstell- und heizbar	
Außenspiegel Wagenfarbe		Bluetooth Audio-Streaming	
Bordcomputer		Check-Control-System	
Bremsassistent		Dachreling schwarz	
Drehzahlmesser		Ecoflex	
Elektrische Schnellheizung (Quickheat)		Elektron. Stabilitäts-Programm Plus (ESP)	
Anti-Blockier-System (ABS)		Elektron. Traktionskontrolle	
Fahrerassistenz-System: Berganfahr-Assistent (HSA, Hill Start Assist)		Fensterheber elektrisch vorn + hinten	
Fensterheber elektrisch hinten		Geschwindigkeits-Regelanlage (Tempomat)	
Getriebe 6-Gang		Isofix-Aufnahmen für Kindersitz an Rücksitz	
Karosserie: 5-türig		Klimaanlage	
Kopf-Airbag-System		Laderaumabdeckung	
Lenkrad (Leder)		Lenkrad mit Multifunktion	
Audiobedienung am Lenkrad		Lenksäule (Lenkrad) verstellbar	
Licht-Paket		Ambiente-Beleuchtung Türverkleidung	
Leseleuchten im Fond		Sonnenblenden mit Spiegel (beleuchtet)	
LM-Felgen		Mittelarmlehne vorn verschiebbar	
Modellpflege		Motor 1,5 Ltr. - 77 kW CDTI DPF	
MP3-Schnittstelle für Mobiltelefon/Handy		Reifen-Reparaturkit	
Reifendruck-Kontrollsystem		Rußpartikelfilter	
Schadstoffarm nach Abgasnorm Euro 6d		Scheinwerfer LED	
Seitenairbag vorn		Servolenkung geschwindigkeitsabhängig	
Sicht-Paket		Einschaltautomatik für Fahrlicht	
Scheibenwischer mit Regensensor		Innenspiegel mit Abblendautomatik	
Start/Stop-Anlage		Steckdose (12V-Anschluß) in Mittelkonsole	
Tagfahrlicht LED		Türgriffe außen Wagenfarbe	
Wegfahrsperrung		Zentralverriegelung mit Fernbedienung	
Sonderausstattung (verifiziert)			
Audio-Navigationssystem Multimedia Navi	✓	DAB-Tuner (Radioempfang digital)	✓
Ergonomiesitz vorn links	✓	Gepäcknetz / Tasche an Vordersitzlehne	✓
Lendenwirbelstütze Sitz vorn links, elektr. verstellbar	✓	Gepäckraum-Abtrennung (Netz)	✓
Metallic-/Mineraleffekt-Lackierung	✓	Nebelscheinwerfer	✓
Parkpilotsystem vorn und hinten	✓		

Wertbeeinflussende Faktoren

Front (Angaben ohne MwSt.)	Reparaturkosten	MW
Motorhaube, beschädigt, instand setzen - lackieren (Bild 15, Bild 16, Bild 17)	860,30 €	548,08 €
Seite rechts (Angaben ohne MwSt.)	Reparaturkosten	MW
Tür vorne rechts, verkratzt, lackieren (Bild 18, Bild 19)	775,00 €	465,00 €

Bei der Berechnung der einzelnen Beträge wurde für die Lackiervorbereitung ein Gesamtbetrag von 302,58 EUR berücksichtigt und auf die Lackierpositionen verteilt.

Wertermittlung (bezogen auf den Besichtigungszeitpunkt, Angaben ohne MwSt)

Reparaturkosten	1.635,30 €
Minderwert	1.013,08 €
Händlereinkaufspreis	5.425,00 €
Händlerverkaufspreis	6.575,00 €

Besichtigungsbedingungen

Bei dieser Besichtigung wurde eine äußere Inaugenscheinnahme am undemontierten Fahrzeug unter Berücksichtigung der vorgefundenen Besichtigungsbedingungen durchgeführt. Es werden keinerlei Eigenschaften von nicht geprüften oder nur eingeschränkt prüfbar Bereichen des Fahrzeugs zugesichert.

Minderwert

Die festgesetzten Beträge für den Minderwert „MW“ entsprechen nicht den Reparaturkosten für die aufgeführten Beschädigungen sondern orientieren sich an Fahrzeugalter und Laufleistung.

Bei der Ermittlung des ausgewiesenen Fahrzeugwertes fanden diese Werte Verwendung. Berücksichtigt wurden nur überdurchschnittliche Beschädigungen.

Dieses Dokument enthält im Anhang die Fotodokumentation mit 19 Fotos.

Rudzinski, Bernd

Der Sachverständige, 29.05.2026

Fotoanlage



Bild 1



Bild 2

Fotoanlage



Bild 3



Bild 4

Fotoanlage



Bild 5



Bild 6

Fotoanlage



Bild 7



Bild 8

Fotoanlage



Bild 9



Bild 10

Fotoanlage



Bild 11



Bild 12

Fotoanlage



Bild 13

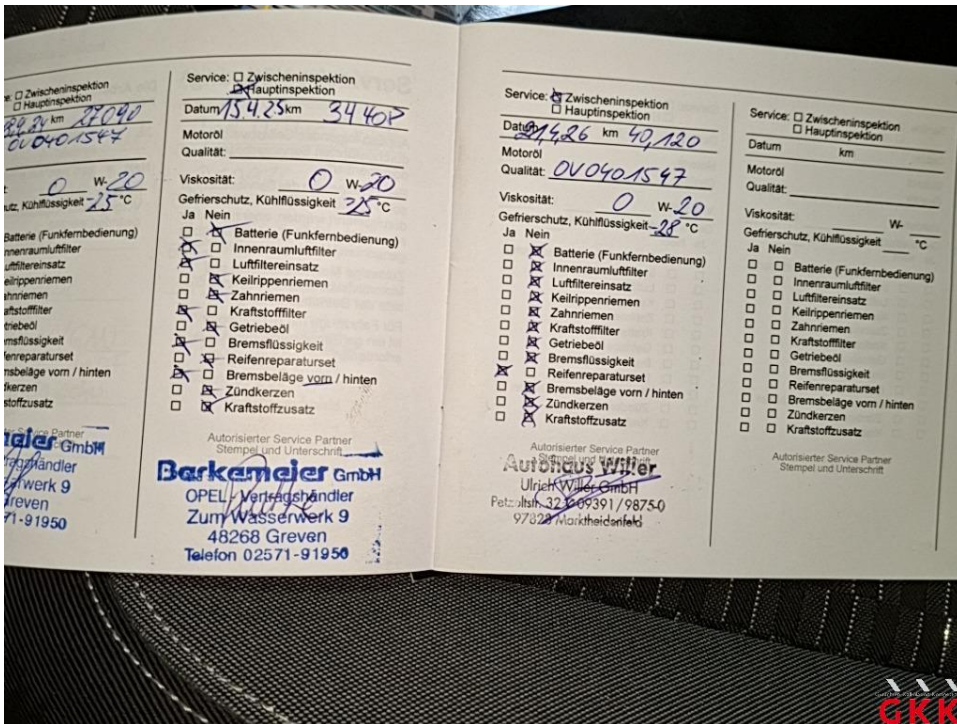

Bild 14

Fotoanlage



Bild 15 Motorhaube, beschädigt, instand setzen - lackieren



Bild 16 Motorhaube, beschädigt, instand setzen - lackieren

Fotoanlage



Bild 17 Motorhaube, beschädigt, instand setzen - lackieren



Bild 18 Tür vorne rechts, verkratzt, lackieren

Fotoanlage

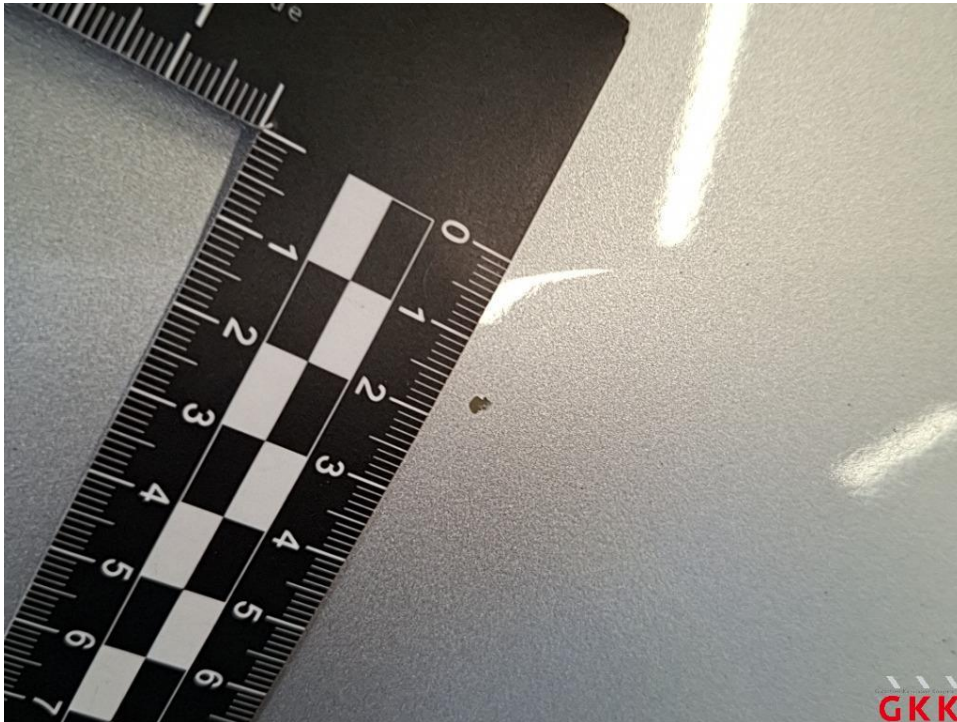
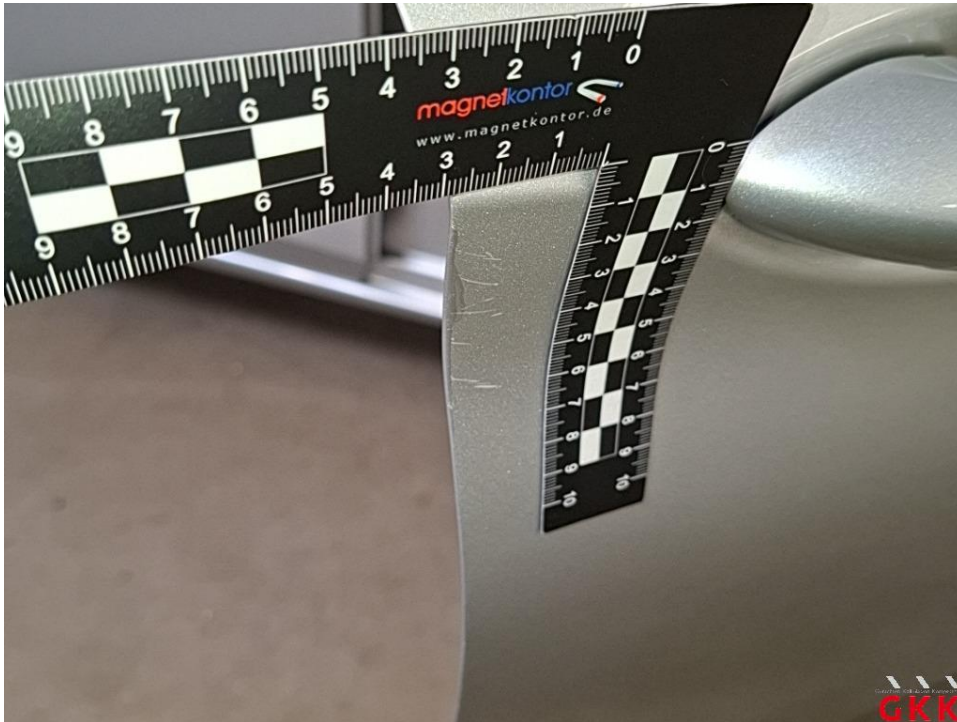

Bild 19 Tür vorne rechts, verkratzt, lackieren