



Zustandsbericht

Protokollnummer: 45459933
Auftrags-Nr / Referenz: MW2941378
Besichtigungsdatum: 27.04.2026

Angaben zum Fahrzeug

Hersteller / Modell	Mazda 6 SKYACTIV-G 194 Drive i-ELOOP Sports-Line		
Kennzeichen	H-CU 2709	Fahrgestellnummer	JMZGL62M801806785
Erstzulassung	10.12.2021	Laufleistung (abgelesen)	55.742 km
HSN/TSN	7118 / AHL 00013	Kraftstoffart / Zylinder	Benzin / 4
Fahrzeugart	PKW Limousine	Antriebsart	Frontantrieb
Schadstoffklasse	EURO6;WLTP;AP;PI/CI; M, N...	Getriebe / Anzahl Gänge	Automatik
Farbe	Magmarot Metallic	Besichtigungszustand	ausreichend
Leistung / Hubraum	143 kW / 2.488 ccm	Nächste HU	12/2026
Wartungsheft / Nachweis	digitaler Nachweis / vollständig	Restlauf bis Service	80 %
Letzte Wartung	10/2025 bei 54.728 km	Polsterart	Leder
Vorschaden	Keine Feststellbar	Polsterfarbe	Schwarz
Nachlackierung	Keine Feststellbar	zul. Gesamtgewicht	2.095 kg
Dokumente	ZB vorhanden	Anzahl Halter	unbekannt
Schlüssel soll/ist	2/2	Anzahl Sitze / Türen	5 / 5
Vertragsnummer	10406560	Re-Import	Nein

Zustandsbericht

Hauptbereifung

Achse	Reifengröße	Reifentyp	Hersteller	Profiltiefe	Verkehrstauglichkeit
1	225/55 R17 101V	Winterreifen auf Leichtmetall	Falken	5mm / 5mm	i.O.
2	225/55 R17 101V	Winterreifen auf Leichtmetall	Falken	8mm / 8mm	i.O.

Zusatzbereifung

Achse	Reifengröße	Reifentyp	Hersteller	Profiltiefe	Verkehrstauglichkeit
1	225/45 R19 92W	Sommerreifen auf Leichtmetall	Bridgestone	5mm / 5mm	i.O.
2	225/45 R19 92W	Sommerreifen auf Leichtmetall	Bridgestone	6mm / 6mm	i.O.

Legende: Profiltiefenangabe für Reifen links an erster Stelle, für Reifen rechts an zweiter Stelle der Achse

Ersatz

Typ	Reifengröße	Reifentyp	Hersteller	Profiltiefe	Ablaufdatum
Tirefit					04/2027

Ausstattung

Serienausstattung

Bezeichnung
3-Punkt-Automatikgurte für alle Sitzplätze, vorne mit Höheneinstellung
360 Grad Monitor
Advanced Head-up Display farbig zur Anzeige fahrrelevante Informationen inkl. Verkehrszeichenerkennung
Airbag (Seitenairbags) vorn

TÜV SÜD Auto Partner GmbH
Gutenbergstraße 13
70771 Leinfelden-Echterdingen

Besichtigungsort
Autohäuser Wilk & Kaczmarek GmbH
Bremsweg 20
19057 Schwerin

Empfänger
Backoffice
Santander Consumer Leasing GmbH
Santander-Platz 1
41061 Mönchengladbach



Bezeichnung
Airbag für Fahrer- und Beifahrer Beifahrerairbag, abschaltbar
Airbag Kopf-Schulter-Airbags vorne und hinten
Alarmanlage mit Innenraumüberwachung
Antiblockiersystem (ABS) mit Bremsassistent (EBA)
Ausparkhilfe (RCTA) - Warnung bei drohender Kollision mit Querverkehr bei rückwärtigem Ausparken, Radarsensoren im hinteren Stoßfänger.
Außenspiegel elektrisch einstellbar, beheizbar und anklappbar (2) in Wagenfarbe lackiert, mit integrierten LED-Blinkleuchten
Berganfahrassistent (HLA)
Bremskraftverteilung, elektronisch (EBD)
Bremsleuchte dritte hochgesetzt
Chromleisten am Stoßfänger vorne, unten
City-Notbremsassistent Plus, rückwärts SCBS R (Smart City Brake Support Reverse) - Warnung vor drohenden Kollisionen im rückwärtigen Raum und falls erforderlich autonome Bremsung, insbesondere bei Einparkvorgängen - Erfolgt keine Reaktion des Fahrers, werden die Bremsen automatisch betätigt, um so die Folgen einer Kollision zu mindern oder diese ganz zu vermeiden.
City-Notbremsassistent vorwärts SCBS (Smart City Brake Support) mit Fußgängererkennung - funktioniert zwischen 4 und 80 km/h - ermittelt aktiv den Abstand und die Differenzgeschwindigkeit zum vorausfahrenden Fahrzeug - erkennt das SCBS ein Kollisionsrisiko, werden die Bremsen in Bereitschaft versetzt - erfolgt keine Reaktion des Fahrers, werden die Bremsen automatisch betätigt, um so die Folgen einer Kollision zu mindern oder diese ganz zu vermeiden
Colorverglasung wärmedämmend
Drehzahlmesser
Dynamische Stabilitätskontrolle (DSC) mit Traktionskontrollsystem (TCS)
Dynamisches Kurvenlicht (AFLS)
Einparkhilfe vorne und hinten
Elektronische Parkbremse mit Auto Hold Funktion
Enteiserfunktion für Scheibenwischer
Fahrdynamikregelung: G-Vectoring Control GVC
Farbdisplay 20 cm (8-Zoll) hochauflösend bei stehendem Fahrzeug als Touchscreen nutzbar
Fensterheber elektrisch, vorne und hinten mit Komfortfunktion
Freisprecheinrichtung mit Sprachsteuerung und Bluetooth mit Audiostreaming
Geschwindigkeitsbegrenzer mit Komfortschaltung
Geschwindigkeitsregelanlage: adaptiv mit Distanzregelung (MRCC) und Pre Crash Safety -System aktiv - mit radargestützter Distanzregelung (MRCC) - mit Pre Crash Safety-System mit aktivem Bremsengriff (SBS) - mit Stauassistentenfunktion - Cruisematic
Getriebe: 6-Stufen-Automatikgetriebe
Handschuhfach, beleuchtet
Heckscheibenheizung
i-ACTIV Display im zentralen Rundinstrument für erweiterte Geschwindigkeitsanzeigen und Touring-Computer
i-ELOOP Bremsenergierückgewinnung
i-stop: Intelligentes Mazda Motor Stopp/Start System
Innenrückspiegel, automatisch abblendend
Kennzeichenbeleuchtung: LED
Klima: Lüftungsdüsen hinten, einstellbar
Klimatisierungsautomatik für Fahrer und Beifahrer getrennt regelbar
Komfortblinkfunktion
Kopfstützen hinten (3)
Kopfstützen vorne

TÜV SÜD Auto Partner GmbH
Gutenbergstraße 13
70771 Leinfelden-Echterdingen

Besichtigungsort
Autohäuser Wilk & Kaczmarek GmbH
Bremsweg 20
19057 Schwerin

Empfänger
Backoffice
Santander Consumer Leasing GmbH
Santander-Platz 1
41061 Mönchengladbach



Bezeichnung
Kurvenlichtfunktion
LED-Rückleuchten
Lederschaltknopf
Leichtmetallfelgen 19" mit Reifen 225/45 R 19 silber
Lendenwirbelstütze für Fahrersitz
Lenkrad: 3-Speichen-Ledersportlenkrad
Lenkrad: Lenkradbedientasten Audioquelle und Lautstärke - Freisprecheinrichtung und Geschwindigkeitsregelanlage
Lenkrad: Schaltwippen am Lenkrad
Lenkradheizung
Lenksäule höhen- und neigungsverstellbar
Licht- und Regensensor
Licht: Coming-/Leaving-Home-Funktion
Licht: Matrix LED-Lichtsystem inkl. Fernlichtautomatik und variabler Lichtmodi
Login Schlüsselloses Zugangs und Startsystem
Make-up-Spiegel für Fahrer und Beifahrer, beleuchtet
Mittelarmlehne hinten, mit 2 Getränkehaltern
Motor Start/Stop Knopf
Müdigkeitserkennung (DAA) - Wenn die Müdigkeitserkennung durch auffällige Abweichungen gegenüber dem Lernwert Anzeichen für nachlassende Aufmerksamkeit oder Müdigkeit feststellt, fordert das System den Fahrer durch ein entsprechendes Symbol im Display auf, eine Pause zu machen. - Geschwindigkeit ab 65 km/h bis 140 km/h
Navigation: Mazda SD-Navigationssystem - 3D-Kartendarstellung, hochauflösend - Zieleingabe über die Kontaktdaten aus einem Smartphone möglich - Erweiterbar mit Online-Diensten (kostenpflichtig) - Pfeilnavigation zusätzlich im Head-up Display
Notbrems-Warnblinkautomatik ESS (Emergency Stop Signaling)
Radio: Audio-System mit DAB und 11 Lautsprecher Digitalradio-Tuner (DAB) 2 USB -Anschlüsse Aux-Anschluss 11 Lautsprecher
Radio: BOSE Centerpoint 2 Sound-System
Radiozubehör - Internetradio-Anwendung: Mittels der Apps aha und Stitcher - Erweiterte Sprachsteuerung für z. B. Suche nach Musiktiteln - Social-Media-Integration: Mittels der App aha Zugang zu Facebook und Twitter; Anzeige erfolgt über das Farbdisplay; Steuerung erfolgt über den Multi Commander; Vorlesefunktion erfolgt über Text-to-Speech-Sprachausgabe
Radiozubehör: 2 USB-Anschlüsse in der Mittelarmlehne hinten
Reifendruck-Kontrollsystem (TPMS)
Reserverad: Mobilitäts Kit mit Kompressor und Reifendichtmittel
Rücksitzlehne im Verhältnis 60:40 geteilt klappbar
Scheinwerfer- Reinigungsanlage
Servolenkung, elektrisch
Sitze: Fahrer- und Beifahrersitz, höhenverstellbar
Sitze: ISOFIX Kindersitzhalterungen - auf den äußeren Sitzen hinten
Sitzheizung für Fahrer und Beifahrer - 3-stufig einstellbar
Sport- oder Normal-Modus
Spurhalteassistent - aktiv mit Lenkunterstützung (LAS) - Warnt den Fahrer vor einem unbeabsichtigten Wechsel der Fahrspur und kann zudem per aktivem Lenkeingriff unterstützend eingreifen, um das Fahrzeug zurück in die Spur zu führen.
Spurwechselassistent Plus (BSM) - Warnung bei Fahrzeugen im toten Winkel oder Kollisionsgefahr beim Spurwechsel
Tagfahrlicht, LED
Telefonzubehör: Erweiterte Smartphone-Integration via Apple Car-Play und Android Auto
Türriffe außen in Wagenfarbe lackiert
Warnleuchte und -ton für nicht angelegte Sicherheitsgurte



Bezeichnung

Wegfahrsperrung, elektronisch

Zentralverriegelung mit Funkfernbedienung

Sonderausstattung

Bezeichnung

Lackierung: Metallic Lackierung Magmarot

Polster: Lederausstattung in Schwarz - mit elektrischer Sitzverstellung für den Fahrer und Beifahrer und Sitzbelüftung - 2-facher Memory-Funktion für den Fahrersitz und das Head-up Display - Sitzheizung für die äußeren Sitze der hinteren Sitzreihe - Sitzmittelbahn- und Wangen in Leder

Wertmindernde Faktoren

Nr.	Bauteilgruppe	Beschreibung
1	Karosserie	A-Säule links - Steinschlag - Smart Repair
2	Karosserie	A-Säule rechts - Steinschlag - Smart Repair
3	Kotflügel rechts	Kotflügel rechts (Kratzer) - Steinschlag - Smart Repair
4	Kotflügel links	Kotflügel links - Steinschlag - Smart Repair
5	Sonstiges	Fahrzeug (Übersät mit kleinen Farbpickeln) - verschmutzt - aufbereiten
6	Seitenwand rechts	Seitenwand - Steinschlag - lackieren
7	Seitenwand links	Kniestück - Delle / Lackschaden - instandsetzen und lackieren
8	Tür hinten rechts	Tür - Steinschlag - lackieren
9	Tür vorn rechts	Tür - Steinschlag - lackieren
10	Stoßfänger vorn	Stoßfänger vorn - Steinschlag - lackieren
11	Fahrzeugdach	Dach (Korrosion) - Steinschlag - lackieren
12	Motorhaube	Motorhaube - Steinschlag - lackieren

Gebrauchsspuren

Nr.	Bauteilgruppe	Beschreibung
		Das Fahrzeug weist dem Alter und Einsatzzweck entsprechende Gebrauchsspuren auf.

Festgestellte Nachlackierungen

Nr.	Ort	Wertminderung
	Keine feststellbar	

Der Verschleißzustand sowie evtl. Schäden an der Bereifung sind wertmäßig berücksichtigt.

Hinweise zum Gutachten

Angaben zum Auftrag und zum Begutachtungsumfang:

Es wurde der Auftrag erteilt, eine Fahrzeugbewertung über das beschriebene Fahrzeug zu erstellen.

Fahrzeug-Identifizierung:

- Die Fahrzeug-Identifizierungsnummer (FIN) wurde am Fahrzeug abgelesen und die Übereinstimmung im Verlauf der Besichtigung durch den Unterzeichner mit den vorgelegten Unterlagen festgestellt.

Besichtigungsbedingungen:

- Die Besichtigungsbedingungen waren zur Beurteilung des Fahrzeuges ausreichend.

TÜV SÜD Auto Partner GmbH
Gutenbergstraße 13
70771 Leinfelden-Echterdingen

Besichtigungsort
Autohäuser Wilk & Kaczmarek GmbH
Bremsweg 20
19057 Schwerin

Empfänger
Backoffice
Santander Consumer Leasing GmbH
Santander-Platz 1
41061 Mönchengladbach



- Zur Untersuchung des Fahrzeuges standen Hubmittel bzw. eine Grube zur Verfügung.

Probefahrt / Probelauf von Motor und Aggregaten:

- Es wurde eine kurze Bewegungs- und Rangierfahrt auf dem Betriebsgelände durchgeführt.
- Ein Probelauf des Motors wurde durchgeführt.

Vorschäden:

- Am Fahrzeug konnten augenscheinlich keine reparierten Vorschäden festgestellt werden.

Weitere Hinweise und Feststellungen:

- Die getroffene Feststellung beinhalten weder eine Fahrzeugabnahme im Sinne der StVZO, noch im Sinne des Gewährleistungsrechtes.
- Werden Schäden oder Mängel welche erst im Rahmen von Zerlege-/ Diagnosearbeiten oder durch erweiterte Kenntnisse festgestellt, sowie durch verschwiegene Mängel oder arglistige Täuschung hervorgerufen, wird um sofortige Benachrichtigung des Sachverständigen gebeten.

Eine Nachbesichtigung des Fahrzeuges zur Feststellung des Umfanges der Reparaturweiterung und damit verbundenen Kostenausweitung wird in diesem Fall durch den Sachverständigen umgehend durchgeführt. Die für die Schadenerweiterung ursächlichen Altteile sind bis zur Nachbesichtigung durch den Sachverständigen aufzubewahren.

TÜV SÜD Auto Partner GmbH
Gutenbergstraße 13
70771 Leinfelden-Echterdingen

Besichtigungsort
Autohäuser Wilk & Kaczmarek GmbH
Bremsweg 20
19057 Schwerin

Empfänger
Backoffice
Santander Consumer Leasing GmbH
Santander-Platz 1
41061 Mönchengladbach



Übersichtsfotos



Abbildung 1: Schräg vorne



Abbildung 2: Schräg vorne



Abbildung 3: Schräg hinten



Abbildung 4: Schräg hinten



Abbildung 5: Laderaum



Abbildung 6: Motorraum

TÜV SÜD Auto Partner GmbH
Gutenbergstraße 13
70771 Leinfelden-Echterdingen

Besichtigungsort
Autohäuser Wilk & Kaczmarek GmbH
Bremsweg 20
19057 Schwerin

Empfänger
Backoffice
Santander Consumer Leasing GmbH
Santander-Platz 1
41061 Mönchengladbach

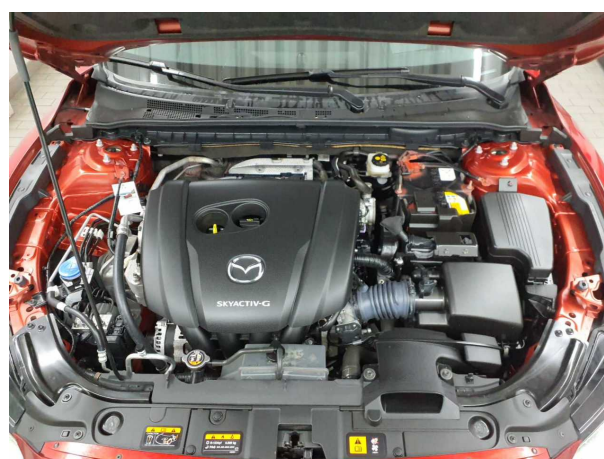

Abbildung 7: FIN



Abbildung 8: Innenraum vorne



Abbildung 9: Kombiinstrument



Abbildung 10: Laufleistung



Abbildung 11: Instrumententafel

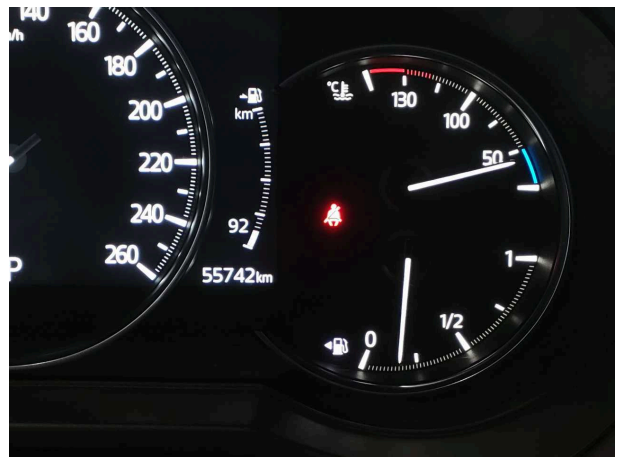

Abbildung 12: Zulassungsdokument(e)

TÜV SÜD Auto Partner GmbH
 Gutenbergstraße 13
 70771 Leinfelden-Echterdingen

Besichtigungsort
 Autohäuser Wilk & Kaczmarek GmbH
 Bremsweg 20
 19057 Schwerin

Empfänger
 Backoffice
 Santander Consumer Leasing GmbH
 Santander-Platz 1
 41061 Mönchengladbach

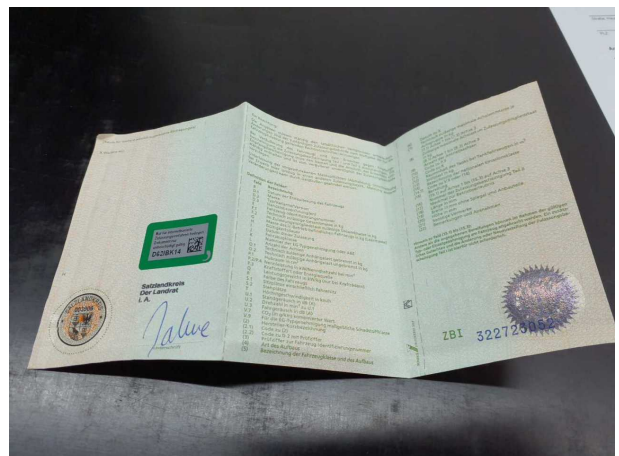

Abbildung 13: Zulassungsdokument(e)



Abbildung 14: Innenraum hinten

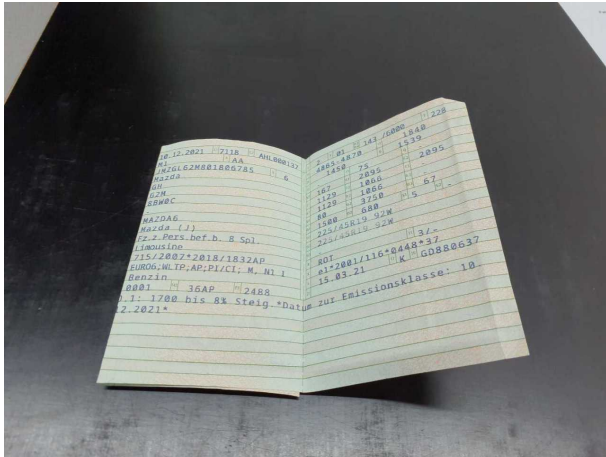

Abbildung 15: Montierte Bereifung



Abbildung 16: Sonstiges



Abbildung 17: Sonstiges

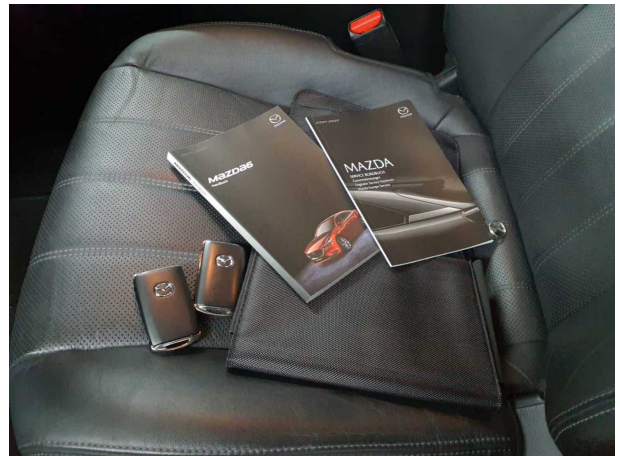

Abbildung 18: Sonstiges

TÜV SÜD Auto Partner GmbH
Gutenbergstraße 13
70771 Leinfelden-Echterdingen

Besichtigungsort
Autohäuser Wilk & Kaczmarek GmbH
Bremsweg 20
19057 Schwerin

Empfänger
Backoffice
Santander Consumer Leasing GmbH
Santander-Platz 1
41061 Mönchengladbach

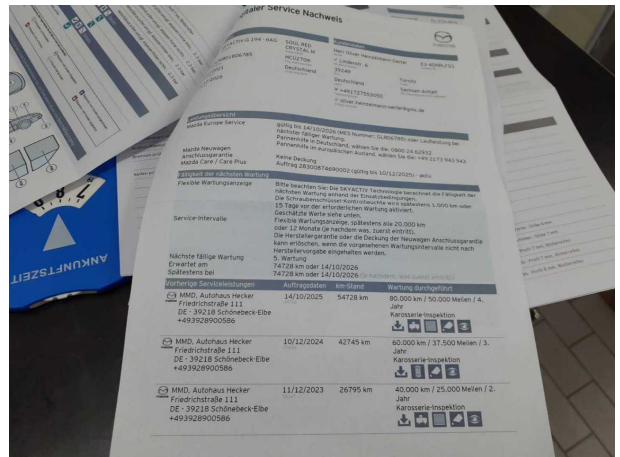

Abbildung 19: Sonstiges



Beschädigungsfotos

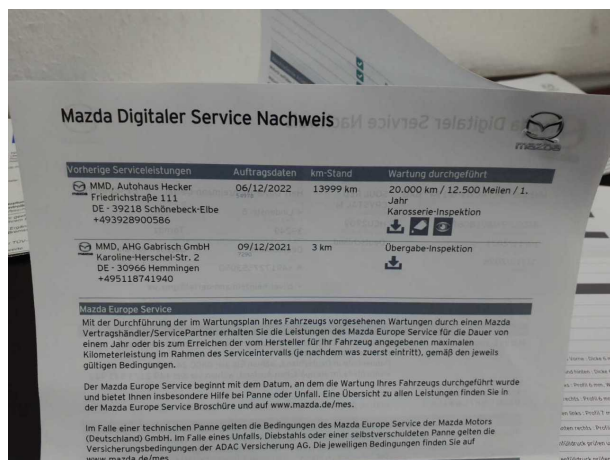

Beschädigung #1: Karosserie: A-Säule links - Steinschlag - Smart Repair



Beschädigung #1: Karosserie: A-Säule links - Steinschlag - Smart Repair

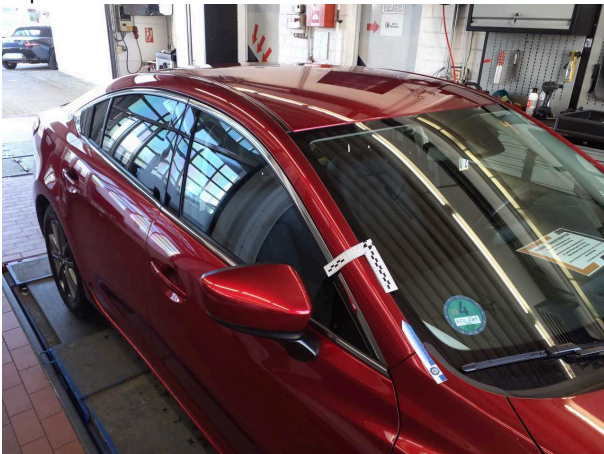

Beschädigung #2: Karosserie: A-Säule rechts - Steinschlag - Smart Repair

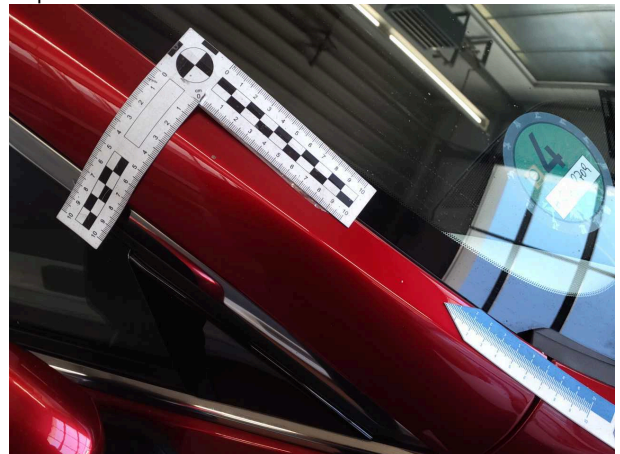

Beschädigung #2: Karosserie: A-Säule rechts - Steinschlag - Smart Repair



Beschädigung #2: Karosserie: A-Säule rechts - Steinschlag - Smart Repair

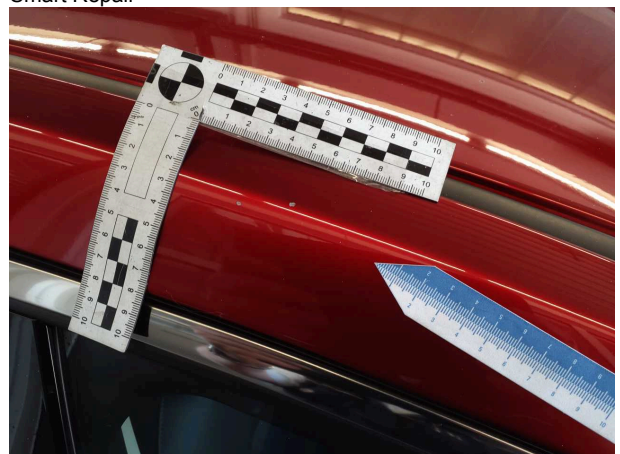

Beschädigung #2: Karosserie: A-Säule rechts - Steinschlag - Smart Repair

TÜV SÜD Auto Partner GmbH
Gutenbergstraße 13
70771 Leinfelden-Echterdingen

Besichtigungsort
Autohäuser Wilk & Kaczmarek GmbH
Bremsweg 20
19057 Schwerin

Empfänger
Backoffice
Santander Consumer Leasing GmbH
Santander-Platz 1
41061 Mönchengladbach



Beschädigung #3: Kotflügel rechts: Kotflügel rechts (Kratzer) - Steinschlag - Smart Repair



Beschädigung #3: Kotflügel rechts: Kotflügel rechts (Kratzer) - Steinschlag - Smart Repair



Beschädigung #3: Kotflügel rechts: Kotflügel rechts (Kratzer) - Steinschlag - Smart Repair



Beschädigung #3: Kotflügel rechts: Kotflügel rechts (Kratzer) - Steinschlag - Smart Repair



Beschädigung #3: Kotflügel rechts: Kotflügel rechts (Kratzer) - Steinschlag - Smart Repair



Beschädigung #4: Kotflügel links: Kotflügel links - Steinschlag - Smart Repair

TÜV SÜD Auto Partner GmbH
Gutenbergstraße 13
70771 Leinfelden-Echterdingen

Besichtigungsort
Autohäuser Wilk & Kaczmarek GmbH
Bremsweg 20
19057 Schwerin

Empfänger
Backoffice
Santander Consumer Leasing GmbH
Santander-Platz 1
41061 Mönchengladbach

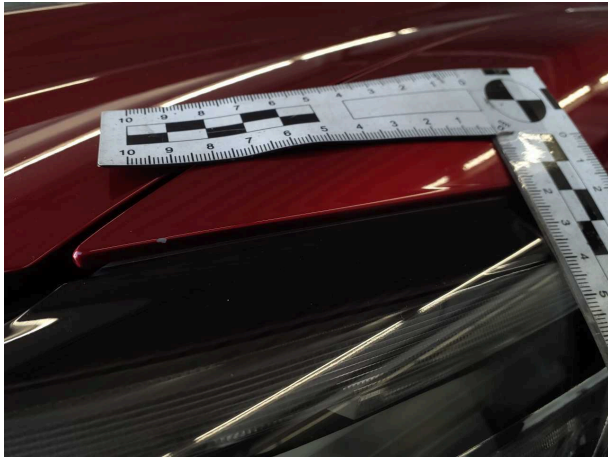

Beschädigung #4: Kotflügel links: Kotflügel links - Steinschlag - Smart Repair



Beschädigung #4: Kotflügel links: Kotflügel links - Steinschlag - Smart Repair



Beschädigung #4: Kotflügel links: Kotflügel links - Steinschlag - Smart Repair

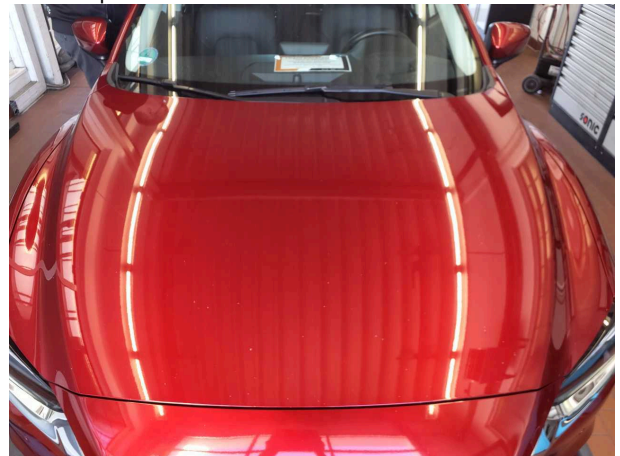

Beschädigung #5: Sonstiges: Fahrzeug (Übersät mit kleinen Farbpickeln) - verschmutzt - aufbereiten

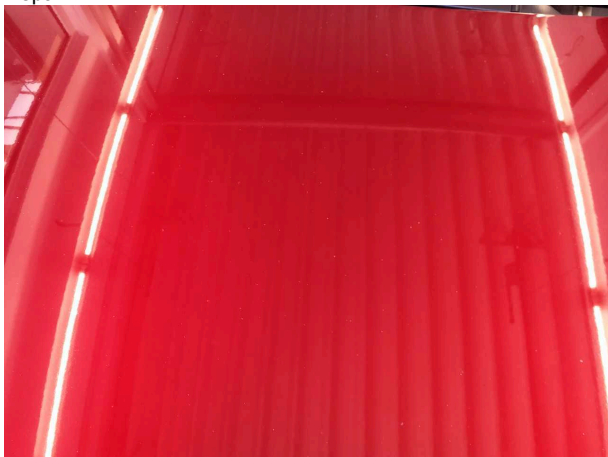

Beschädigung #5: Sonstiges: Fahrzeug (Übersät mit kleinen Farbpickeln) - verschmutzt - aufbereiten

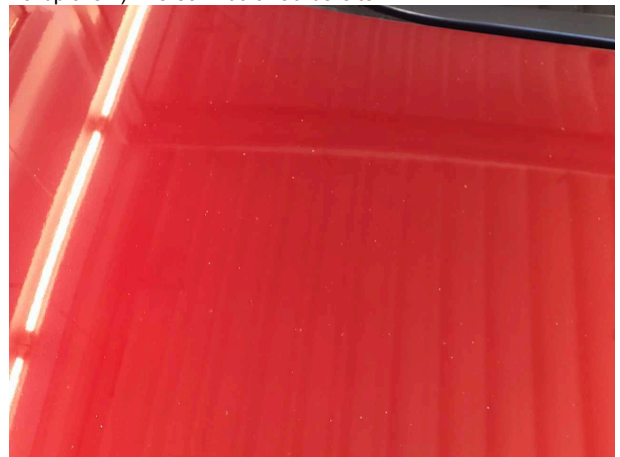

Beschädigung #5: Sonstiges: Fahrzeug (Übersät mit kleinen Farbpickeln) - verschmutzt - aufbereiten

TÜV SÜD Auto Partner GmbH
Gutenbergstraße 13
70771 Leinfelden-Echterdingen

Besichtigungsort
Autohäuser Wilk & Kaczmarek GmbH
Bremsweg 20
19057 Schwerin

Empfänger
Backoffice
Santander Consumer Leasing GmbH
Santander-Platz 1
41061 Mönchengladbach



Beschädigung #5: Sonstiges: Fahrzeug (Übersät mit kleinen Farbpickeln) - verschmutzt - aufbereiten



Beschädigung #5: Sonstiges: Fahrzeug (Übersät mit kleinen Farbpickeln) - verschmutzt - aufbereiten



Beschädigung #5: Sonstiges: Fahrzeug (Übersät mit kleinen Farbpickeln) - verschmutzt - aufbereiten



Beschädigung #5: Sonstiges: Fahrzeug (Übersät mit kleinen Farbpickeln) - verschmutzt - aufbereiten



Beschädigung #5: Sonstiges: Fahrzeug (Übersät mit kleinen Farbpickeln) - verschmutzt - aufbereiten

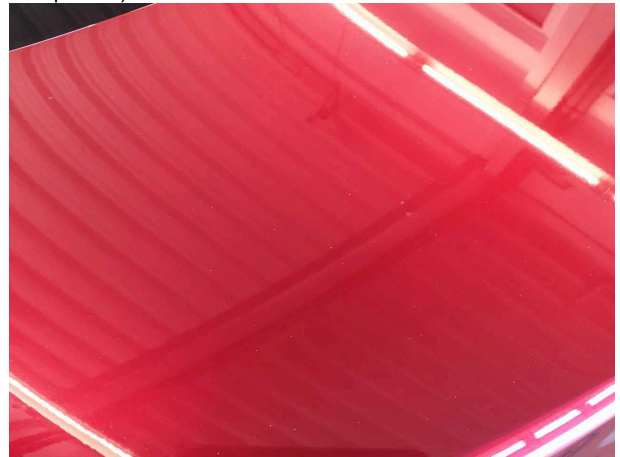

Beschädigung #5: Sonstiges: Fahrzeug (Übersät mit kleinen Farbpickeln) - verschmutzt - aufbereiten

TÜV SÜD Auto Partner GmbH
Gutenbergstraße 13
70771 Leinfelden-Echterdingen

Besichtigungsort
Autohäuser Wilk & Kaczmarek GmbH
Bremsweg 20
19057 Schwerin

Empfänger
Backoffice
Santander Consumer Leasing GmbH
Santander-Platz 1
41061 Mönchengladbach



Beschädigung #5: Sonstiges: Fahrzeug (Übersät mit kleinen Farbpickeln) - verschmutzt - aufbereiten



Beschädigung #5: Sonstiges: Fahrzeug (Übersät mit kleinen Farbpickeln) - verschmutzt - aufbereiten



Beschädigung #5: Sonstiges: Fahrzeug (Übersät mit kleinen Farbpickeln) - verschmutzt - aufbereiten



Beschädigung #5: Sonstiges: Fahrzeug (Übersät mit kleinen Farbpickeln) - verschmutzt - aufbereiten



Beschädigung #5: Sonstiges: Fahrzeug (Übersät mit kleinen Farbpickeln) - verschmutzt - aufbereiten

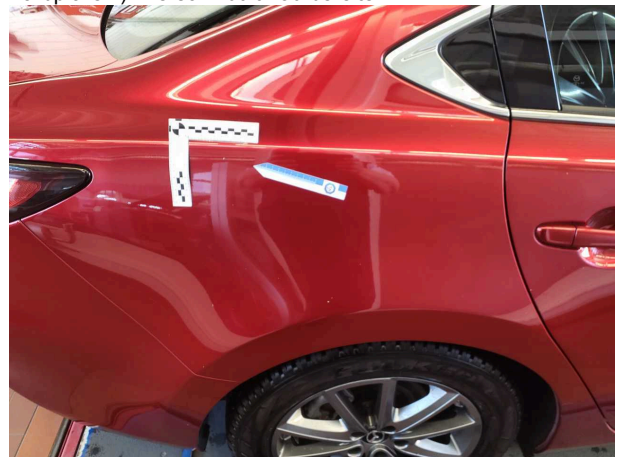

Beschädigung #6: Seitenwand rechts: Seitenwand - Steinschlag - lackieren

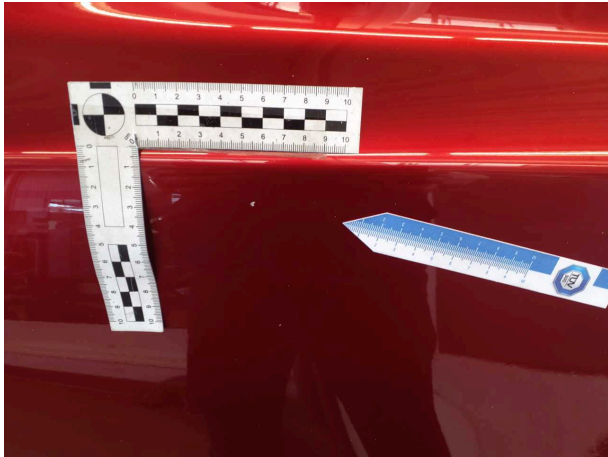

Beschädigung #6: Seitenwand rechts: Seitenwand - Steinschlag - lackieren



Beschädigung #6: Seitenwand rechts: Seitenwand - Steinschlag - lackieren



Beschädigung #6: Seitenwand rechts: Seitenwand - Steinschlag - lackieren



Beschädigung #6: Seitenwand rechts: Seitenwand - Steinschlag - lackieren

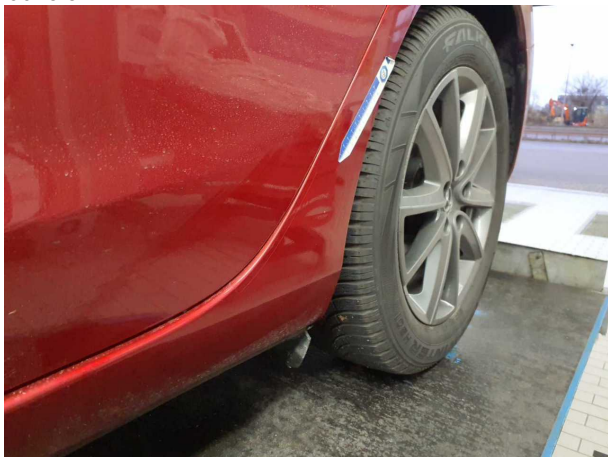

Beschädigung #7: Seitenwand links: Kniestück - Delle / Lackschade... instandsetzen und lackieren

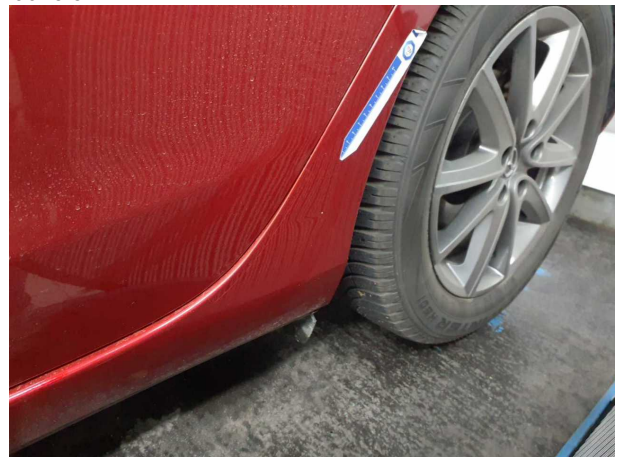

Beschädigung #7: Seitenwand links: Kniestück - Delle / Lackschaden - instandsetzen und lackieren



Beschädigung #7: Seitenwand links: Kniestück - Delle / Lackschade...
instandsetzen und lackieren



Beschädigung #8: Tür hinten rechts: Tür - Steinschlag - lackieren



Beschädigung #8: Tür hinten rechts: Tür - Steinschlag - lackieren



Beschädigung #8: Tür hinten rechts: Tür - Steinschlag - lackieren



Beschädigung #8: Tür hinten rechts: Tür - Steinschlag - lackieren



Beschädigung #9: Tür vorn rechts: Tür - Steinschlag - lackieren

TÜV SÜD Auto Partner GmbH
Gutenbergstraße 13
70771 Leinfelden-Echterdingen

Besichtigungsort
Autohäuser Wilk & Kaczmarek GmbH
Bremsweg 20
19057 Schwerin

Empfänger
Backoffice
Santander Consumer Leasing GmbH
Santander-Platz 1
41061 Mönchengladbach



Beschädigung #9: Tür vorn rechts: Tür - Steinschlag - lackieren



Beschädigung #9: Tür vorn rechts: Tür - Steinschlag - lackieren

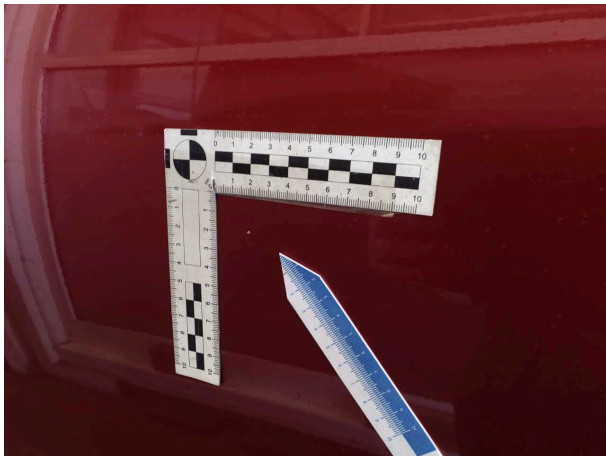

Beschädigung #9: Tür vorn rechts: Tür - Steinschlag - lackieren



Beschädigung #10: Stossfänger vorn: Stossfänger vorn - Steinschlag - lackieren



Beschädigung #10: Stossfänger vorn: Stossfänger vorn - Steinschla... lackieren



Beschädigung #10: Stossfänger vorn: Stossfänger vorn - Steinschlag - lackieren

TÜV SÜD Auto Partner GmbH
Gutenbergstraße 13
70771 Leinfelden-Echterdingen

Besichtigungsort
Autohäuser Wilk & Kaczmarek GmbH
Bremsweg 20
19057 Schwerin

Empfänger
Backoffice
Santander Consumer Leasing GmbH
Santander-Platz 1
41061 Mönchengladbach



Beschädigung #10: Stossfänger vorn: Stossfänger vorn - Steinschla...
lackieren

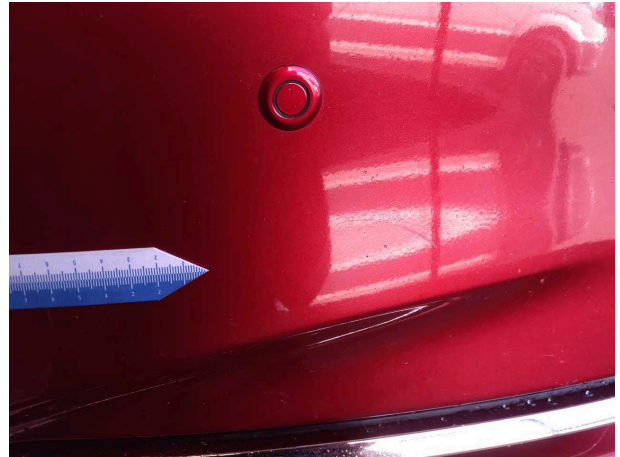

Beschädigung #10: Stossfänger vorn: Stossfänger vorn -
Steinschlag - lackieren



Beschädigung #10: Stossfänger vorn: Stossfänger vorn - Steinschla...
lackieren



Beschädigung #11: Fahrzeugdach: Dach (Korrosion) - Steinschl...
- lackieren

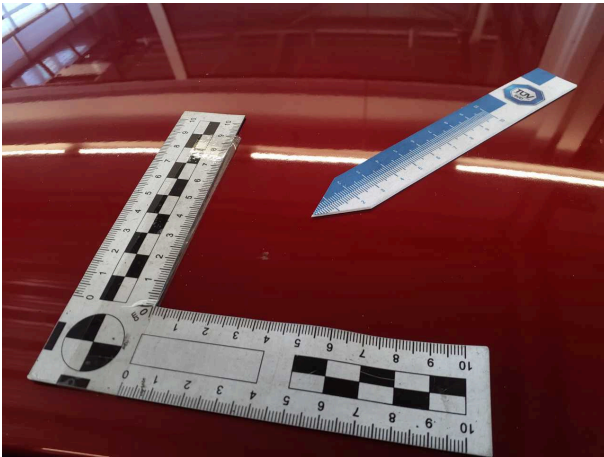

Beschädigung #11: Fahrzeugdach: Dach (Korrosion) - Steinschlag -
lackieren



Beschädigung #11: Fahrzeugdach: Dach (Korrosion) - Steinschl...
- lackieren

TÜV SÜD Auto Partner GmbH
Gutenbergstraße 13
70771 Leinfelden-Echterdingen

Besichtigungsort
Autohäuser Wilk & Kaczmarek GmbH
Bremsweg 20
19057 Schwerin

Empfänger
Backoffice
Santander Consumer Leasing GmbH
Santander-Platz 1
41061 Mönchengladbach

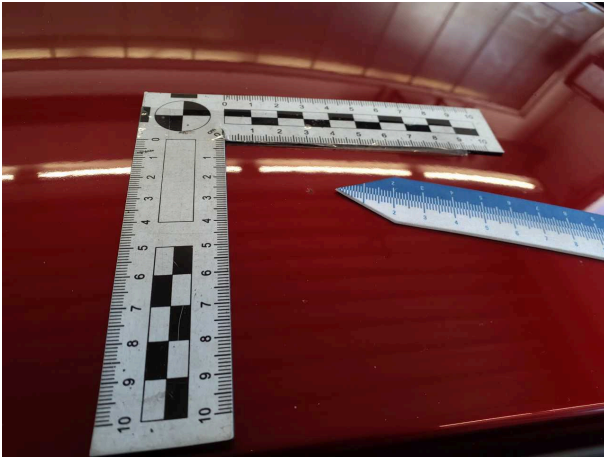

Beschädigung #11: Fahrzeugdach: Dach (Korrosion) - Steinschlag - lackieren



Beschädigung #11: Fahrzeugdach: Dach (Korrosion) - Steinschlag - lackieren

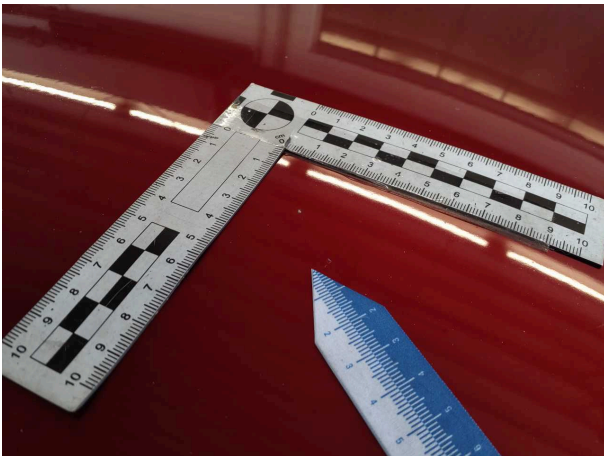

Beschädigung #11: Fahrzeugdach: Dach (Korrosion) - Steinschlag - lackieren

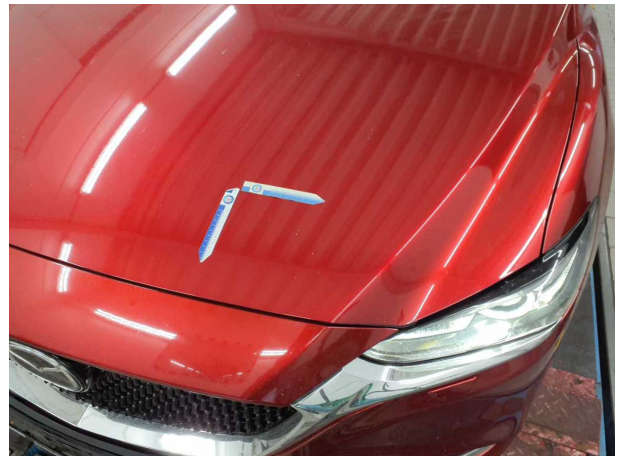

Beschädigung #12: Motorhaube: Motorhaube - Steinschlag - lackieren



Beschädigung #12: Motorhaube: Motorhaube - Steinschlag - lackieren

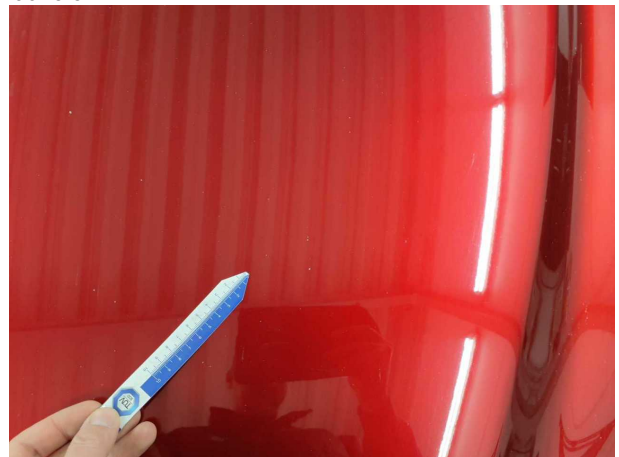

Beschädigung #12: Motorhaube: Motorhaube - Steinschlag - lackieren

TÜV SÜD Auto Partner GmbH
Gutenbergstraße 13
70771 Leinfelden-Echterdingen

Besichtigungsort
Autohäuser Wilk & Kaczmarek GmbH
Bremsweg 20
19057 Schwerin

Empfänger
Backoffice
Santander Consumer Leasing GmbH
Santander-Platz 1
41061 Mönchengladbach

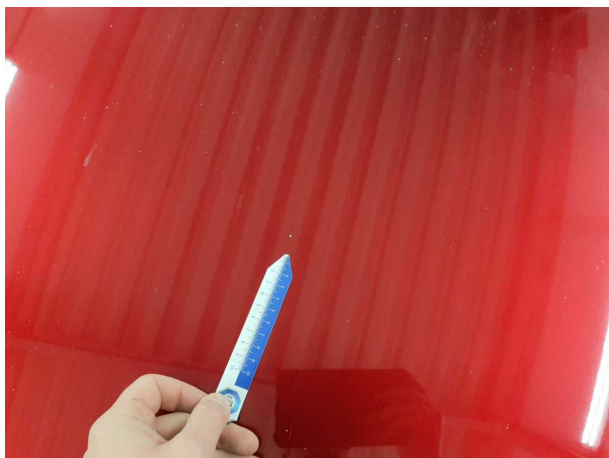

Beschädigung #12: Motorhaube: Motorhaube - Steinschlag - lackieren

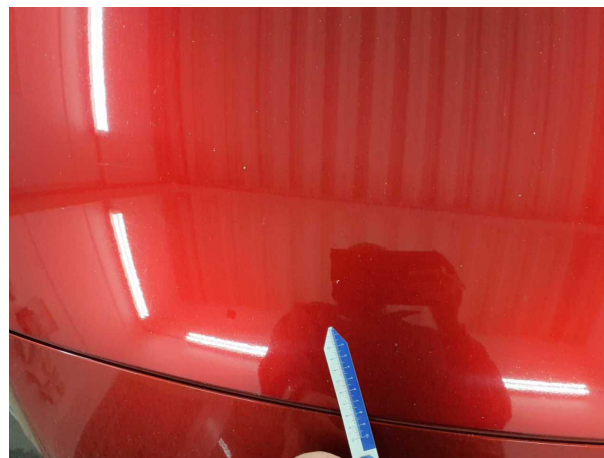

Beschädigung #12: Motorhaube: Motorhaube - Steinschlag - lackieren