

» Übersicht

Auftrags-Nr: 1002387777
Besichtigt am: 31.03.2026 09:47
Berichts-Nr: 10332317
FIN: WVVZZZ3CZPE036784



Fahrzeugansicht - diagonal
vorne links



Fahrzeugansicht - diagonal
hinten rechts



Innenraum - Cockpit mit
Laufleistung

» Fahrzeugdaten

Fahrzeugkategorie:	Personenkraftwagen
Fahrzeugart:	Kombi
Hersteller:	Volkswagen
Modell:	Passat
HSN / TSN:	0603 / BQS
Erstzulassungsdatum:	28.02.2023
Laufleistung:	79.490 km
Nachweis Kilometerstand:	Abgelesen
Farbe:	Aquamarinblau Metallic
Farbe Dach:	Aquamarinblau Metallic
Antriebsart:	Frontantrieb
Motorisierung/Kraftstoff:	Diesel
Hubraum:	2.000 ccm
Leistung:	110 kW (150 PS)
Fahrzeuglänge:	
Fahrzeughöhe:	
Fahrzeugbreite:	
Zulässiges Gesamtgewicht:	
Radstand:	
Anzahl Achsen:	2
Zylinder:	4
Schadstoffklasse:	Euro 6
Anzahl Türen:	4
Anzahl Sitze:	5
Getriebe:	Automatik 7-Gang
Polsterart:	Stoff
Interieurfarbe:	Titanschwarz/Titanschwarz/Titanschwarz
Anzahl vorhandene Schlüssel:	2

» Dokumente & Wartung

Nächste HU:	03.2028
Zulassungsbescheinigung (ZBT1 Original) vorhanden:	Ja
Zulassungsbescheinigung entgegengenommen:	Ja
Kennzeichen entgegengenommen:	Keine
Wartungsheft:	Digital
Wartungsnachweis:	Nicht prüfbar
Datum der letzten Wartung:	
Km-Stand bei letzter Wartung:	
Restlauf bis Service:	6.400 KM

» Fahrzeugausstattung

"Business Premium"-Paket inkl. Navigation	Diebstahlwarnanlage
12-V-Steckdose an der Mittelkonsole hinten und im Gepäckraum	Diebstahlwarnanlage mit Innenraumüberwachung, Back-up-Horn und Abschleppschutz
2 Becherhalter vorn mit Abdeckung	Digitaler Radioempfang DAB+
2 USB-C-Schnittstellen vorn, 1 USB-C-Ladebuchse an der Mittelkonsole hinten; Ladeleistung bis zu 45 W	Diversity-Antenne für FM-Empfang
230-V-Steckdose an der Mittelkonsole hinten	Doppelkupplungsgetriebe DQ381
3 Kopfstützen hinten	Doppelton-Signalhorn
4 Leichtmetallräder "Sepang" 6,5 J x 16	Drehstromgenerator 180 A
4-Zylinder-Dieselmotor 2,0 l	Dreipunkt-Automatiksicherheitsgurt für mittleren Rücksitzplatz
4-Zylinder-Dieselmotor 2,0 l TDI, 110 kW	Dreipunkt-Automatiksicherheitsgurte für äußere Rücksitzplätze
7-Gang-Automatikgetriebe oder DSG Beachtung: Fam. EDF	Dreipunkt-Automatiksicherheitsgurte vorn mit Höheneinstellung und Gurtstraffer
Abgasrohr hinten (Standard)	Dynamischer Fernlichtassistent "Dynamic Light Assist" für LED-Matrix-Scheinwerfer
Abgasnorm EU6 AP	ECO-Funktion
Airbag für Fahrer und Beifahrer, mit Beifahrerairbag-Deaktivierung	Einparkhilfe - Warnsignale bei Hindernissen im Front- und Heckbereich
Ambientebeleuchtung	Einstiegleisten in den Türausschnitten aus Kunststoff
Ambientebeleuchtung 1-farbig	Einstiegs-/Warnleuchten in LED-Technik in allen Türen
Anhängenvorrichtung anklappbar, mit elektrischer Entriegelung	Elektrische Luftzusatzheizung
App-Connect inkl. App-Connect Wireless für Apple CarPlay und Android Auto	Elektronische Parkbremse inkl. Auto-Hold-Funktion
Außen-Sound Standard	Elektronisches Stabilisierungsprogramm und elektromechanischer Bremskraftverstärker
Außenspiegel auf Fahrerseite asphärisch	Entfall des Schriftzugs für die Motorbezeichnung auf der Gepäckraumklappe
Außenspiegel mit Umfeldbeleuchtung und Beifahrerspiegelabsenkung, anklapp- und beheizbar, auf Fahrerseite abblendend	Fahrassistent "Travel Assist" und Spurhalteassistent "Lane Assist"
Außenspiegel rechts, konvex	Fahrlichtschaltung automatisch, mit Tagfahrlicht, "Leaving home"-Funktion und manueller "Coming home"-Funktion
Ausströmer vorn und Lichtdreheschalter beleuchtet, mit Chromeinfassung	Fahrprofilwahl
Automatische Distanzregelung ACC "stop & go", mit Geschwindigkeitsbegrenzer	Fahrprofilwahl
Batterie 420A (70Ah)	Fahrzeuge mit besonderen Produktaufwertungsmaßnahmen
Batterie/Generator Kapazität Standard	Fahrzeugklassen-Differenzierung -3G0-
Bauteilesatz ohne länderspezifische Bauvorschrift	Federbereich 34 nur Einbausteuerung keine Bedarfsprognose
Beifahrersitzlehne nicht umklappbar	Federung hinten mit vollautomatischem Niveauregulierungssystem
Berganfahrasistent	Fertigungsablauf Standard
Betriebserlaubnis Nachtrag	Frontantrieb
Bordliteratur in Deutsch (Deutschland)	Frontscheibe drahtlos beheizbar und infrarot-reflektierend
Bordwerkzeug und Wagenheber	Frontscheibe in Verbundsicherheitsglas, drahtlos beheizbar und infrarot-reflektierend, geräuschkämmend
Business	Fußgängererkennung
Chromleisten an den Seitenfenstern	Fußhebelwerk "Standard"
Dachhimmel in Mistralgrau	Gepäckraumabdeckung auszieh- und herausnehmbar, mit elektrischer Öffnung
Dachreling schwarz	Gepäckraumauskleidung in Textil
Dämpfung vorn	Gepäckraumboden teilbar, ohne Staufächer in der Reserveradmulde
Dekoreinlagen "Cross Hatch" für Instrumententafel und Türverkleidungen	Gepäckraumteiler-Paket
Dekoreinlagen "Piano Black" für Mittelkonsole	

Gewichtsbereich 6 nur Einbausteuerung keine Bedarfsprognose	Navigationssystem "Discover Media" inkl. "Streaming & Internet"
Heckklappe mit elektrischer Öffnung und Schließung	Navigationssystem "Discover Media" inkl. "Streaming & Internet"
Heckklappe mit elektrischer Öffnung und Schließung, elektrische Öffnung für Gepäckraumabdeckung	Nebelschlusslicht beidseitig, Rückfahrlicht beidseitig
Innenleuchten mit Abschaltverzögerung und Dimmfunktion, je 2 LED-Leseleuchten vorn und hinten	Netztrennwand
Innenspiegel automatisch abblendend	Nicht Heissland
IQ.LIGHT - LED-Matrix-Scheinwerfer mit LED-Tagfahrlicht, Kurvenfahrlicht und dynamischer Blinkleuchte	Nichtraucherausführung - Ablagefach und 12-V-Steckdose vorn
IQ.LIGHT - LED-Matrix-Scheinwerfer, inkl. LED-Rückleuchten dunkelrot	Normal-Lackierung
ISOFIX-Halteösen zur Befestigung von 2 Kindersitzen auf den Rücksitzen, auch für i-Size-Kindersitze	Notbremsassistent "Front Assist" (für automatische Distanzregelung ACC bis 210 km/h)
Kältemittel R1234yf	Notruf-Service; keine Registrierung notwendig, Dienst ist bei Auslieferung aktiviert
Kategorie 0	Ohne 2. Batterie
Kein Sonderfahrzeug, Standard-Ausführung	Ohne Aktivkohlebehälter mit SCR
Keine Aktionsausführung	Ohne alternativ-Antriebssystem
Kennzeichenträger vorn und hinten (ECE)	Ohne Beifahrersitzverstellung vom Fond
Kindersicherung	Ohne besondere Karosseriemaßnahmen
Klimaanlage "Air Care Climatronic" mit Aktiv-Kombifilter, Bedienelementen hinten und 3-Zonen-Temperaturregelung	Ohne CD/DVD für Navigation
Kombi-Instrument mit elektronischem Tachometer, Kilometer- und Tageskilometerzähler, Drehzahlmesser	Ohne Dacheinsatz (Volldach)
Komfortsitze vorn	Ohne Differenzialsperre
Kopfairbagsystem für Front- und Fondpassagiere inkl. Seitenairbags vorn	Ohne Elektromotor (Hybrid)
Kraftstoffsystem Diesel	Ohne Feuerlöscher
Kraftstofftank mit 66 l Fassungsvermögen	Ohne Garagentoröffner
Ladekantenschutz in Edelstahl	Ohne Gepäck-Spinne/Netz/Tasche
Landesverkaufsprogramm Deutschland	Ohne Head-Up Display
LED-Leuchte im Fußraum vorn	Ohne Heckspoiler
LED-Nebelscheinwerfer und Abbiegelicht	Ohne integriertes Mautsystem
LED-Rückleuchten dunkelrot, mit dynamischer Blinkleuchte	Ohne Kindersitz
Lendenwirbelstützen vorn, auf Fahrerseite elektrisch einstellbar, Massagefunktion auf Fahrerseite	Ohne Ladedose
Leuchtweitenregulierung dynamisch, mit dynamischem Kurvenfahrlicht	Ohne Ladekabel
Linkslenker	Ohne Scheinwerferreinigungsanlage
Make-up-Spiegel beleuchtet in den Sonnenblenden, Sonnenblenden ausziehbar	Ohne Sitzbelüftung/Massagesitze
Mit Elektrische Lenksäulenverriegelung (ELV)	Ohne Sonnenschutzrollo
Mittelarmlehne vorn höhen- und längseinstellbar, mit Ablagebox; 2 Ausströmer hinten mit Chromlamellen	Ohne Systeme für den Fahrzeugzugang
Modelljahreswechsel 2023 II	Ohne Überführungsausrüstung
Modelljahreswechsel 2023 III	Ohne Uhr
Modellpflege KW 45	Ohne Vorbereitung Einbau Funkgerät
Motorenstart Standard	Ohne Vorbereitung für VTS (Vehicle-Tracing System)
Müdigkeitserkennung	Ohne Vorbereitung Rundumtonkombination und ohne Funkantenne
Multifunktionsanzeige "Premium" mit mehrfarbigem Display	Ohne zus. Triebwerks-Unterschutz
Multifunktionskamera	Ohne Zusatz-/Standheizung
Multifunktionslenkrad in Leder, beheizbar, mit Schaltwippen	Online-Dienst, mit OCU, mit Head Unit Codierung, ohne WFS-Verbund
	Proaktives Insassenschutzsystem in Verbindung mit "Front Assist" und "Side Assist"

Proaktives Insassenschutzsystem und Spurwechselassistent "Side Assist"	Verbandtasche, Warndreieck und Warnweste
Radio	Verbundsicherheitsglas, geräuschkämmend für Seitenscheiben; Heck- und Seitenscheiben hinten abgedunkelt
Radschrauben Standard	Verkehrszeichenerkennung
Radstand	Vorbereitet für "We Connect" und "We Connect Plus"
Rechtsverkehr	Vordersitze beheizbar
Regensensor	Vordersitze höhenstellbar, ergoComfort-Sitz auf der Fahrerseite, mit elektrischer Lehneinstellung
Regionscode " ECE " für Radio	Warnton und -leuchte für nicht angelegte Gurte vorn und hinten
Reifen 215/60 R 16, Rollwiderstandsklasse A	Wartungsintervallverlängerung
Reifen ohne Festlegung der Reifenmarke	Winterräder "Aragon" (zusätzlich), 4 Leichtmetallräder 6,5 J x 16, AirStop®-Winterreifen 215/60 R 16 H
Reifenkontrollanzeige	
Reserverad in Fahrbereifung, Leichtmetall	
Rücksitzbank ungeteilt, Lehne asymmetrisch umklappbar, Mittelarmlehne mit Ablagefach und Durchlademöglichkeit	
Schalthebelknauf in Leder	
Scheibenbremsen hinten	
Scheibenbremsen vorn	
Scheibenwaschdüsen vorn automatisch beheizt	
Schlüsselloses Schließ- und Startsystem "Keyless Access" mit Safe-Sicherung	
Seitliche Leisten unten in Wagenfarbe	
Serienkraftstoff-Erstbefüllung	
Serviceanzeige 30000 km oder 2 Jahre (flexibel)	
Servolenkung elektromechanisch, geschwindigkeitsabhängig geregelt	
Sicherheitsoptimierte Kopfstützen vorn, längs- und höhenstellbar	
Sitzmittelbahnen der Vordersitze und der äußeren Rücksitzplätze in Stoff "Business"	
Soundsystem "Harman Kardon", 10+1 Lautsprecher, 700 Watt Gesamtleistung, digitaler 16-Kanal-Verstärker, Subwoofer	
Spezielles Typschild für EG für M1-Pkw	
Sprachbedienung	
Spurwechselassistent "Side Assist" und Ausparkassistent	
Standard-Klimazonen	
Start-Stopp-System mit Bremsenergie-Rückgewinnung	
Stoßfänger mit Zierleisten in Wagenfarbe	
Telefonschnittstelle "Comfort" mit induktiver Ladefunktion	
Textilfußmatten vorn und hinten	
Tilgergewicht Lenkrad, 36 HZ	
Trägerfrequenz 433,92 bis 434,42 MHz	
Transportschutzfolie (Mindestschutz) mit zus. Transportschutzmaßnahmen	
Tür und Seitenverkleidung Schaumfolie und Gewebe	
Typrüfstand Deutschland	
Umgebungsansicht "Area View" inkl. Rückfahrkamera "Rear View"	
Variant	
Variante Grundausstattung	

» Bereifung

MONTIERTE BEREIFUNG

Hersteller	Ort	Position	Typ	Felge	Dimension	Profiltiefe
Hankook	Vorne	Links	Winter	Aluminium	215/60 R 16 99 H	6,0 mm
Hankook	Vorne	Rechts	Winter	Aluminium	215/60 R 16 99 H	6,0 mm
Pirelli	Hinten	Links	Winter	Aluminium	215/60 R 16 95 H	5,0 mm
Pirelli	Hinten	Rechts	Winter	Aluminium	215/60 R 16 95 H	5,0 mm

Reifen zulässig: Ja

Reifen verkehrssicher: Ja

ZUSÄTZLICHE BEREIFUNG

Hersteller	Ort	Position	Typ	Felge	Dimension	Profiltiefe
Bridgestone			Sommer	Aluminium	215/60 R 16 95 V	5,0 mm
Bridgestone			Sommer	Aluminium	215/60 R 16 95 V	5,0 mm
Hankook			Sommer	Aluminium	215/60 R 16 99 V	6,0 mm
Hankook			Sommer	Aluminium	215/60 R 16 99 V	6,0 mm

Reifen zulässig: Ja

Reifen verkehrssicher: Ja

ERSATZ-/NOTRAD & ZUBEHÖR

Ersatzrad vorhanden: Ja

Hersteller	Ort	Position	Typ	Felge	Dimension	Profiltiefe
Bridgestone	Ersatz		Sommer	Aluminium	215/60 R 16 95 V	6,0 mm

Pannenbergung zulässig: Ja

Pannenbergung verkehrssicher: Ja

Bordwerkzeug vorhanden: Ja

Wagenheber vorhanden: Ja

» Wertmindernde Faktoren

Nr	Bauteil	Schadensbeschreibung	Reparaturempfehlung
1	Stoßfängerverkleidung vorne	Kratzer	Smart Repair
2	Motorhaube	Steinschlag	Auslegen + Polieren
3	Tür vorne rechts	Anhaftung	Polieren

» Gebrauchsspuren

Nr	Bauteil	Schadensbeschreibung	Reparaturempfehlung
1	Windschutzscheibe Zierblende	Beschädigt	Akzeptabel (Gebrauchsspur)
2	Tür hinten links	Kratzer	Akzeptabel (Gebrauchsspur)
3	Tür vorne links	Steinschlag	Akzeptabel (Gebrauchsspur)
4	Stoßfängerverkleidung hinten	Kratzer	Akzeptabel (Gebrauchsspur)

» Merkantile Wertminderung

Vorschäden bekannt:	Ja
Vorschäden feststellbar:	Nein
Nachlackierungen vorhanden:	Ja
Nachlackierungen professionell ausgeführt:	Ja
Lackschichtdickenmessung durchgeführt:	Ja - mit Auffälligkeiten/Abweichungen

Nr	Bauteil	Schadensbeschreibung	Reparaturstatus	Reparaturkosten
1	Andere	Teilkaskoschaden		€ 1.280,62
2	Andere	Vollkaskoschaden		€ 1.018,76
Summe (ohne MwSt.):				€ 2.299,38

ERGEBNISSE DER LACKSCHICHTDICKENMESSUNG

Bauteil	Lack (µm)
Lackschichtdicke Kotflügel vorne links (µm)	215,0
Lackschichtdicke Tür vorne links (µm)	206,0
Lackschichtdicke Tür hinten links (µm)	260,0
Lackschichtdicke Seitenwand hinten links (µm)	185,0
Lackschichtdicke Kofferraumdeckel (µm)	200,0
Lackschichtdicke Seitenwand hinten rechts (µm)	215,0
Lackschichtdicke Tür vorne rechts (µm)	225,0
Lackschichtdicke Tür hinten rechts (µm)	220,0
Lackschichtdicke Kotflügel vorne rechts (µm)	188,0
Lackschichtdicke Motorhaube (µm)	201,0
Lackschichtdicke Dach (µm)	210,0

Pro Bauteil wurden mindestens 3 Messungen durchgeführt.

» Hinweise zum Zustandsbericht

Angaben zum Auftrag und zum Bewertungsumfang:

Es wurde der Auftrag erteilt, einen Zustandsbericht über das beschriebene Fahrzeug zu erstellen.

Die Fahrzeugzustandsbewertung erfolgte auftragsgemäß auf Basis der vom Auftraggeber vorgegebenen Standards für Fahrzeugbewertungen. Die Feststellungen im Einzelfall trifft der Sachverständige aufgrund eigener Sachkunde und nach eigenem sachverständigen Ermessen.

Fahrzeug-Identifizierung:

WVWZZZ3CZPE036784

FIN abgelesen und stimmt mit Unterlagen überein

Allgemeinzustand:

Gereinigt

Besichtigungsbedingungen:

Ausreichend, Nässe

Hebebühne/Hubmittel benutzt:

Ja

Motorenlauf durchgeführt:

Ja

Fahrprobe durchgeführt:

Nein

» Sonstige Bemerkungen

Vorliegendes Exemplar wurde auf elektronischem Wege erzeugt. Es ist ohne Originalunterschrift gültig.

» Ansichtsfotos



Fahrzeugansicht - diagonal vorne links



Fahrzeugansicht - diagonal vorne rechts



Fahrzeugansicht - diagonal hinten links

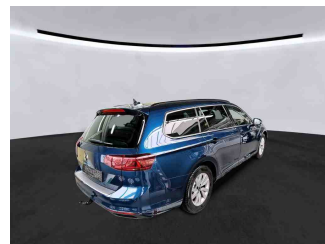

Fahrzeugansicht - diagonal hinten rechts



Innenraum - Cockpit mit Laufleistung



Equipment - Bordwerkzeug

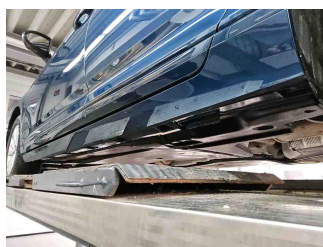

Seitenansicht - Schweller links

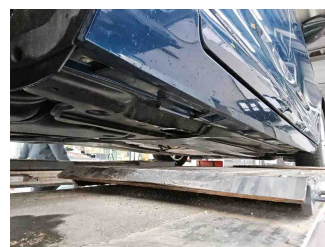

Seitenansicht - Schweller rechts



Fahrzeug - Typenschild/Fahrgestellnummer

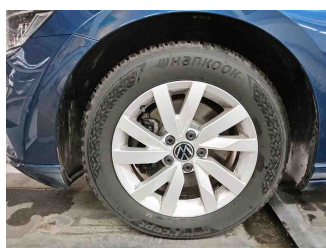

Räder - Rad montiert vorne links

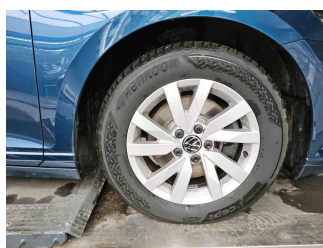

Räder - Rad montiert vorne rechts

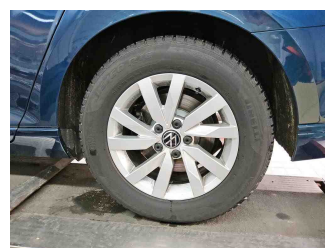

Räder - Rad montiert hinten links

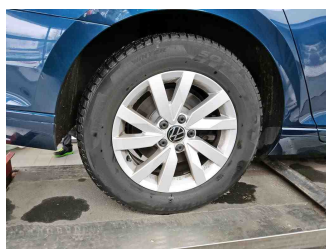

Räder - Rad montiert hinten rechts

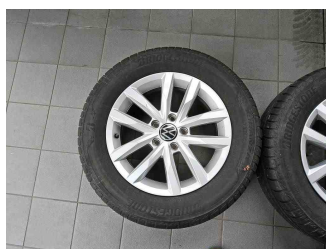

Räder - Rad beiliegend #1



Räder - Rad beiliegend #2

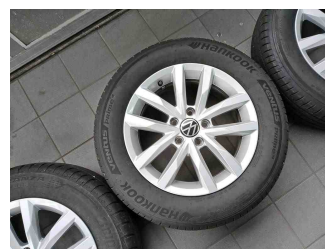

Räder - Rad beiliegend #3

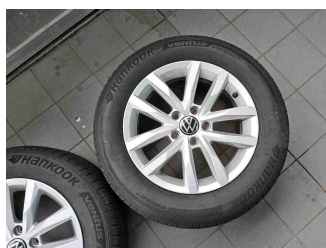

Räder - Rad beiliegend #4



Räder - Ersatzrad



Innenraum - Mittelkonsole

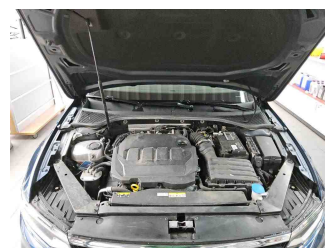

Fahrzeug - Motorraum offen

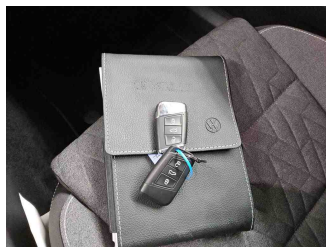

Equipment - Boardmappe/
Securitybag



Innenraum - Kofferraum

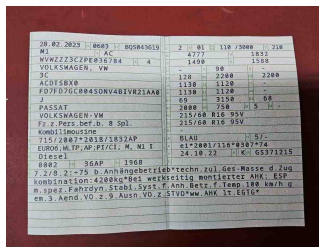

Fahrzeug - abgegebene ZB1

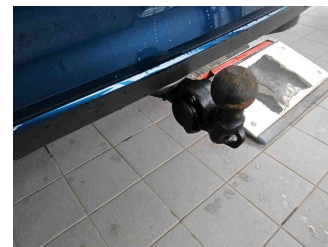

Equipment - Anhängerkupplung



Lackstärke Heckklappe

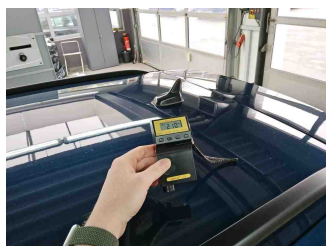

Lackstärke Dach



Lackstärke Tür hinten links



Lackstärke Tür hinten rechts



Lackstärke Tür vorne links



Lackstärke Tür vorne rechts



Lackstärke Motorhaube



Lackstärke Seitenwand hinten links



Lackstärke Seitenwand hinten rechts



Lackstärke Kotflügel vorne links

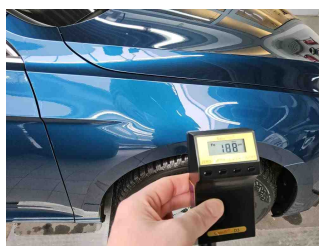

Lackstärke Kotflügel vorne rechts

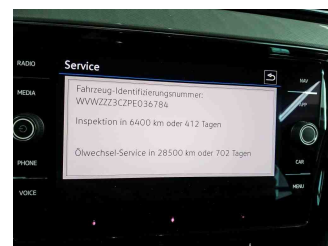

Fahrzeug - Serviceunterlagen /
Wartungsnachweis



Innenraum - vorne

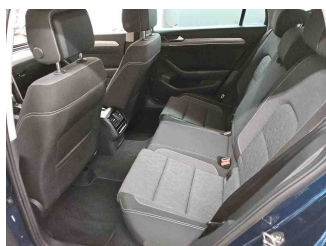

Innenraum - hinten



Innenraum -
Navigationsgerät/Radio

» Beschädigungsfotos

WERTMINDERNDE FAKTOREN

1 - Stoßfängerverkleidung vorne - Kratzer - Smart Repair

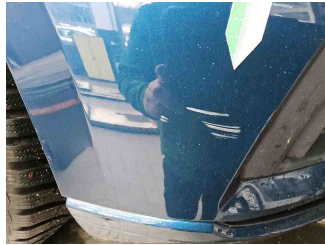
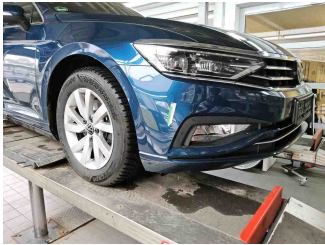

2 - Motorhaube - Steinschlag - Auslegen + Polieren

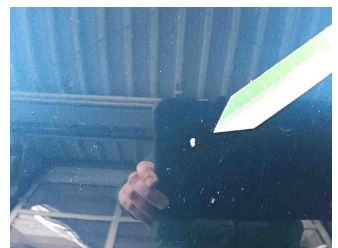
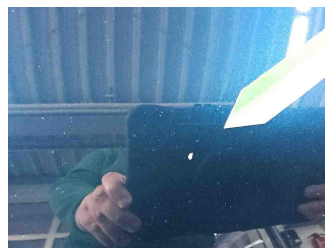
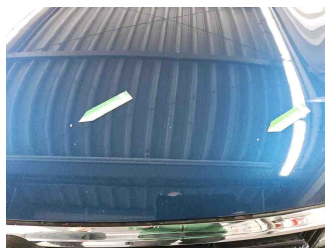

3 - Tür vorne rechts - Anhaftung - Polieren

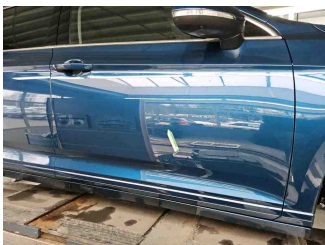

GEBRAUCHSPUREN

1 - Windschutzscheibe Zierblende - Beschädigt - Akzeptabel (Gebrauchsspur)

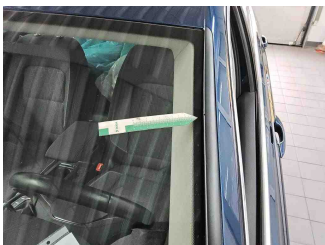

2 - Tür hinten links - Kratzer - Akzeptabel (Gebrauchsspur)



3 - Tür vorne links - Steinschlag - Akzeptabel (Gebrauchsspur)

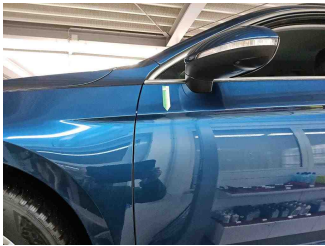

4 - Stoßfängerverkleidung hinten - Kratzer - Akzeptabel (Gebrauchsspur)

