allane mobility group
22346/24802

Standplatz:

18.06.2026

Fahrzeugbeschreibung

Fahrzeug: **FORD Transit 350L3H2 2,0EcoBlue HD 96kW Front Trend Kastenwagen4-türig 1995 ccm 131 PS / 96 KW Diesel 6-Gang Manuell**

Amtliches Kennzeichen:	OD -MX 6783	Fahrgestell-Nummer:	WF0EXXTTRENY28229
Vertrags-Nummer:	18803077	Erstzulassung:	19.05.2022
Internes KZ:	14909441	Kilometer-Stand:	125125

Unfall/Schaden: Dem Verkäufer wurden keine unfallbedingten Beschädigungen am Fahrzeug angezeigt.

Ausstattung:

FORD Transit 350L3H2 2,0EcoBlue HD 96kWFront Trend Kastenwagen 4-türig 1995 ccm 131 PS / 96 KW Diesel 6-Gang Manuell

Lackierung: Race-Rot Uni Polsterung: Stoffbezug Schwarz Trend Telefontyp:

Listenpreis ohne Sonderausstattung in EUR (vor Mwst.)	**36.625,00**

Sonderausstattung in EUR (vor Mwst.):

Nutzer: Björn Martens	0,00
Airbag, Beifahrerseite	200,00
Anhängevorrichtung, fest	490,00
Audiosystem 24: Ford Navigationssystem inkl. Ford SYNC 3 mit AppLink und 8"-Multifunktionsdisplay	1.530,00
Diebstahl-Alarmanlage	250,00
Entfall Vinyl-Bodenverkleidung "Easy Clean"	-100,00
Hoch angebrachte LED-Außenleuchte "Downlight", Heck	0,00
Laderaumbeleuchtung (LED)	125,00
Race-Rot Uni	0,00
Reserverad, Stahlrad	110,00
Rückfahrkamera mit Bildübertragung des rückwärtigen Fahrwegs im Multifunktionsdisplay	370,00
Seitenscheiben 2. Reihe, rechts, fest	150,00
Sicht-Paket 1	150,00
Sitz-Paket 15	250,00
Spannungskonverter 230 V (Steckdose)	125,00
Stoffbezug Schwarz Trend	0,00
Trennwand (Metall) mit Fenster	70,00
Wärmeschutzverglasung mittlerer Tönungsgrad der Seitenscheiben	150,00
1 Satz Winterkompletträder über Sixt	0,00
Beklebung Mobile Services: Ford Transit	122,60
Würth: Var.4 Mobile Ford Transit L3H2	2.475,00

Sonderausstattungen und Zubehör mit abweichendem Rabatt- und/oder Restwertsatz in EUR (vor Mwst.)

1 Satz Winterkompletträder über Sixt	0,00
Würth: Var.4 Mobile Ford Transit L3H2	2.475,00

Listenpreis gesamt in EUR (vor Mwst.)	**43.092,60**
Listenpreis gesamt in EUR (inkl. Mwst.)	**51.280,19**
Voraussichtliche Berechnungsbasis* für die Ermittlung des geldwerten Vorteils gesamt in EUR (inkl. Mwst.)	51.280,19

Bitte beachten Sie, dass diese Angabe rein informativ und unverbindlich ist. Maßgeblich für die Ermittlung des steuerlich relevanten geldwerten Vorteils ist der Listenpreis für Verbraucher am Tag der Erstzulassung, der bei Elektro- und Hybridfahrzeugen gegebenenfalls zu mindern ist.

*Voraussichtlicher Bruttolistenpreis für Verbraucher abzüglich Winterräder und / oder Telefonvorbereitung

allane mobility group

22653

Technische Daten

(Angaben basieren auf Herstellerangaben*)

Fahrzeug:	FORD Transit 350L3H2 2,0EcoBlue HD 96kW Front Trend Kastenwagen4-türig 1995 ccm 131 PS / 96 KW Diesel 6-Gang Manuell		
Modelljahr:	2022		
kW / PS:	96 / 131	Hubraum:	1995
Getriebe:	Manuell	Anzahl Gänge:	6
Emissionsgruppe:	E6	CO2 (g/km):	0
durchschn. Verbrauch/100 Km:	0,0000	Tankinhalt:	70
Max. Km/h:	0	Beschl. 0-100 Km/h in Sec.:	0,0000
Leergewicht (kg):	2225	zul. Gewicht (kg):	3500

* Angaben ohne Gewähr

allane mobility group

24800

Unfall-/Schadenspiegel

Vertrags-Nummer:	**18803077**
Amtliches Kennzeichen:	OD -MX 6783
Übersicht erstellt am:	18.06.2026

Für das Fahrzeug gem. o.g. Leasingvertrag, Fahrzeugtyp

FORD Transit 350L3H2 2,0EcoBlue HD 96kW Front Trend Kastenwagen4-türig 1995 ccm 131 PS / 96 KW Diesel 6-Gang Manuell

wurden uns während der Vertragslaufzeit nachfolgende Beschädigungen angezeigt:

Datum	*SNR*	*Verursacher*	*Beschädigung*	*Reparatur erfolgt **	*Gutachten vorhanden **

* Sofern für eine Schadennummer mehrere Beschädigungen angegeben sind, gilt der Eintrag in dieser Spalte für die gesamte Schadennummer.

Unfall-/Schadenspiegel zur Kenntnis genommen: _____

Datum und Unterschrift Käufer

allane mobility group

31693

Wartungsreport

Vertrags-Nummer: **18803077**
Amtliches Kennzeichen: OD -MX 6783

Übersicht erstellt am: 18.06.2026

Für das Fahrzeug gem. o.g. Leasingvertrag, Fahrzeugtyp

FORD Transit 350L3H2 2,0EcoBlue HD 96kW Front Trend Kastenwagen4-türig 1995 ccm 131 PS / 96 KW Diesel 6-Gang Manuell

wurden uns während der Vertragslaufzeit nachfolgende Wartungen angezeigt:

Datum	***Km-Stand***	***Art der Wartung***
23.10.2023	42489	Inspektion und Wartung
09.09.2024	0	TÜV/AU (MwSt-pfl.)
19.03.2025	83000	Inspektion und Wartung
19.03.2025	83000	Bremsflüssigkeitswechsel
03.06.2026	124101	Inspektion und Wartung

Wartungsreport zur Kenntnis genommen:

Datum und Unterschrift Käufer

GKK Gutachten GmbH
Theodorstr. 180, 40472 Düsseldorf

Allane SE
Parking 33
85748 Garching bei München

GKK Gutachten GmbH

Theodorstr. 180
40472 Düsseldorf

Tel.: 0211 6878060
www.gkk-gutachten.de
Email: info@gkk-gutachten.de

Zustandsbericht

Vorgang	
Fahrzeughalter	Allane SE
Ihr Auftrag vom	02.06.2026 durch Allane SE
Besichtigungsort	26121 Oldenburg, Scheideweg 54
Besichtigungsdatum	11.06.2026
Referenznummern	0031195970 - 0018803077

Fahrzeugdaten / Technische Daten			
Kennzeichen	**OD-MX 6783**	**Fzg.-Ident.-Nummer**	**WF0EXXTTRENY28229**
Fabrikat	Ford	**1. Zulassung**	19.05.2022
Typ	Transit 350 L3H2 2,0 EcoBlue HD Kastenwagen	**Fahrzeugart**	Transporter
Getriebe / Gänge	Manuell / 6	**Farbe**	Race-Rot - 2-Schicht uni
Laufleistung abgelesen	124.795 km	**Sitzplätze**	3
Achsen / angetrieben	2 / 1	**Aufbau**	Van, 5 Türer
Anzahl Besitzer	1	**nächste HU**	07/2026
Motorart	Reihenmotor / Diesel	**Hubraum / Nennleistung**	1.995 ccm / 96 KW
Fahrzeugdaten wurden der Zulassungsbescheinigung Teil I entnommen und am Fahrzeug gegengeprüft.			

Montierte Räder:					
Position	**Reifenart**	**Felgenart**	**Hersteller**	**Dimension**	**Profiltiefe**
vorn links	Sommerreifen	Stahlrad	Continental	235/65 R16C 115/113 R	4 mm
vorn rechts	Sommerreifen	Stahlrad	Continental	235/65 R16C 115/113 R	4 mm
hinten rechts	Sommerreifen	Stahlrad	Continental	235/65 R16C 115/113 R	7 mm
hinten links	Sommerreifen	Stahlrad	Continental	235/65 R16C 115/113 R	7 mm
Reservebereifung: Fahrbereifung					
Beiliegende Räder:					
Position	**Reifenart**	**Felgenart**	**Hersteller**	**Dimension**	**Profiltiefe**
Rad 1	Winterreifen	Stahlrad	Semperit	235/65R16C 115/113R M+S	5 mm
Rad 2	Winterreifen	Stahlrad	Semperit	235/65R16C 115/113R M+S	5 mm
Rad 3	Winterreifen	Stahlrad	Semperit	235/65R16C 115/113R M+S	8 mm
Rad 4	Winterreifen	Stahlrad	Semperit	235/65R16C 115/113R M+S	8 mm

Allgemeines / Zustand	
✗ Serviceheft vorhanden	
Kundendienst laut Auftraggeber am 19.03.2025 bei km 83.000.	

Legende : ✓ Ja ✗ Nein ○ Nicht prüfbar

Vorschaden	Der Vorschaden wurde fach- und sachgerecht behoben	Feststellung
Keine festgestellt.		

Anmerkungen

Unfallschaden: keine festgestellt

Eine Unterbodenkontrolle wurde nicht durchgeführt.
2 Hauptschlüssel vorhanden.
Im Rahmen der Qualitätssicherung wurde festgestellt, dass die Serviceintervalle überzogen wurden. Hinsichtlich der überzogenen Wartungsintervalle wird die Möglichkeit von Folgekosten bzw. Folgeschäden nicht ausgeschlossen.

zertifiziert nach DIN EN ISO 9001:2015

Sonderausstattung

- ✓ Nutzer: Björn Martens
- ✓ Anhängevorrichtung, fest
- ✓ Diebstahl-Alarmanlage
- ✓ Hoch angebrachte LED-Außenleuchte "Downlight", Heck
- ✓ Race-Rot Uni
- ✓ Rückfahrkamera mit Bildübertragung des rückwärtigen Fahrwegs im Multifunktionsdisplay
- ✓ Stoffbezug Schwarz Trend
- ✓ Wärmeschutzverglasung mittlerer Tönungsgrad der Seitenscheiben
- ✓ Würth: Var.4 Mobile Ford Transit L3H
- ✓ Airbag, Beifahrerseite
- ✓ Audiosystem 24: Ford Navigationssystem inkl. Ford SYNC 3 mit AppLink und 8"-Multifunktionsdisplay
- ✓ Entfall Vinyl-Bodenverkleidung "Easy Clean" -
- ✓ Laderaumbeleuchtung (LED)
- ✓ Reserverad, Stahlrad
- ✓ Seitenscheiben 2. Reihe, rechts, fest
- ✓ Trennwand (Metall) mit Fenster
- ✓ 1 Satz Winterkompletträder über Sixt
- ✓ Beklebung Mobile Services: Ford Transit

zertifiziert nach DIN EN ISO 9001:2015

Zustand / Beschädigungen

Seite links

Seitenwand links vorne, beschädigt (Bild 16, Bild 17, Bild 18)

Seite rechts

Kotflügel vorne rechts, beschädigt (Bild 13, Bild 14, Bild 15)

Exterieur

Beschriftungs- / Werbefolie, beklebt

Sonstiges

Inspektion klein Transporter, kein gültiger Nachweis vorhanden

Besichtigungsbedingungen

Bei der Besichtigung wurde eine äußere Inaugenscheinnahme am undemontierten Fahrzeug unter Berücksichtigung der vorgefundenen Besichtigungsbedingungen durchgeführt. Es werden keinerlei Eigenschaften von nicht geprüften oder nur eingeschränkt prüfbaren Bereichen des Fahrzeugs zugesichert.

Dieses Dokument enthält im Anhang die Fotodokumentation mit 20 Fotos.

Meints, Manfred

Der Sachverständige, 11.06.2026

zertifiziert nach DIN EN ISO 9001:2015

Fotoanlage

Bild 1.

Bild 2.

zertifiziert nach DIN EN ISO 9001:2015

Fotoanlage

Bild 3.

Bild 4.

zertifiziert nach DIN EN ISO 9001:2015

Fotoanlage

Bild 5.

Bild 6.

zertifiziert nach DIN EN ISO 9001:2015

Fotoanlage

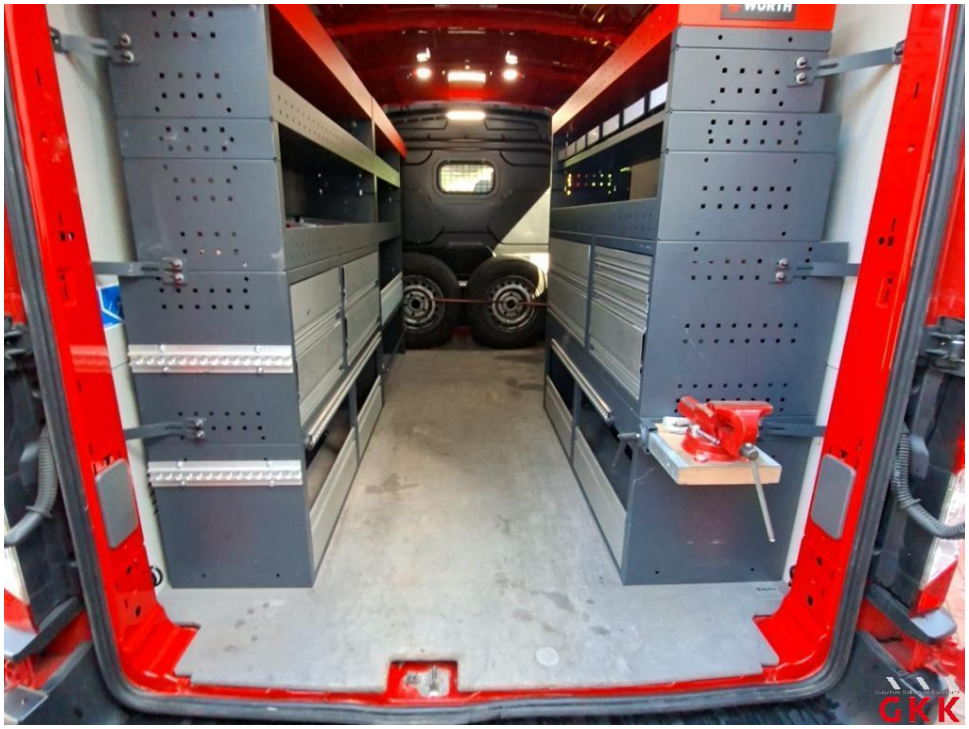

Bild 7.

Bild 8.

zertifiziert nach DIN EN ISO 9001:2015

Fotoanlage

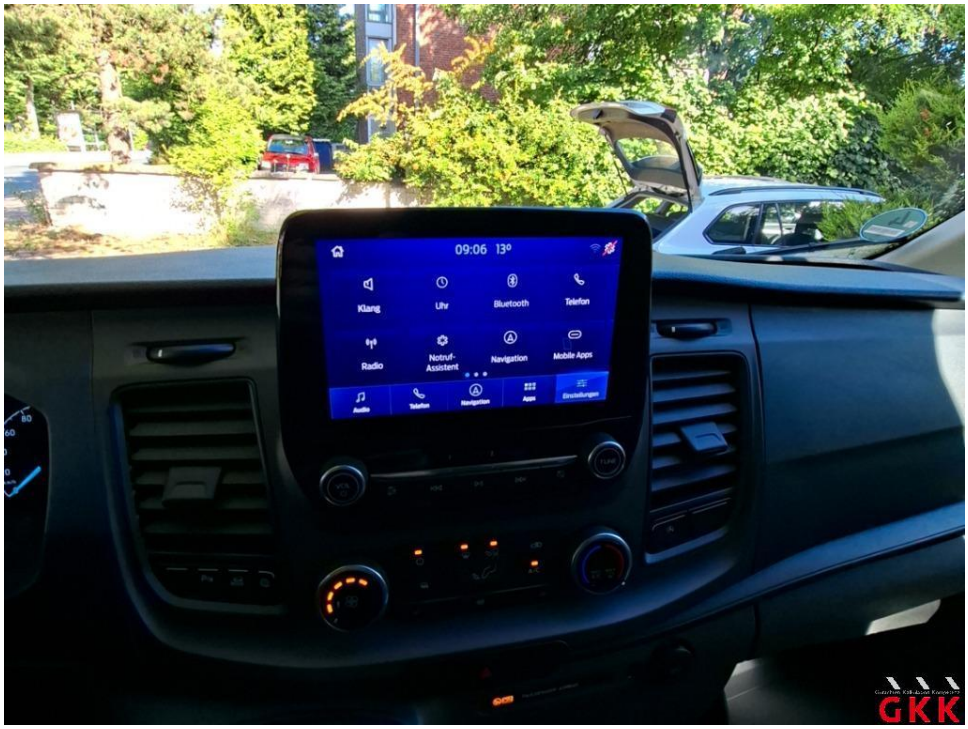

Bild 9.

Bild 10.

zertifiziert nach DIN EN ISO 9001:2015

Fotoanlage

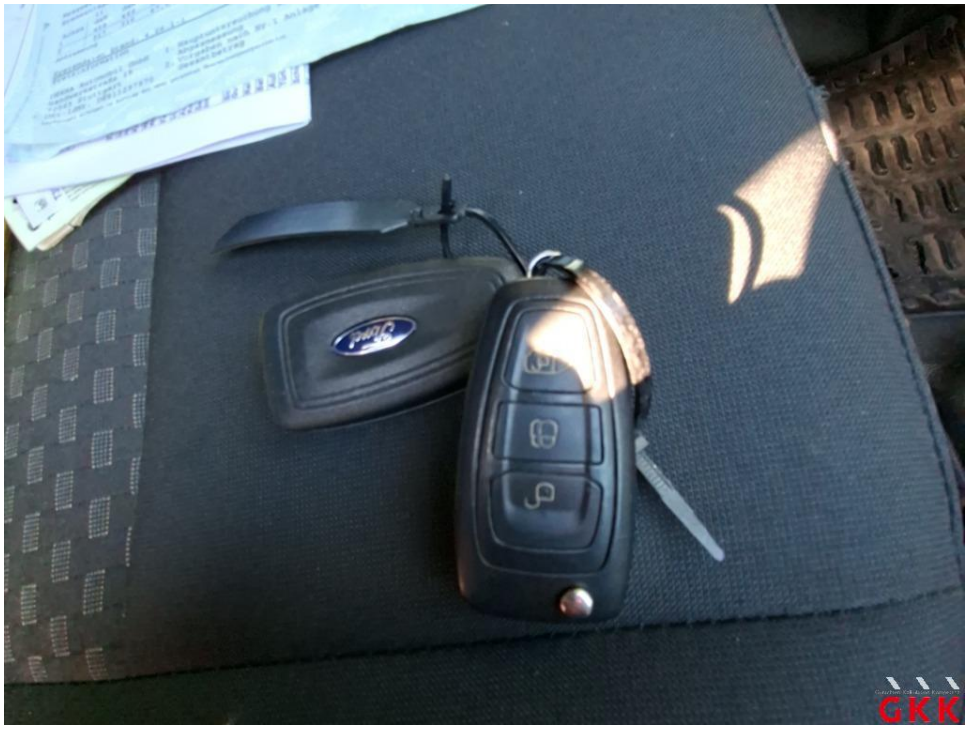

Bild 11.

Bild 12.

zertifiziert nach DIN EN ISO 9001:2015

Fotoanlage

Bild 13. Kotflügel vorne rechts, beschädigt, instand setzen - lackieren

Bild 14. Kotflügel vorne rechts, beschädigt, instand setzen - lackieren

Fotoanlage

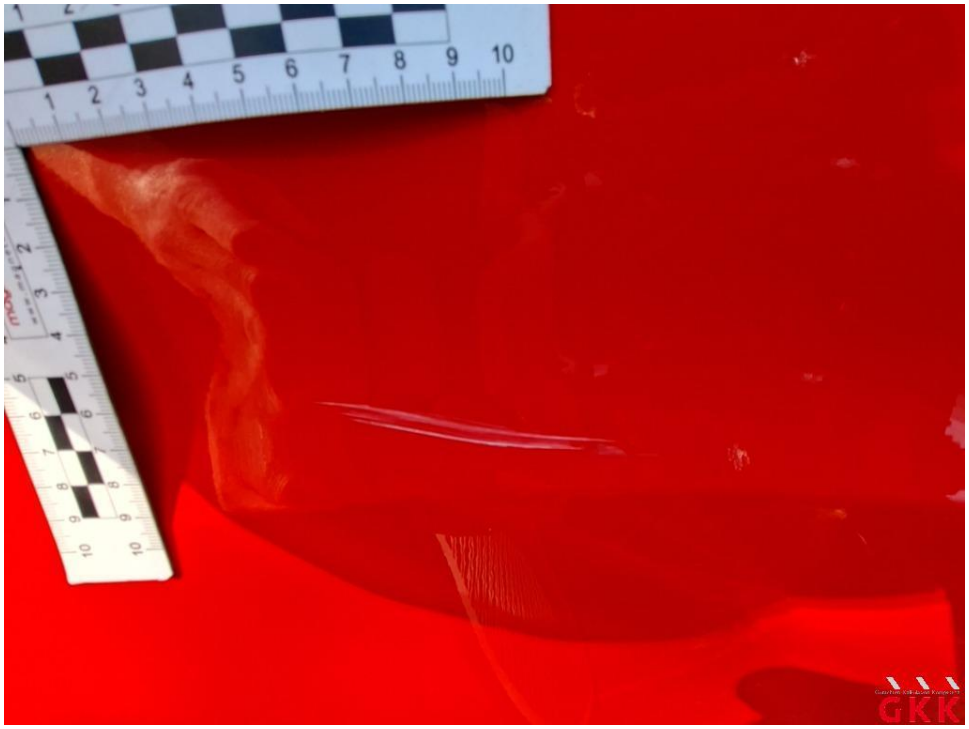

Bild 15. Kotflügel vorne rechts, beschädigt, instand setzen - lackieren

Bild 16. Seitenwand links, vorne, beschädigt, instand setzen - lackieren

zertifiziert nach DIN EN ISO 9001:2015

Fotoanlage

Bild 17. Seitenwand links, vorne, beschädigt, instand setzen - lackieren

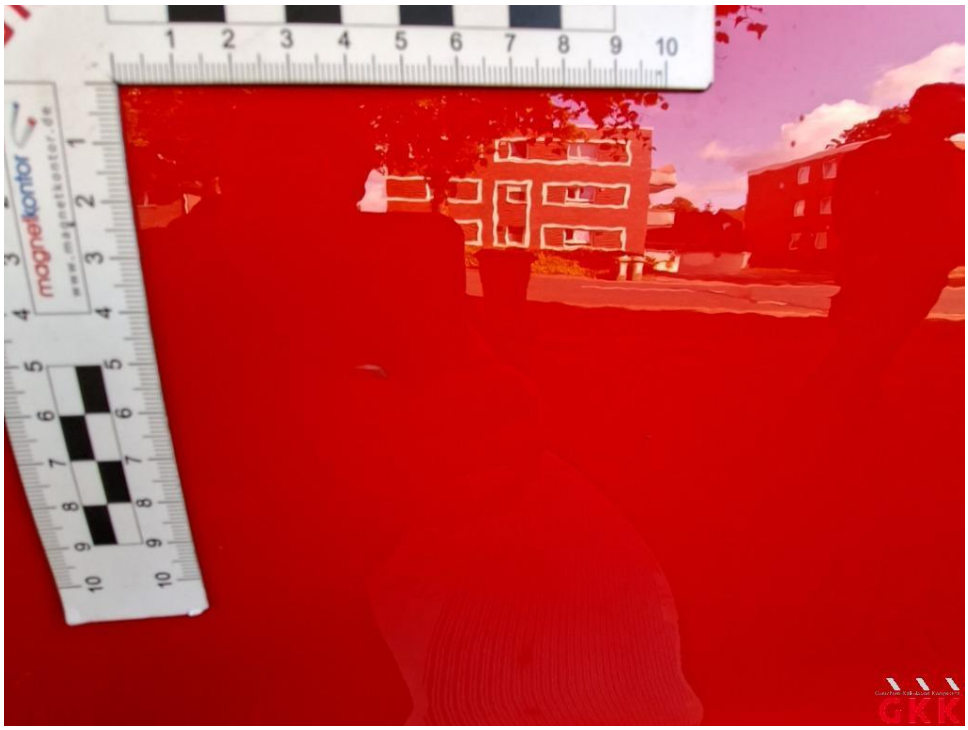

Bild 18. Seitenwand links, vorne, beschädigt, instand setzen - lackieren

zertifiziert nach DIN EN ISO 9001:2015

Fotoanlage

Bild 19.

Bild 20.

zertifiziert nach DIN EN ISO 9001:2015