

DEKRA Automobil GmbH
Hugo-Eckener-Str. 26, 50829 Köln

Allane SE Rückgabeabteilung
Parkring 33
85748 Garching b.München

DEKRA Automobil GmbH
Niederlassung Köln
Hugo-Eckener-Str. 26
50829 Köln
Telefon 0221 / 17958-0
Fax 0221 / 17958-142
E-Mail koeln.automobil@dekra.com



Ansprechpartner:
Frank Studen
Tel. direkt 0221 17958-0
Tel. mobil 015222909862

Bewertungsgutachten

Kennzeichen

BN A1879E

FIN

TMAK281HFNJ058594

Vertragsnummer	78624092
Auftragsnummer	ELSRM004146
Rahmenkostenstelle	RDA
Auftraggeber	Allane SE Rückgabeabteilung, Parkring 33, 85748 Garching b.München
Ihr Auftrag vom	02.04.2026, telefonisch
Besichtigung	01.06.2026 um 08:45 Uhr DEKRA Automobil GmbH Niederlassung Köln, Hugo-Eckener-Str. 26, 50829 Köln

Zusammenfassung und Ergebnis

Die auf den 01.06.2026 bezogene Bewertung des vorstehend beschriebenen Fahrzeuges / Objekts hat auf der Basis des gültigen Schwacke Marktberichtes sowie unter Berücksichtigung aller sonstigen wertbeeinflussenden Faktoren zu folgendem Ergebnis geführt.

	ohne MwSt.	mit 19% MwSt.
Händlereinkaufswert (bei Regelbesteuerung)	10.084,03 EUR	12.000,00 EUR
Händlerverkaufswert (bei Regelbesteuerung)	12.016,81 EUR	14.300,00 EUR

Auftrag

Entsprechend Ihres Auftrages vom 02.04.2026 wurde ein Bewertungsgutachten zum Händlereinkaufswert und -verkaufswert erstellt. Die Auftragserteilung erfolgte telefonisch. Auftragsgemäß erfolgt die Bewertung zum Stichtag 01.06.2026.

Besichtigung

Die Besichtigung erfolgte am 01.06.2026 um 08:45 Uhr durch Herrn Frank Studen bei DEKRA Automobil GmbH Niederlassung Köln, Hugo-Eckener-Str. 26, 50829 Köln, ohne Anwesenheit einer bevollmächtigten Person.

Die vorgefundenen Besichtigungsbedingungen waren ausreichend. Das Fahrzeug / Objekt wurde von oben und auf einer Hebebühne von unten besichtigt. Im Rahmen der Fahrzeug / Objektbesichtigung wurde ein Probelauf des Motors durchgeführt. Abgasrelevante Baugruppen wurden messtechnisch nicht überprüft. Folglich wurden Mängel, die nur bei einer Abgasuntersuchung feststellbar sind, nicht berücksichtigt.

Bei der Fahrzeugbesichtigung wurde keine Probefahrt durchgeführt.

Die am Fahrzeug / Objekt abgelesene Identnummer wurde mit den zur Verfügung stehenden originalen Fahrzeug- / Objektdokumenten verglichen. Hierbei wurde Übereinstimmung festgestellt. Von dem Fahrzeug / Objekt wurden digitale Fotos gefertigt.

Bei der Besichtigung wurden folgende Schlüssel vorgelegt:
2 Hauptschlüssel / 0 Nebenschlüssel.

Bezugsgrundlagen

Für die Bearbeitung des Vorganges standen folgende Unterlagen zur Verfügung:
- Fz-Schein/Zul.Beschein. Teil I

Auf durchgeführte bzw. ausstehende Reparaturen wird unter dem Punkt "Zustandsbeschreibung" eingegangen.

Besonderes

Bei der Lackschichtdickenmessung wurden bei mindestens drei Messungen pro Bauteil Lackschichtdicken von 85 µm bis 125 µm festgestellt.

Es wurde eine optische Überprüfung auf Vorschäden und eine Lackschichtdickenmessung vorgenommen. Die augenscheinliche Überprüfung sowie die Lackschichtdickenmessung ergaben keine Hinweise auf Nachlackierungen, Instandsetzungsarbeiten oder reparierte Vorschäden.

Fahrzeugbeschreibung

Zulassungsdaten

Haltereintrag	Axel Beiler, Am Bruch 12, 53123 Bonn
Kennzeichen	BN A1879E
Tag der Ersterzulassung	18.05.2022
Zul.Besch.Teil1/Fz-Schein vom	18.05.2022

Untersuchungstermine

Fälligkeit HU	05 / 2027
---------------	-----------

Technische Daten

Fahrzeugart	Personenkraftwagen
Hersteller	Hyundai Motor (CZ)
Typ / Verkaufsbezeichnung	OSE / KONA EV EDITION 30+
Aufbauart	Kombi
HSN / TSN	1349 / AFI
Fahrzeug-Ident.-Nr.	TMAK281HFNJ058594
Türen	5
Sitzplätze	5
Farbe	Blau
Lackierung	Uni
Polster / Farbe	Stoff / Grau
Energiequelle / Kraftstoff	Elektro
Motorart / Zylinderanzahl	Elektromotor
Leistung / Hubraum	26 kW
Schadstoffklasse	2017/1151;WLTP;reine Elektrofz
Getriebe	Automatik /
Felgen	Leichtmetall
Km-Stand abgelesen	53.737

Es wird unterstellt, dass die Gesamtleistung dem abgelesenen Km-Stand entspricht.

Räder / Reifen

Achse	Reifenbezeichnung	Hersteller/Typ	Art	Profiltiefe
1 links	215 / 55 R 17 94 V	Michelin / Primacy 4	S/O	6 mm
rechts	215 / 55 R 17 94 V	Michelin / Primacy 4	S/O	6 mm
2 links	215 / 55 R 17 94 V	Michelin / Primacy 4	S/O	6 mm
rechts	215 / 55 R 17 94 V	Michelin / Primacy 4	S/O	6 mm
Pannenset	Füllflasche haltbar bis 30.06.2027			

S/ Sommer; /O Original;

Serienausstattung

3-phasiges Laden (11kW), Airbag: Frontairbags für Fahrer und Beifahrer, Airbag: Seitenairbags für Fahrer und Beifahrer, Airbag: Vorhangairbags bis in den Fond reichend, Aktiver Spurhalteassistent (LKAS), Alarmanlage, Antiblockiersystem (ABS), mit elektronischer Bremskraftverteilung (EBV), Aufmerksamkeitsassistent (DAA), Autonomer Notbremsassistent (FCA), Außenspiegel elektrisch einstellbar, beheizbar, Bremsassistent (BAS), Dachreling, Dachspoiler mit 3. Bremsleuchte, Digitales Cockpit mit 10,25-Zoll Farb-Display, Einparkhilfe hinten, Elektronische Stabilitätskontrolle (ESC), Fahrdynamisches Stabilitätsprogramm (VSM), Fensterheber elektrisch vorne und hinten, Gepäcknetz, Gepäckraumabdeckung, Geschwindigkeitsregelanlage mit Limiter, Getriebe: 1-stufiges Reduktionsgetriebe, Heckscheibe, beheizbar, Heckscheiben-Wisch-/Waschanlage, ISOFIX-Kindersitzbefestigung hinten, Kindersicherung an den hinteren Türen, Klimaautomatik, Kopfstützen (5) vorn und hinten höhenverstellbar, LED-Tagfahrlicht, Lackierung: Uni, Ladekabel Typ 2, Lederlenkrad und -schaltknopf, Lenkrad beheizbar, Lenkrad mit Multifunktion, Leuchtweitenregulierung, manuell, Lichtsensor, Mittelarmlehne vorn mit Ablagefach, Paket: Navigations-Paket, Parkbremse elektrisch, Plakette auf der B-Säule - "30 Jahre!", Polster: Stoff, Radiozubehör: DAB+ Radio, Reifendruckkontrollsystem (TPMS), Räder: Leichtmetallfelgen 7 J x 17 mit Bereifung 215/55 R 17, Räder: Reifen-Reparatur-Kit, Rückfahrkamera, Scheiben: dunkel getönt ab B-Säule, Servolenkung, Sicherheitsgurte, Sicherheitslenksäule neigungs- und längsverstellbar, Sitze: Fahrersitz höhenverstellbar, Sitze: Fahrersitz mit elektrisch verstellbarer Lendenwirbelstütze, Sitze: Rücksitzlehne 60:40 geteilt und umklappbar, Sitzheizung vorne, Smart-Key-System mit Start-Stop-Knopf, Spurfolgeassistent (LFA), Steckdose 12 Volt, Telefon: Bluetooth-Freisprecheinrichtung für Mobiltelefone, Türgriffe in Wagenfarbe lackiert, Türgriffe innen, verchromt, Verglasung dunkel getönt ab B-Säule, Verglasung: Frontscheibe mit Sonnenschutzkeil, Wegfahrsperrung, elektronisch, Wärmepumpe, Zentralverriegelung mit schlüsselintegrierter Fernbedienung, eCall Notrufsystem

Zustandsbeschreibung

Allgemeinzustand und Wartung

Abgesehen von den beschriebenen Schäden/Mängeln weist das Fahrzeug/Objekt einen, bezogen auf Alter und Nutzung, üblichen Gesamtzustand auf. Der Wartungsnachweis ist vollständig. Letzte Wartung erfolgte am 28.05.2026 bei Kilometerstand 53.678.

Nicht akzeptierter Zustand / Ausstehende Reparaturen

Bezeichnung des Schadens / Rep.-Weg

Felge vorne rechts verschrammt glanzgedreht, erneuern; Stoßfänger hinten Lackierung, zerkratzt, lackieren;
Tür hinten links, eingedellt, drücken; Lackvorbereitung;

Schlusswort

Dieses Bewertungsgutachten wurde unparteiisch und nach bestem Wissen und Gewissen erstellt.

Der Sachverständige
Frank Studen

Im Rahmen einer Weitergabe oder Veröffentlichung dieses Dokuments, sind die allgemein gültigen datenschutzrechtlichen Grundsätze, insbesondere hinsichtlich der Anonymisierung personenbezogener Daten, zwingend einzuhalten.

Anlagen

Fotoanlage
Rücknahmeprotokoll
Rechenblatt Bew. Pkw

Dieses Dokument wurde elektronisch gefertigt und ist auch ohne Unterschrift gültig.



Bild 1 : Stoßfänger hinten Lackierung, zerkratzt, lackieren



Bild 2 : Stoßfänger hinten Lackierung, zerkratzt, lackieren



Bild 3 : Stoßfänger hinten Lackierung, zerkratzt, lackieren



Bild 4 : Tür hinten links, eingedellt, drücken



Bild 5 : Laufleistung

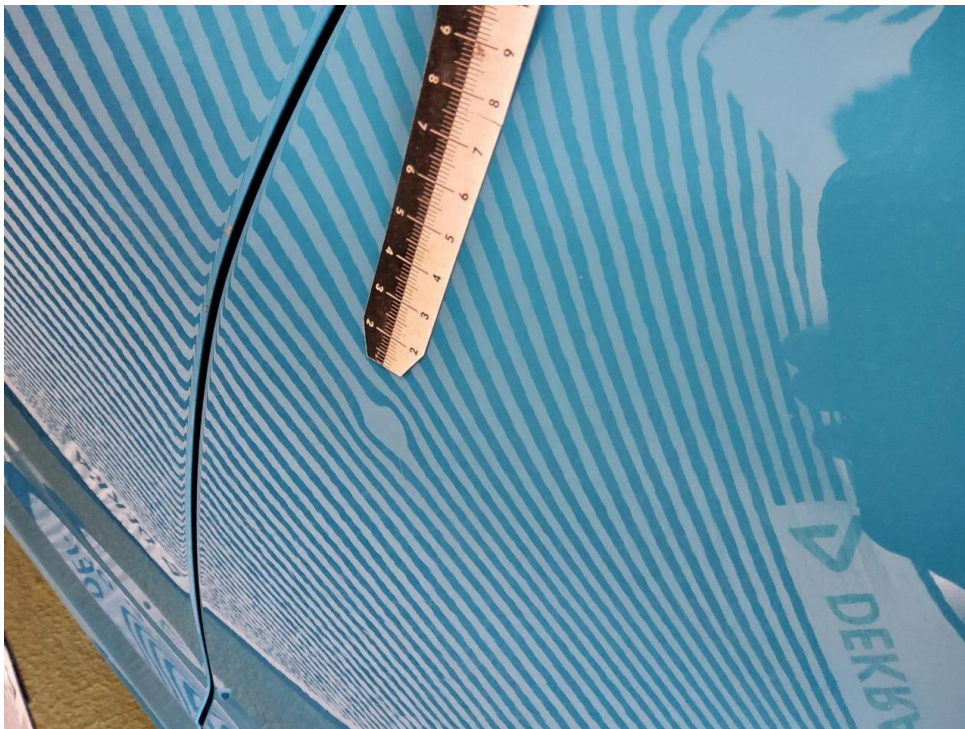

Bild 6 : Wartungsnachweis



Bild 7 : Felge vorne rechts verschrammt

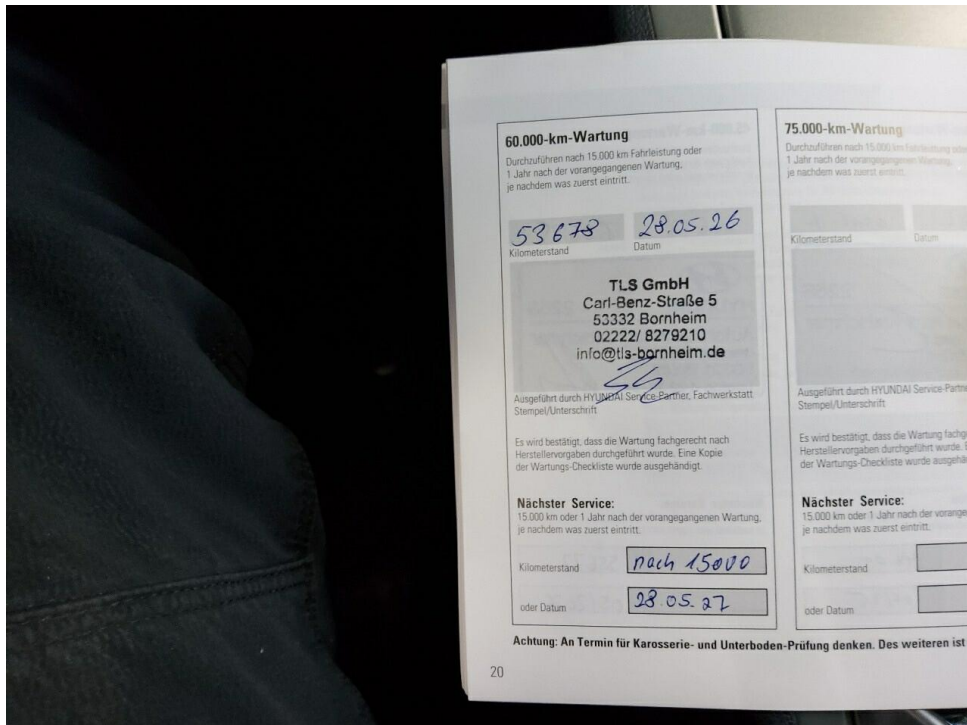

Bild 8 : Kombiinstrument (betriebsbereit) mit Km-Stand



Bild 9 : Schlüssel und ggfls. Serviceheft, Navi-CD



Bild 10 : Ladekabel beim E-Fahrzeug

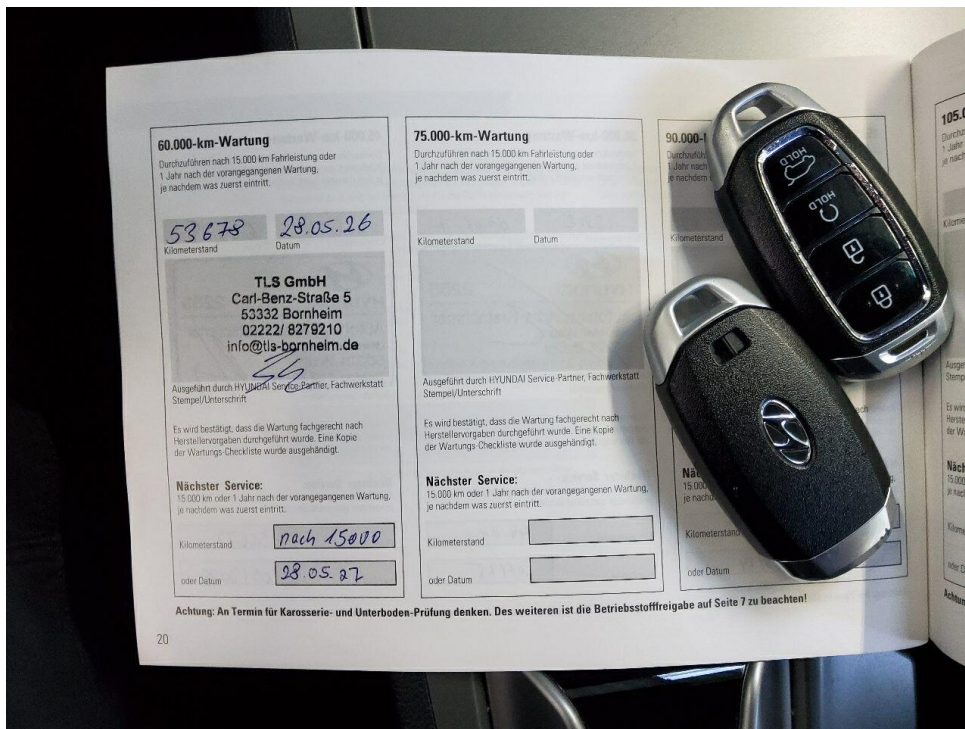

Bild 11 : Diagonal von vorne

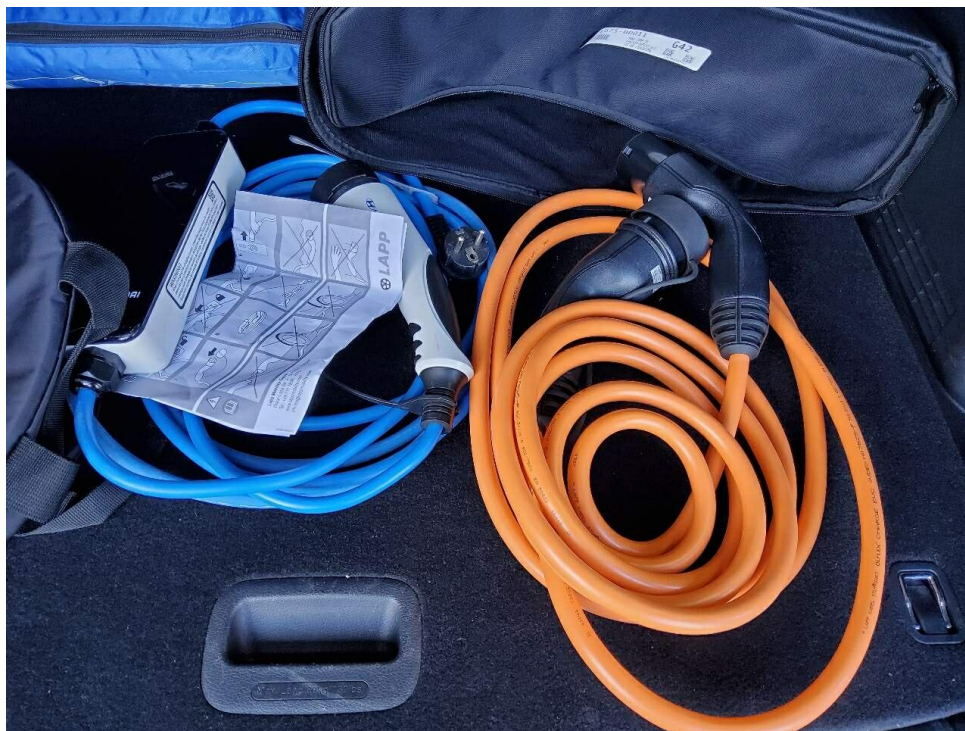

Bild 12 : Fahrzeuginnenraum durch die Beifahrertür



Bild 13 : Diagonal von hinten

DEKRA Automobil GmbH
 Hugo-Eckener-Str. 26, 50829 Köln

 Allane SE Rückgabeabteilung
 Parkring 33
 85748 Garching b.München

 DEKRA Automobil GmbH
 Niederlassung Köln
 Hugo-Eckener-Str. 26
 50829 Köln
 Telefon 0221 / 17958-0
 Fax 0221 / 17958-142
 E-Mail koeln.automobil@dekra.com

 Ansprechpartner:
 Frank Studen
 Tel. direkt 0221 17958-0
 Tel. mobil 015222909862

Bewertungsgutachten / Rechedaten

Kennzeichen **BN A1879E** **FIN** **TMAK281HFNJ058594**

Vorgang

Kunden-Nr. Auftraggeber Ihr Auftrag vom Besichtigung	0213605354 Allane SE Rückgabeabteilung, Parkring 33, 85748 Garching b.München 02.04.2026, telefonisch. 01.06.2026, 08:45 Uhr, durch Herrn Frank Studen bei DEKRA Automobil GmbH Niederlassung Köln, Hugo-Eckener-Str. 26, 50829 Köln ohne Anwesenheit einer bevollmächtigten Person. 01.06.2026 Vertragsnummer 78624092 Auftragsnummer ELSRM004146 Rahmenkostenstelle RDA
Bewertet auf Betrifft	

Bemerkungen

Bei der Lackschichtdickenmessung wurden bei mindestens drei Messungen pro Bauteil Lackschichtdicken von 85 µm bis 125 µm festgestellt.
 Es wurde eine optische Überprüfung auf Vorschäden und eine Lackschichtdickenmessung vorgenommen. Die augenscheinliche Überprüfung sowie die Lackschichtdickenmessung ergaben keine Hinweise auf Nachlackierungen, Instandsetzungsarbeiten oder reparierte Vorschäden.
 Die vorgefundenen Besichtigungsbedingungen waren ausreichend. Das Fahrzeug / Objekt wurde von oben und auf einer Hebebühne von unten besichtigt. Im Rahmen der Fahrzeug / Objektbesichtigung wurde ein Probelauf des Motors durchgeführt. Abgasrelevante Baugruppen wurden messtechnisch nicht überprüft. Folglich wurden Mängel, die nur bei einer Abgasuntersuchung feststellbar sind, nicht berücksichtigt.
 Bei der Fahrzeugbesichtigung wurde keine Probefahrt durchgeführt.
 Für die Bearbeitung des Vorganges standen folgende Unterlagen zur Verfügung: - Fz-Schein/Zul.Beschein. Teil I
 2 Hauptschlüssel, 0 Nebenschlüssel vorgelegt.

Fahrzeugdaten

Erstzulassung	18.05.2022	Letzte Zulassung	18.05.2022
Hersteller	HYUNDAI	Typ / Verkaufsbez.	KONA EV EDITION 30+
Aufbauart	Kombi	Türen	5
Sitzplätze	5	Fahrzeug-Ident.-Nr.	TMAK281HFNJ058594
HSN / TSN	1349 / AFI	Schlüssel-Nr.	40345485
Km-Stand abgelesen	53737	Nächste HU §29 StVZO	05 / 2027
Energiequelle / Kraftstoff	Elektro	Zylinderanzahl	/ Elektromotor
Leistung (kW)	26	Schadstoffklasse:	2017/1151;WLTP;reine Elektrofz
Getriebe	Automatik /	Felgen	Leichtmetall

Farbe Blau / Uni Polster / Farbe Stoff / Grau
Es wird unterstellt, dass die Gesamtleistung dem abgelesenen Km-Stand entspricht.

Räder / Reifen

Achse	Reifenbezeichnung	Hersteller/Typ	Art	Profiltiefe
1 links	215 / 55 R 17 94 V	Michelin / Primacy 4	S/O	6 mm
rechts	215 / 55 R 17 94 V	Michelin / Primacy 4	S/O	6 mm
2 links	215 / 55 R 17 94 V	Michelin / Primacy 4	S/O	6 mm
rechts	215 / 55 R 17 94 V	Michelin / Primacy 4	S/O	6 mm
Pannenset	Füllflasche haltbar bis 30.06.2027			

S/ Sommer; /O Original;

Fz. Neupreis 39.200 EUR Fz. Notierung **14.850 EUR**
Fz. Grundwert: (50 Mon): MK **14.850 EUR**

Serienausstattung

Serie: 3-phasiges Laden (11kW), Airbag: Frontairbags für Fahrer und Beifahrer, Airbag: Seitenairbags für Fahrer und Beifahrer, Airbag: Vorhangairbags bis in den Fond reichend, Aktiver Spurhalteassistent (LKAS), Alarmanlage, Antiblockiersystem (ABS), mit elektronischer Bremskraftverteilung (EBV), Aufmerksamkeitsassistent (DAA), Autonomer Notbremsassistent (FCA), Außenspiegel elektrisch einstellbar, beheizbar, Bremsassistent (BAS), Dachreling, Dachspoiler mit 3. Bremsleuchte, Digitales Cockpit mit 10,25-Zoll Farb-Display, Einparkhilfe hinten, Elektronische Stabilitätskontrolle (ESC), Fahrdynamisches Stabilitätsprogramm (VSM), Fensterheber elektrisch vorne und hinten, Gepäcknetz, Gepäckraumabdeckung, Geschwindigkeitsregelanlage mit Limiter, Getriebe: 1-stufiges Reduktionsgetriebe, Heckscheibe, beheizbar, Heckscheiben-Wisch-/Waschanlage, ISOFIX-Kindersitzbefestigung hinten, Kindersicherung an den hinteren Türen, Klimaautomatik, Kopfstützen (5) vorn und hinten höhenverstellbar, LED-Tagfahrlicht, Lackierung: Uni, Ladekabel Typ 2, Lederlenkrad und -schaltknopf, Lenkrad beheizbar, Lenkrad mit Multifunktion, Leuchtweitenregulierung, manuell, Lichtsensor, Mittelarmlehne vorn mit Ablagefach, Paket: Navigations-Paket, Parkbremse elektrisch, Plakette auf der B-Säule - "30 Jahre!", Polster: Stoff, Radiozubehör: DAB+ Radio, Reifendruckkontrollsystem (TPMS), Räder: Leichtmetallfelgen 7 J x 17 mit Bereifung 215/55 R 17, Räder: Reifen-Reparatur-Kit, Rückfahrkamera, Scheiben: dunkel getönt ab B-Säule, Servolenkung, Sicherheitsgurte, Sicherheitslenksäule neigungs- und längsverstellbar, Sitze: Fahrersitz höhenverstellbar, Sitze: Fahrersitz mit elektrisch verstellbarer Lendenwirbelstütze, Sitze: Rücksitzlehne 60:40 geteilt und umklappbar, Sitzheizung vorne, Smart-Key-System mit Start-Stop-Knopf, Spurfolgeassistent (LFA), Steckdose 12 Volt, Telefon: Bluetooth-Freisprecheinrichtung für Mobiltelefone, Türgriffe in Wagenfarbe lackiert, Türgriffe innen, verchromt, Verglasung dunkel getönt ab B-Säule, Verglasung: Frontscheibe mit Sonnenschutzkeil, Wegfahrsperr, elektronisch, Wärmepumpe, Zentralverriegelung mit schlüsselintegrierter Funkfernbedienung, eCall Notrufsystem

Zwischenwert 1 14.850 EUR

Allgemeinzustand und Wartung

Abgesehen von den beschriebenen Schäden/Mängeln weist das Fahrzeug/Objekt einen, bezogen auf Alter und Nutzung, üblichen Gesamtzustand auf.

Wartungsnachweis: vollständig
letzte Wartung: am 28.05.2026 bei Kilometerstand 53.678

Km-Korrektur

Km = 53737 Kateg.: 32 = 56200 Diff. = 2463
 BZ2K = 0.267743 (AS = 0.492872 BS = -0.005073) **40 EUR**

Nicht akzeptierter Zustand / Ausstehende Reparaturen

Bezeichnung des Schadens / Rep.-Weg	Rep.Kost brutto	Anrechn.	Minderwert brutto	
1. Felge vorne rechts verschrammt glanzgedreht, erneuern	776	anteilig	-295	
2. Stoßfänger hinten Lackierung, zerkratzt, lackieren	360	anteilig	-137	
3. Tür hinten links, eingedellt, drücken	62	voll	-62	
4. Lackvorbereitung	200	voll	-200	
Rep.Kosten insgesamt / Minderwert	1.398			-694 EUR

Zwischenwert 2 14.196 EUR

Reifenbewertung

Korrektur für anteilig im GW enthaltene Bereifung				-358 EUR
Zuschlag für montierte Bereifung (neuwertig)				705 EUR
Abzug für Reifenzustand				
vorne links	6 mm	SO		-58 EUR
vorne rechts	6 mm	SO		-58 EUR
hinten links	6 mm	SO		-58 EUR
hinten rechts	6 mm	SO		-58 EUR
Legende	S/ Sommer / O Original			115 EUR

Zwischenwert 3 14.311 EUR

Zwischenwert 4 14.311 EUR

Rechn. Ergebnis: EK= 12.002,00 EUR WD= 2.306,00 EUR VK= 14.308,00 EUR

Zusammenfassung und Ergebnis

Einkaufswert	ohne MwSt.	10.084,03 EUR
Mehrwertsteuer	(bei Regelbesteuerung)	1.915,97 EUR
Einkaufswert	mit 19% MwSt.	12.000,00 EUR
Verkaufswert	ohne MwSt.	12.016,81 EUR
Mehrwertsteuer	(bei Regelbesteuerung)	2.283,19 EUR
Verkaufswert	mit 19% MwSt.	14.300,00 EUR

Der Sachverständige
Frank Studen

Im Rahmen einer Weitergabe oder Veröffentlichung dieses Dokuments, sind die allgemein gültigen

datenschutzrechtlichen Grundsätze, insbesondere hinsichtlich der Anonymisierung personenbezogener Daten, zwingend einzuhalten.

Alle systemseitig ermittelten Werte können Auf- oder Abrundungen enthalten.
Dieses Dokument wurde elektronisch gefertigt und ist auch ohne Unterschrift gültig.