

## » Übersicht

**Auftrags-Nr:** 1002340986  
**Besichtigt am:** 27.02.2026 10:11  
**Berichts-Nr:** 10132397  
**FIN:** WVVZZZ3CZPE028636

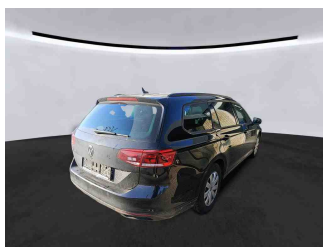

Fahrzeugansicht - diagonal  
vorne links



Fahrzeugansicht - diagonal  
hinten rechts

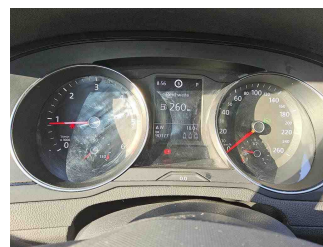

Innenraum - Cockpit mit  
Laufleistung

## » Fahrzeugdaten

<b>Fahrzeugkategorie:</b>	Personenkraftwagen
<b>Fahrzeugart:</b>	Kombi
<b>Hersteller:</b>	Volkswagen
<b>Modell:</b>	Passat
<b>HSN / TSN:</b>	0603 / CMM
<b>Erstzulassungsdatum:</b>	06.02.2023
<b>Laufleistung:</b>	90.177 km
<b>Nachweis Kilometerstand:</b>	Abgelesen
<b>Farbe:</b>	Deep Black Perleffekt
<b>Farbe Dach:</b>	Deep Black Perleffekt
<b>Antriebsart:</b>	Frontantrieb
<b>Motorisierung/Kraftstoff:</b>	Diesel
<b>Hubraum:</b>	2.000 ccm
<b>Leistung:</b>	90 kW (123 PS)
<b>Fahrzeuglänge:</b>	
<b>Fahrzeughöhe:</b>	
<b>Fahrzeugbreite:</b>	
<b>Zulässiges Gesamtgewicht:</b>	
<b>Radstand:</b>	
<b>Anzahl Achsen:</b>	2
<b>Zylinder:</b>	4
<b>Schadstoffklasse:</b>	Euro 6
<b>Anzahl Türen:</b>	4
<b>Anzahl Sitze:</b>	5
<b>Getriebe:</b>	Automatik 7-Gang
<b>Polsterart:</b>	Stoff
<b>Interieurfarbe:</b>	Titanschwarz/Titanschwarz/Titanschwarz
<b>Anzahl vorhandene Schlüssel:</b>	2

## » Dokumente & Wartung

<b>Nächste HU:</b>	
<b>Zulassungsbescheinigung (ZBT1 Original) vorhanden:</b>	Nein
<b>Zulassungsbescheinigung entgegengenommen:</b>	Nein
<b>Kennzeichen entgegengenommen:</b>	Keine
<b>Wartungsheft:</b>	Digital
<b>Wartungsnachweis:</b>	Nicht prüfbar
<b>Datum der letzten Wartung:</b>	
<b>Km-Stand bei letzter Wartung:</b>	

## » Fahrzeugausstattung

"Business Premium"-Paket inkl. Navigation	Doppelkupplungsgetriebe DQ200
12-V-Steckdose an der Mittelkonsole hinten	Doppelton-Signalhorn
2 Becherhalter vorn mit Abdeckung	Drehstromgenerator 140 A
2 USB-C-Schnittstellen vorn, Ladeleistung bis zu 45 W	Dreipunkt-Automatiksicherheitsgurt für mittleren Rücksitzplatz
230-V-Steckdose an der Mittelkonsole hinten	Dreipunkt-Automatiksicherheitsgurte für äußere Rücksitzplätze
3 Kopfstützen hinten	Dreipunkt-Automatiksicherheitsgurte vornmit Höheneinstellung und Gurtstraffer
4 Leichtmetallräder "Aragon" 6,5 J x 16	Einparkhilfe - Warnsignale bei Hindernissen im Front- und Heckbereich
4-Zylinder-Dieselmotor 2,0 l	Einstiegleisten in den Türausschnitten aus Kunststoff
4-Zylinder-Dieselmotor 2,0 l TDI, 90 kW	Einstiegs-/Warnleuchten in LED-Technik in den Türen vorn
7-Gang-Automatikgetriebe oder DSG Beachtung: Fam. EDF	Elektrische Luftzusatzheizung
8 Lautsprecher	Elektronische Parkbremse inkl. Auto-Hold-Funktion
Abgasrohr hinten (Standard)	Elektronisches Stabilisierungsprogramm und elektromechanischer Bremskraftverstärker
Abgasnorm EU6 AP	Entfall des Schriftzugs für die Motorbezeichnung auf der Gepäckraumklappe
Airbag für Fahrer und Beifahrer, mit Beifahrerairbag-Deaktivierung	Fahrlichtschaltung automatisch, mit Tagfahrlicht, "Leaving home"-Funktion und manueller "Coming home"-Funktion
App-Connect inkl. App-Connect Wireless für Apple CarPlay und Android Auto	Fahrzeuge mit besonderen Produktaufwertungsmaßnahmen
Aragon 6,5 J x 16	Fahrzeugklassen-Differenzierung -3G0-
Außen-Sound Standard	Federbereich 33 nur Einbausteuerung keine Bedarfsprognose
Außenspiegel auf Fahrerseite asphärisch	Fernentriegelung für Heckklappe
Außenspiegel elektrisch einstell- und beheizbar, Umfeldbeleuchtung, auf Fahrerseite automatisch abblendend	Fernlichtassistent "Light Assist"
Außenspiegel rechts, konvex	Fertigungsablauf Standard
Ausströmer vorn und Lichtdrehschalter beleuchtet, mit Chromeinfassung	Frontantrieb
Automatische Distanzregelung ACC "stop & go", mit Geschwindigkeitsbegrenzer	Frontscheibe in Verbundsicherheitsglas, wärme- und geräuschkämmend
Basis	Fußgängererkennung
Batterie 420A (70Ah)	Fußhebelwerk "Standard"
Batterie/Generator Kapazität Standard	Gepäckraumabdeckung auszieh- und herausnehmbar
Bauteilesatz ohne länderspezifische Bauvorschrift	Gepäckraumauskleidung in Textil
Beifahrersitzlehne komplett umklappbar	Gepäckraumboden aufstellbar
Berganfahrassistent	Gewichtsbereich 3 nur Einbausteuerung keine Bedarfsprognose
Betriebserlaubnis Nachtrag	Innenleuchten mit Abschaltverzögerung und Dimmfunktion, je 2 LED-Leseleuchten vorn und hinten
Bordliteratur in Deutsch (Deutschland)	Innenspiegel automatisch abblendend
Bordwerkzeug und Wagenheber	ISOFIX-Halteösen zur Befestigung von 2 Kindersitzen auf den Rücksitzen, auch für i-Size-Kindersitze
Dachhimmel in Mistralgrau	Kältemittel R1234yf
Dachreling schwarz	Kategorie 0
Dämpfung hinten,Basis 1	Kein Sonderfahrzeug,Standard-Ausführung
Dämpfung vorn	Keine Aktionsausführung
Dekoreinlagen "New Brushed Design" für Instrumententafel und Türverkleidungen	Kennzeichenträger vorn und hinten (ECE)
Dekoreinlagen "New Brushed Design" für Mittelkonsole	Kindersicherung
Digitaler Radioempfang DAB+	Klimaanlage "Air Care Climatronic" mit Aktiv-Kombifilter und 3-Zonen-Temperaturregelung
Diversity-Antenne für FM-Empfang	

Kombi-Instrument mit elektronischem Tachometer, Kilometer- und Tageskilometerzähler, Drehzahlmesser	Ohne Dacheinsatz (Volldach)
Kopfairbagsystem für Front- und Fondpassagiere inkl. Seitenairbags vorn	Ohne Differenzialsperre
Kraftstoffsystem Diesel	Ohne Dynamic Drive Control
Kraftstofftank mit 66 l Fassungsvermögen	Ohne ECO-Funktion
Ladekantenschutz in Kunststoff	Ohne Elektromotor ( Hybrid )
Landesverkaufsprogramm Deutschland	Ohne Feuerlöscher
LED-Leuchte im Fußraum vorn	Ohne Garagentoröffner
LED-Rückleuchten	Ohne Gepäck-Spinne/Netz/Tasche
LED-Scheinwerfer mit Tagfahrlicht	Ohne Head-Up Display
Lendenwirbelstützen vorn	Ohne Heckspoiler
Leuchtweitenregulierung	Ohne integriertes Mautsystem
Licht-und-Sicht-Paket "Plus"	Ohne Kindersitz
Linkslenker	Ohne Ladedose
Make-up-Spiegel beleuchtet in den Sonnenblenden, Sonnenblenden ausziehbar	Ohne Ladekabel
MIB3 Steuerung	Ohne Nebelscheinwerfer
Mit Elektrische Lenksäulenverriegelung (ELV)	Ohne Scheinwerferreinigungsanlage
Mittelarmlehne vorn höhen- und längseinstellbar, mit Ablagebox; 2 Ausströmer hinten mit Chromlamellen	Ohne Sitzbelüftung/Massagesitze
Modelljahreswechsel 2023 II	Ohne Sonnenschutzrollo
Motorenstart Standard	Ohne Systeme für den Fahrzeugzugang
Müdigkeitserkennung	Ohne Überführungsausrüstung
Multifunktionsanzeige "Plus"	Ohne Uhr
Multifunktionskamera	Ohne Vorbereitung Einbau Funkgerät
Multifunktionslenkrad in Leder, mit Schaltwippen	Ohne Vorbereitung für VTS (Vehicle-Tracing System)
Navigationssystem "Discover Media" inkl. "Streaming & Internet"	Ohne Vorbereitung Rundumtonkombination und ohne Funkantenne
Navigationssystem "Discover Media" inkl. "Streaming & Internet"	Ohne zus. Leuchten (Beleuchtungen innen)
Nebelschlusslicht einseitig, Rückfahrlicht beidseitig	Ohne zus. Triebwerks-Unterschutz
Netztrennwand	Ohne Zusatz-/Standheizung
Nicht Heissland	Online-Dienst, mit OCU, mit Head Unit Codierung, ohne WFS-Verbund
Nichtraucherausführung - Ablagefach und 12-V-Steckdose vorn	Proaktives Insassenschutzsystem in Verbindung mit "Front Assist" und "Side Assist"
Normal-Lackierung	Proaktives Insassenschutzsystem und Spurwechselassistent "Side Assist"
Normalsitze vorn	Radio
Notbremsassistent "Front Assist" (für automatische Distanzregelung ACC bis 210 km/h)	Radsicherungen mit erweitertem Diebstahlschutz
Notruf-Service; keine Registrierung notwendig, Dienst ist bei Auslieferung aktiviert	Radstand
Ohne 2. Batterie	Rechtsverkehr
Ohne Aktivkohlebehälter mit SCR	Regensensor
Ohne alternativ-Antriebssystem	Regionscode " ECE " für Radio
Ohne Anhängervorrichtung	Reifen 215/60 R 16, Rollwiderstandsklasse A
Ohne Beifahrersitzverstellung vom Fond	Reifen ohne Festlegung der Reifenmarke
Ohne besondere Karosseriemaßnahmen	Reifenkontrollanzeige
Ohne CD/DVD für Navigation	Rückfahrkamera "Rear View"
	Rücksitzbank ungeteilt, Lehne asymmetrisch geteilt umklappbar, mit Mittelarmlehne und Durchlademöglichkeit

Schalthebelknauf in Leder  
 Scheibenbremsen hinten  
 Scheibenbremsen vorn  
 Scheibenwaschdüsen vorn automatisch beheizt  
 Schlüsselloses Startsystem "Keyless Start" ohne Safe-Sicherung  
 Seitenscheiben hinten und Heckscheibe abgedunkelt  
 Seitliche Leisten unten in schwarz  
 Serienkraftstoff-Erstbefüllung  
 Serviceanzeige 30000 km oder 2 Jahre ( flexibel )  
 Servolenkung elektromechanisch, geschwindigkeitsabhängig geregelt  
 Sicherheitsoptimierte Kopfstützen vorn  
 Sitzkomfortpaket  
 Sitzmittelbahnen der Vordersitze und der äußeren Rücksitzplätze in Stoff  
 Spezielles Typschild für EG für M1-Pkw  
 Sprachbedienung  
 Spurhalteassistent "Lane Assist"  
 Spurwechselassistent "Side Assist" und Ausparkassistent  
 Standard-Klimazonen  
 Start-Stopp-System mit Bremsenergie-Rückgewinnung  
 Stoßfänger in Wagenfarbe  
 Telefonschnittstelle "Comfort" mit induktiver Ladefunktion  
 Textilfußmatten vorn und hinten  
 Tilgergewicht Lenkrad, 36 HZ  
 Tire Mobility Set: 12-Volt-Kompressor und Reifendichtmittel  
 Trägerfrequenz 433,92 bis 434,42 MHz  
 Transportschutzfolie (Mindestschutz) mit zus. Transportschutzmaßnahmen  
 Tür und Seitenverkleidung Schaumfolie und Gewebe  
 Typprüfland Deutschland  
 Variant  
 Variante Grundausstattung  
 Verbandtasche, Warndreieck und Warnweste  
 Verkehrszeichenerkennung  
 Vorbereitet für "We Connect" und "We Connect Plus"  
 Vordersitze beheizbar  
 Vordersitze mit Höheneinstellung  
 Warnton und -leuchte für nicht angelegte Gurte vorn und hinten  
 Wartungsintervallverlängerung  
 Wegfahrsperrung elektronisch  
 Winterräder (zusätzlich), 4 Stahlräder 6,5 J x 16, AirStop®-Winterreifen 215/60 R 16 H, Radvollblenden  
 Zierleisten in schwarz an den Seitenfenstern

## » Bereifung

### MONTIERTE BEREIFUNG

Hersteller	Ort	Position	Typ	Felge	Dimension	Profiltiefe
Pirelli	Vorne	Links	Winter	Stahl	215/60 R 16 95 H	3,0 mm
Pirelli	Vorne	Rechts	Winter	Stahl	215/60 R 16 95 H	3,0 mm
Pirelli	Hinten	Links	Winter	Stahl	215/60 R 16 95 H	6,0 mm
Pirelli	Hinten	Rechts	Winter	Stahl	215/60 R 16 95 H	6,0 mm

**Reifen zulässig:** Ja

**Reifen verkehrssicher:** Nein

### ZUSÄTZLICHE BEREIFUNG

Hersteller	Ort	Position	Typ	Felge	Dimension	Profiltiefe
Continental			Sommer	Aluminium	215/60 R 16 95 V	5,0 mm
Continental			Sommer	Aluminium	215/60 R 16 95 V	5,0 mm
Continental			Sommer	Aluminium	215/60 R 16 95 V	5,0 mm
Continental			Sommer	Aluminium	215/60 R 16 95 V	5,0 mm

**Reifen zulässig:** Ja

**Reifen verkehrssicher:** Ja

### ERSATZ-/NOTRAD & ZUBEHÖR

**Tirefit vorhanden:** Ja

**Tirefit Ablaufdatum:** 10.2026

**Kompressor vorhanden:** Ja

**Wagenheber vorhanden:** Ja

## » Wertmindernde Faktoren

Nr	Bauteil	Schadensbeschreibung	Reparaturempfehlung
1	Windschutzscheibe	Riss	Ersetzen
2	Motorhaube	Delle(n) und Kratzer	Instandsetzen + lackieren
3	Stoßfänger hinten	Kratzer	Lackieren
4	Stoßfänger vorne	Kratzer	Lackieren
5	Vorbereitungszeit Karosserie	Lack Vorbereitung	Ausführen
6	Seitenwand hinten rechts	Delle(n) und Kratzer	Instandsetzen + lackieren (teilweise)
7	Reifen vorne links	Verschlissen	Ersetzen
8	Reifen vorne rechts	Verschlissen	Ersetzen
9	Belüftungsdüse hinten mitte	Gebrochen	Ersetzen
10	Kofferraumboden	Beschädigt	Ersetzen
11	Lenkrad	Beschädigt	Smart Repair Leder
12	HU/AU (Haupt-/Abgasuntersuchung)	Abgelaufen	Erneuern
13	Tür vorne links	Kratzer	Smart Repair
14	Tür hinten rechts	Kratzer	Smart Repair
15	Türverkleidung hinten rechts	Kratzer	Smart Repair
16	Sonnenblende links	Keine/schlechte Funktion	Prüfen
17	Spiegelkappe Aussenspiegel links (Oberhalb)	Kratzer	Auslegen + Polieren
18	Tür vorne links	Kratzer	Auslegen + Polieren

## » Gebrauchsspuren

Nr	Bauteil	Schadensbeschreibung	Reparaturempfehlung
1	Sitzbezug vorne links	Beschädigt	Akzeptabel (Gebrauchsspur)
2	Heckklappenverkleidung	Kratzer	Akzeptabel (Gebrauchsspur)

**» Merkantile Wertminderung**

<b>Unfallfahrzeug:</b>	Ja
<b>Vorschäden bekannt:</b>	Nein
<b>Vorschäden feststellbar:</b>	Ja
<b>Nachlackierungen vorhanden:</b>	Ja
<b>Nachlackierungen professionell ausgeführt:</b>	Ja
<b>Lackschichtdickenmessung durchgeführt:</b>	Ja - mit Auffälligkeiten/Abweichungen

**ERGEBNISSE DER LACKSCHICHTDICKENMESSUNG**

<b>Bauteil</b>	<b>Lack (<math>\mu\text{m}</math>)</b>
Lackschichtdicke Kotflügel vorne links ( $\mu\text{m}$ )	164,0
Lackschichtdicke Tür vorne links ( $\mu\text{m}$ )	184,0
Lackschichtdicke Tür hinten rechts ( $\mu\text{m}$ )	171,0

Pro Bauteil wurden mindestens 3 Messungen durchgeführt.

**» Hinweise zum Zustandsbericht****Angaben zum Auftrag und zum Bewertungsumfang:**

Es wurde der Auftrag erteilt, einen Zustandsbericht über das beschriebene Fahrzeug zu erstellen.

Die Fahrzeugzustandsbewertung erfolgte auftragsgemäß auf Basis der vom Auftraggeber vorgegebenen Standards für Fahrzeugbewertungen. Die Feststellungen im Einzelfall trifft der Sachverständige aufgrund eigener Sachkunde und nach eigenem sachverständigen Ermessen.

**Fahrzeug-Identifizierung:**

WVWZZZ3CZPE028636

FIN abgelesen und stimmt mit Unterlagen überein

**Allgemeinzustand:**

Mittelmäßiger Allgemeinzustand

**Besichtigungsbedingungen:**

Eingeschränkt

**Hebebühne/Hubmittel benutzt:**

Nein

**Motorenlauf durchgeführt:**

Ja

**Fahrprobe durchgeführt:**

Nein

## » Sonstige Bemerkungen

Vorliegendes Exemplar wurde auf elektronischem Wege erzeugt. Es ist ohne Originalunterschrift gültig.

## » Ansichtsfotos



Fahrzeugansicht - diagonal vorne links



Fahrzeugansicht - diagonal vorne rechts



Fahrzeugansicht - diagonal hinten links



Fahrzeugansicht - diagonal hinten rechts



Innenraum - Cockpit mit Laufleistung

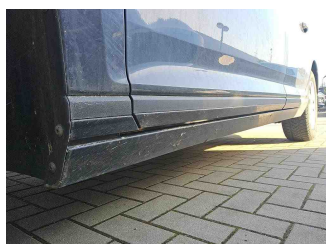

Seitenansicht - Schweller links

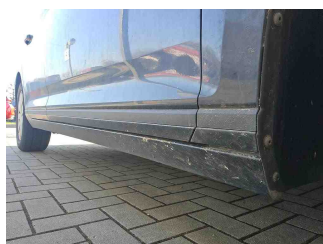

Seitenansicht - Schweller rechts

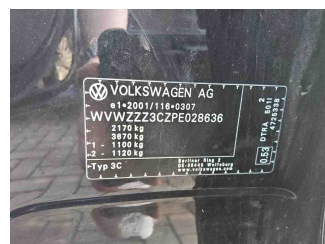

Fahrzeug - Typenschild/Fahrgestellnummer



Räder - Rad montiert vorne links

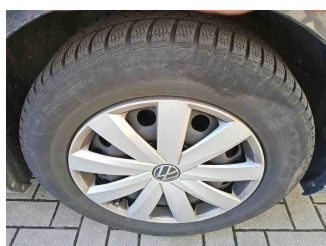

Räder - Rad montiert vorne rechts

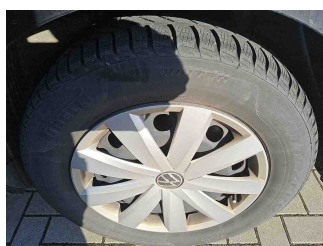

Räder - Rad montiert hinten links

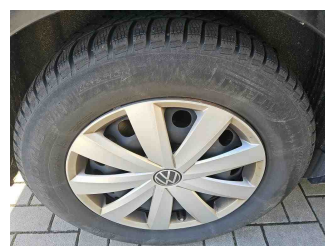

Räder - Rad montiert hinten rechts

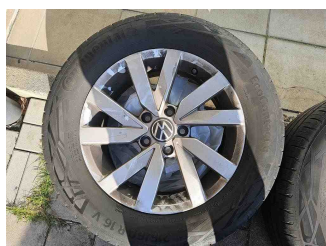

Räder - Rad beiliegend #1



Räder - Rad beiliegend #2



Räder - Rad beiliegend #3



Räder - Rad beiliegend #4

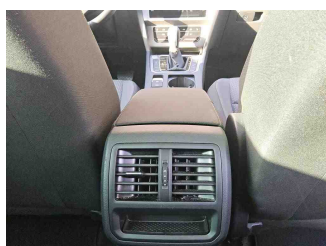

Innenraum - Mittelkonsole



Fahrzeug - Motorraum offen

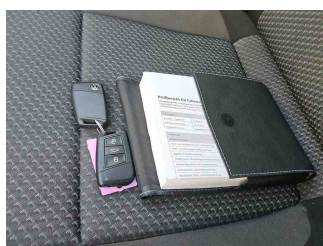

Equipment - Boardmappe/ Securitybag



Innenraum - Kofferraum

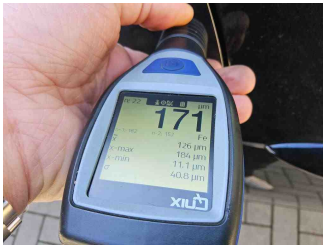

Lackstärke Tür hinten rechts



Lackstärke Tür vorne links



Lackstärke Kotflügel vorne links

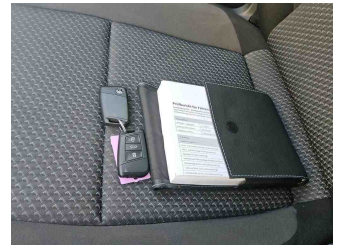

Fahrzeug - Serviceunterlagen /  
Wartungsnachweis



Innenraum - vorne



Innenraum - hinten

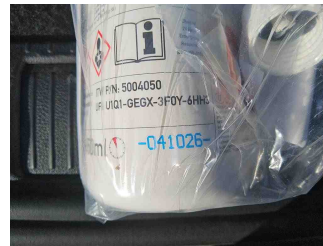

Räder - Haltbarkeitsdatum  
Tirefit

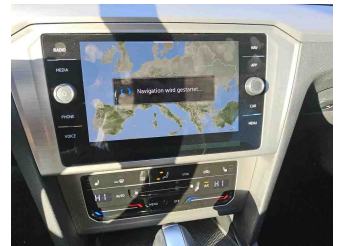

Innenraum -  
Navigationsgerät/Radio

## » Beschädigungsfotos

### WERTMINDERNDE FAKTOREN

1 - Windschutzscheibe - Riss - Ersetzen



2 - Motorhaube - Delle(n) und Kratzer - Instandsetzen + lackieren

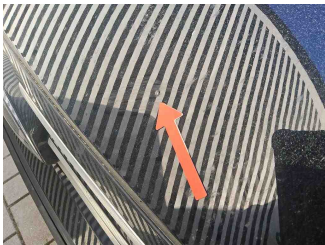

3 - Stoßfänger hinten - Kratzer - Lackieren

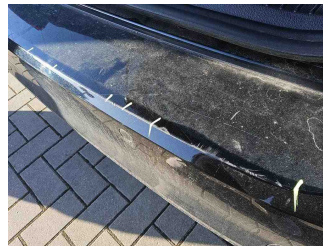
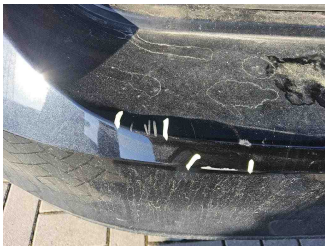

4 - Stoßfänger vorne - Kratzer - Lackieren

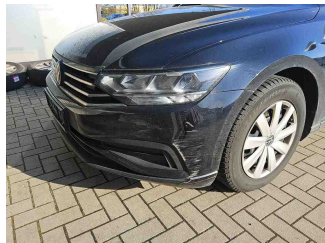
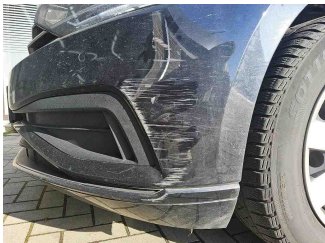

5 - Vorbereitungszeit Karosserie - Lack Vorbereitung - Ausführen

6 - Seitenwand hinten rechts - Delle(n) und Kratzer - Instandsetzen + lackieren (teilweise)



7 - Reifen vorne links - Verschlissen - Ersetzen

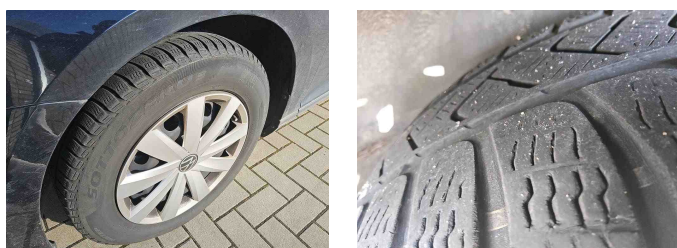

8 - Reifen vorne rechts - Verschlissen - Ersetzen

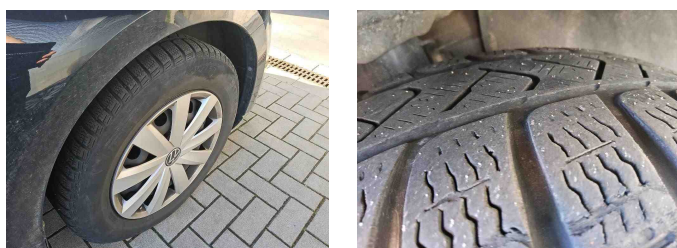

9 - Belüftungsdüse hinten mitte - Gebrochen - Ersetzen



10 - Kofferraumboden - Beschädigt - Ersetzen



## 11 - Lenkrad - Beschädigt - Smart Repair Leder

Kommentar

Naht löst sich.

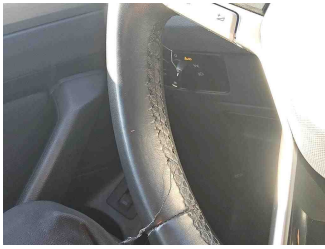

## 12 - HU/AU (Haupt-/Abgasuntersuchung) - Abgelaufen - Erneuern



## 13 - Tür vorne links - Kratzer - Smart Repair

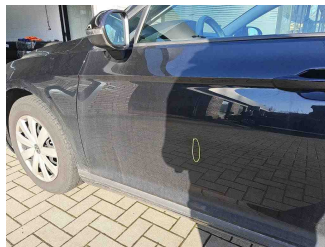

## 14 - Tür hinten rechts - Kratzer - Smart Repair

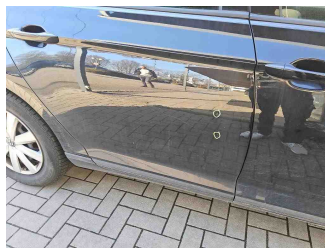

## 15 - Türverkleidung hinten rechts - Kratzer - Smart Repair



## 16 - Sonnenblende links - Keine/schlechte Funktion - Prüfen

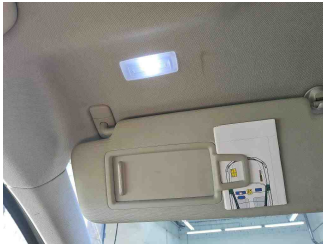

## 17 - Spiegelkappe Aussenspiegel links (Oberhalb) - Kratzer - Auslegen + Polieren

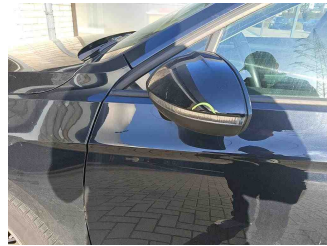
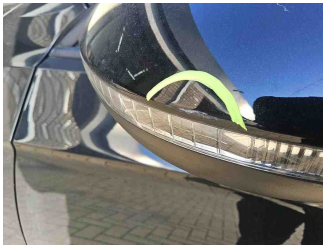

## 18 - Tür vorne links - Kratzer - Auslegen + Polieren

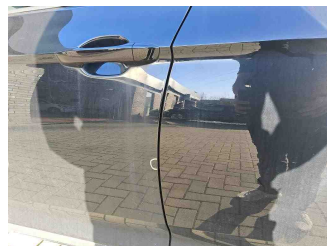
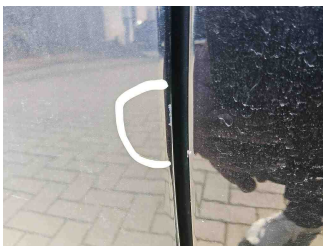

## GEBRAUCHSPUREN

### 1 - Sitzbezug vorne links - Beschädigt - Akzeptabel (Gebrauchsspur)

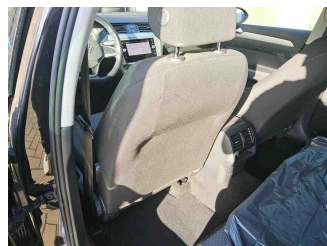

### 2 - Heckklappenverkleidung - Kratzer - Akzeptabel (Gebrauchsspur)

