

19.06.2026

## Fahrzeugbeschreibung

**Fahrzeug:** CUPRA Leon 1.4 e-HYBRID 180kW VZ DSG Sportstourer Kombi5-türig 1395 ccm 245 PS / 180 KW Elektrisch 6-Gang Automatik

Amtliches Kennzeichen:	HD -PA 0413E	Fahrgestell-Nummer:	VSSZZZKLZNR045383
Vertrags-Nummer:	51931081	Erstzulassung:	02.05.2022
Internes KZ:	15048527	Kilometer-Stand:	0

Unfall/Schaden: Dem Verkäufer wurden keine unfallbedingten Beschädigungen am Fahrzeug angezeigt.

---

### Ausstattung:

**CUPRA Leon 1.4 e-HYBRID 180kW VZ DSG Sportstourer Kombi 5-türig 1395 ccm 245 PS/ 180 KW Elektrisch 6-Gang Automatik**

Lackierung: \_\_\_\_\_ Polsterung: \_\_\_\_\_ Telefontyp: \_\_\_\_\_

**Listenpreis ohne Sonderausstattung in EUR (vor Mwst.) 0,00**

Sonderausstattung in EUR (vor Mwst.):

**Listenpreis gesamt in EUR (vor Mwst.) 0,00**

## Technische Daten

(Angaben basieren auf Herstellerangaben\*)

Fahrzeug:	CUPRA Leon 1.4 e-HYBRID 180kW VZ DSG Sportstourer Kombi5-türig 1395 ccm 245 PS / 180 KW Elektrisch 6-Gang Automatik		
Modelljahr:	2022		
kW / PS:	180 / 245	Hubraum:	1395
Getriebe:	Automatik	Anzahl Gänge:	6
Emissionsgruppe:	I2	CO2 (g/km):	35
durchschn. Verbr./100 Km:	0,0000	Tankinhalt:	40
Max. Km/h:	225	Beschl. 0-100 Km/h in Sec.:	7,0000
Leergewicht (kg):	1707	zul. Gewicht (kg):	2090

\* Angaben ohne Gewähr

29672/29602

**Unfall-/Schadenspiegel**

**Vertrags-Nummer:** 51931081  
**Amtliches Kennzeichen:** HD -PA 0413E  
**Übersicht erstellt am:** 19.06.2026

Für das Fahrzeug gem. o.g. Leasingvertrag, Fahrzeugtyp

**CUPRA Leon 1.4 e-HYBRID 180kW VZ DSG Sportstourer Kombi5-türig 1395 ccm 245 PS / 180 KW Elektrisch 6-Gang Automatik**

wurden uns während der Vertragslaufzeit nachfolgende Beschädigungen angezeigt:

---

<i>Datum</i>	<i>SNR</i>	<i>Verursacher</i>	<i>Beschädigung</i>	<i>Reparatur erfolgt *</i>	<i>Gutachten vorhanden *</i>
28.08.2024	9059899569	Eigenverschulden		Nein	Nein

---

\* Sofern für eine Schadennummer mehrere Beschädigungen angegeben sind, gilt der Eintrag in dieser Spalte für die gesamte Schadennummer.

**Unfall-/Schadenspiegel zur Kenntnis genommen:**

\_\_\_\_\_  
Datum und Unterschrift Käufer

**Wartungsreport**

**Vertrags-Nummer:** 51931081  
**Amtliches Kennzeichen:** HD -PA 0413E  
**Übersicht erstellt am:** 19.06.2026

Für das Fahrzeug gem. o.g. Leasingvertrag, Fahrzeugtyp

**CUPRA Leon 1.4 e-HYBRID 180kW VZ DSG Sportstourer Kombi5-türig 1395 ccm 245 PS / 180 KW Elektrisch 6-Gang Automatik**

wurden uns während der Vertragslaufzeit nachfolgende Wartungen angezeigt:

---

<i>Datum</i>	<i>Km-Stand</i>	<i>Art der Wartung</i>
--------------	-----------------	------------------------

---

**Wartungsreport zur Kenntnis genommen:**

\_\_\_\_\_  
Datum und Unterschrift Käufer

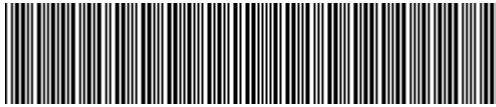

VSSZZZKLZNR045383

## Vehicle details

Operator		Inspection condition	sufficient
License number		Mileage (Read)	17,287 km
Manufacturer	Seat	Next maintenance in	-5 Tag(e)
Type / Model	CUPRA LEON SP E-HYBRID180	Main inspection (Report on hand)	06/2027
Vehicle Identification number	VSSZZZKLZNR045383	Power / Engine displacement	110 kW / 1,395 ccm
First registration	2 May 2022	Upholstery/Colour	/
Last maintenance		Paintwork	
Fuel type	Hybr.B/E ext.aufi	Gearbox	Automatic

## Zustandsbericht

### Value reducing factors

No.	Component group	Description
1	Documents	Service book (Wartungsnachweise fehlen) - No deduction
2	2nd wheel set	1 alloy rim - Scratched - No deduction
3	Equipment	Tirefit filler - Expired - Replace
4	Front bumper	Spoiler - Scratched - Loss in value
5	Wheel / tyres	Alloy rim - rear right side - Scratched - Loss in value
6	Misc.	Inspection / maintenance - Due - Replace
7	Rear bumper	Rear bumper - Scratched - Smart repair
8	Front bumper	Front bumper - Scratched - Smart repair
9	Vehicle glazing	Windscreen - Stone chips - Replace

### Wear and tear

No.	Component group	Description
1	Interior	Interior - Abrasion - No deduction
2	Body	Body (Steinschläge) - Scratch(es) - No deduction
3	Vehicle glazing	Windscreen - Stone chips - No deduction

### Missing parts

Missing part

### Detected repainting

No.	Location
None detectable	

**TÜV SÜD Auto Service GmbH**  
Römeräcker 1  
76351 Linkenheim - Hochstetten

**Inspection location**  
SAP Walldorf  
69190 Walldorf

Inspection date: 9 Jun 2026  
**Protocol number: 45869382**  
Delivery date: 9 Jun 2026



## Main tyres

Axle	Tyre size	Manufacturer	Type of tyre	Tread depth	Roadworthy	Permissibility
1	235/35 R19 91Y	Bridgestone	Summer tyres	4mm - 4mm	o.k.	
2	235/35 R19 91Y	Bridgestone	Summer tyres	5mm - 5mm	o.k.	

## Additional tyres

Axle	Tyre size	Manufacturer	Type of tyre	Tread depth	Roadworthy	Permissibility
1	225/40 R18 92V	Dunlop	Winter tyres	8mm - 8mm	o.k.	
2	225/40 R18 92V	Dunlop	Winter tyres	9mm - 9mm	o.k.	

## Replacement

Type	Tyre size	Manufacturer	Type of tyre	Tread depth	Expiration date
Tirefit					08/2025

The wear and tear condition and possible damages to the tyres are considered in the value.

## Comments

Keine Gewähr auf Vollständigkeit und  
Richtigkeit der angezeigten Ausstattung.  
Techn. Änderungen vorbehalten  
Das Fahrzeug weist dem Alter, der Laufleistung und dem  
Einsatzzweck entsprechende Gebrauchsspuren auf.  
elektr. Komponenten geprüft, i. O.

Lackwerte geprüft, i. O.

**TÜV SÜD Auto Service GmbH**  
Römeräcker 1  
76351 Linkenheim - Hochstetten

**Inspection location**  
SAP Walldorf  
69190 Walldorf

Inspection date: 9 Jun 2026  
**Protocol number: 45869382**  
Delivery date: 9 Jun 2026



---

## Vehicle details

<b>Manufacturer</b>	Seat	<b>Inspection condition</b>	sufficient
<b>Type / Model</b>	CUPRA LEON SP E-HYBRID180	<b>Mileage (Read)</b>	17,287 km
<b>Vehicle Identification number</b>	VSSZZZKLZNR045383	<b>First registration</b>	2 May 2022

### Details of the order:

In accordance with the contract, the evaluation of vehicle's condition was performed without the vehicle being disassembled.

### Vehicle identification:

The vehicle identification number (VIN) was read from the vehicle and its conformity with the submitted documents was confirmed by the undersigned during the inspection.

### Inspection conditions:

The inspection conditions were sufficient for the assessment of the vehicle.

### General condition:

The vehicle shows traces of wear and tear corresponding to its age and purpose



## Overview pictures



Figure 1: Diagonal front



Figure 2: Diagonal front



Figure 3: Diagonal rear



Figure 4: Diagonal rear



Figure 5: Interior



Figure 6: Interior

TÜV SÜD Auto Service GmbH  
Römeräcker 1  
76351 Linkenheim - Hochstetten

Inspection location  
SAP Walldorf  
69190 Walldorf

Inspection date: 9 Jun 2026  
Protocol number: 45869382  
Delivery date: 9 Jun 2026



Figure 7: Interior



Figure 8: Interior



Figure 9: Interior

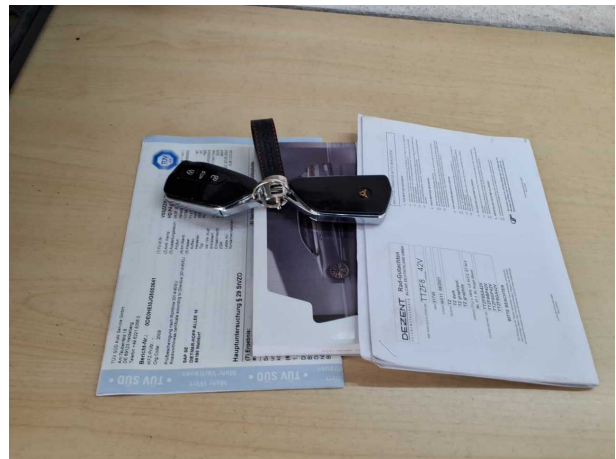

Figure 10: Misc.



Figure 11: Misc.



Figure 12: Misc.

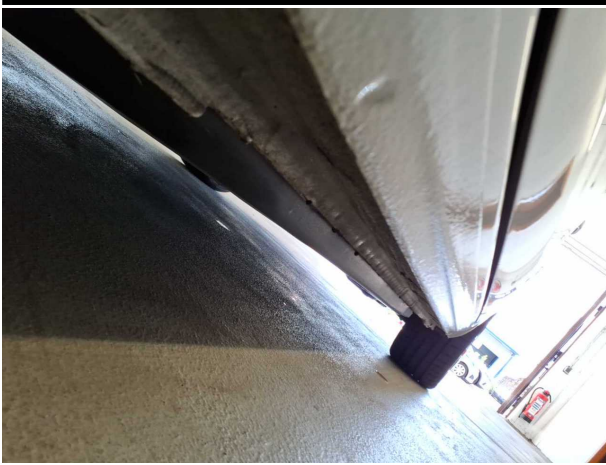

Figure 13: Misc.



Figure 14: Misc.



Figure 15: Misc.



Figure 16: Misc.



Figure 17: Misc.



Figure 18: Misc.

**TÜV SÜD Auto Service GmbH**  
Römeräcker 1  
76351 Linkenheim - Hochstetten

**Inspection location**  
SAP Walldorf  
69190 Walldorf

Inspection date: 9 Jun 2026  
**Protocol number: 45869382**  
Delivery date: 9 Jun 2026



Figure 19: Misc.



## Pictures of damage



**Damage #2:** 2nd wheel set: 1 alloy rim - Scratched - No deduction



**Damage #4:** Front bumper: Spoiler - Scratched - Loss in value



**Damage #4:** Front bumper: Spoiler - Scratched - Loss in value



**Damage #5:** Wheel / tyres: Alloy rim - rear right side - Scratched - Loss in value



**Damage #5:** Wheel / tyres: Alloy rim - rear right side - Scratched - Loss in value

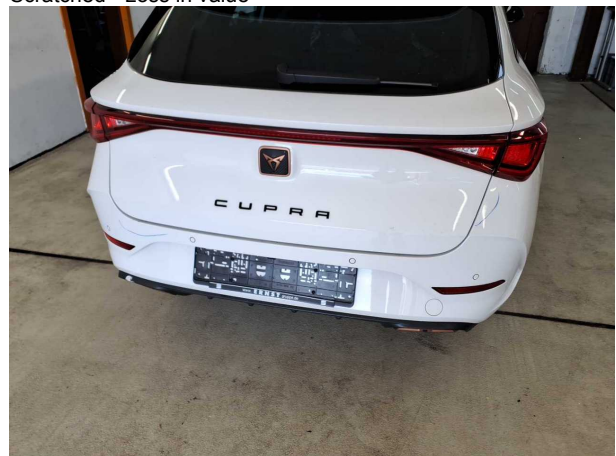

**Damage #7:** Rear bumper: Rear bumper - Scratched - Smart repair



Damage #7: Rear bumper: Rear bumper - Scratched - Smart repair



Damage #7: Rear bumper: Rear bumper - Scratched - Smart repair



Damage #8: Front bumper: Front bumper - Scratched - Smart repair



Damage #8: Front bumper: Front bumper - Scratched - Smart repair

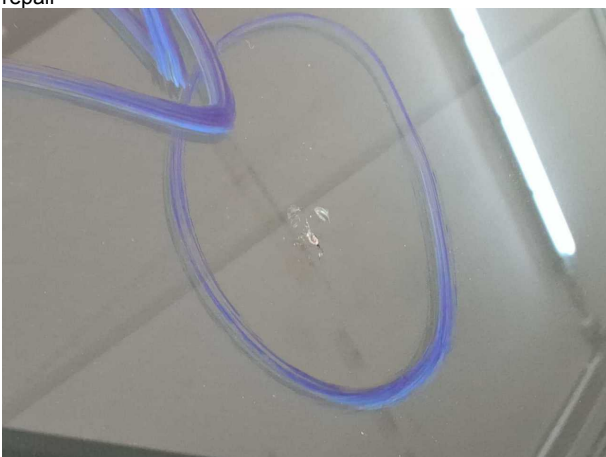

Damage #9: Vehicle glazing: Windscreen - Stone chips - Replace

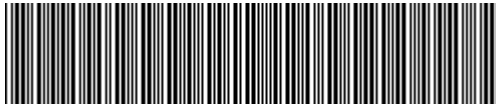

**VSSZZZKLZNR045383**

## Angaben zum Fahrzeug

<b>Halter</b>		<b>Besichtigungszustand</b>	ausreichend
<b>Kennzeichen</b>		<b>Laufleistung (abgelesen)</b>	17.287 km
<b>Hersteller</b>	Seat	<b>Restlauf bis Service</b>	-5 Tag(e)
<b>Typ/Modell</b>	CUPRA LEON SP E-HYBRID180	<b>HU (Bericht lag vor)</b>	06/2027
<b>Fahrgestellnummer</b>	VSSZZZKLZNR045383	<b>Leistung / Hubraum</b>	110 kW / 1.395 ccm
<b>Erstzulassung</b>	02.05.2022	<b>Polster/Farbe</b>	/
<b>Letzte Wartung</b>		<b>Lackierung</b>	
<b>Kraftstoffart</b>	Hybr.B/E ext.aufll	<b>Getriebe</b>	Automatik

## Zustandsbericht

### Wertmindernde Faktoren

Nr.	Bauteilgruppe	Beschreibung
1	Unterlagen	Serviceheft (Wartungsnachweise fehlen) - kein Abzug
2	2.Radsatz	1 Leichtmetallfelge - verkratzt / verschürft - kein Abzug
3	Ausrüstung	Tirefit Füllmittel - abgelaufen - erneuern
4	Stoßfänger vorn	Spoiler - verkratzt / verschürft - Wertminderung
5	Rad/Reifen	Leichtmetallfelge hinten rechts - verkratzt / verschürft - Wertminderung
6	Sonstiges	Inspektion/Wartung - fällig - erneuern
7	Stoßfänger hinten	Stoßfänger hinten - verkratzt / verschürft - Smart Repair
8	Stoßfänger vorn	Stoßfänger vorn - verkratzt / verschürft - Smart Repair
9	Verglasung	Frontscheibe - Steinschlag - erneuern

### Gebrauchsspuren

Nr.	Bauteilgruppe	Beschreibung
1	Interieur	Innenraum - Abrieb - kein Abzug
2	Karosserie	Karosserie (Steinschläge) - Kratzer - kein Abzug
3	Verglasung	Frontscheibe - Steinschlag - kein Abzug

### Fehlteile

Fehlteil

### Festgestellte Nachlackierungen

Nr.	Ort
Keine feststellbar	



## Hauptbereifung

Achse	Reifengröße	Hersteller	Reifentyp	Profiltiefe	Verktgl.	Zul.
1	235/35 R19 91Y	Bridgestone	Sommerreifen	4mm - 4mm	i.O.	
2	235/35 R19 91Y	Bridgestone	Sommerreifen	5mm - 5mm	i.O.	

## Zusatzbereifung

Achse	Reifengröße	Hersteller	Reifentyp	Profiltiefe	Verktgl.	Zul.
1	225/40 R18 92V	Dunlop	Winterreifen	8mm - 8mm	i.O.	
2	225/40 R18 92V	Dunlop	Winterreifen	9mm - 9mm	i.O.	

## Ersatz

Typ	Reifengröße	Hersteller	Reifentyp	Profiltiefe	Ablaufdatum
Tirefit					08/2025

Der Verschleißzustand sowie evtl. Schäden an der Bereifung sind wertmäßig berücksichtigt.

## Bemerkungen

Keine Gewähr auf Vollständigkeit und  
Richtigkeit der angezeigten Ausstattung.  
Techn. Änderungen vorbehalten  
Das Fahrzeug weist dem Alter, der Laufleistung und dem  
Einsatzzweck entsprechende Gebrauchsspuren auf.  
elektr. Komponenten geprüft, i. O.

Lackwerte geprüft, i. O.

**TÜV SÜD Auto Service GmbH**    **Besichtigungsort**  
Römeräcker 1                      SAP Walldorf  
76351 Linkenheim - Hochstetten                      69190 Walldorf

Besichtigungsdatum: 09.06.2026  
**Protokollnummer: 45869382**  
Anlieferungsdatum: 09.06.2026



---

## Angaben zum Fahrzeug

<b>Hersteller</b>	Seat	<b>Besichtigungszustand</b>	ausreichend
<b>Typ/Modell</b>	CUPRA LEON SP E-HYBRID180	<b>Laufleistung (abgelesen)</b>	17.287 km
<b>Fahrgestellnummer</b>	VSSZZKLZNR045383	<b>Erstzulassung</b>	02.05.2022

### Angaben zum Auftrag:

Auftragsgemäß erfolgte die Fahrzeugzustandsbewertung in demontagefreien Zustand.

### Fahrzeug-Identifizierung:

Die Fahrzeug-Identifizierungsnummer (FIN) wurde am Fahrzeug abgelesen und die Übereinstimmung im Verlauf der Besichtigung durch den Unterzeichner mit den vorgelegten Unterlagen festgestellt.

### Besichtigungsbedingungen:

Die Besichtigungsbedingungen waren zur Beurteilung des Fahrzeuges ausreichend.

### Allgemeinzustand:

Das Fahrzeug weist dem Alter und Einsatzzweck entsprechende Gebrauchsspuren auf.

## Übersichtsfotos



Abbildung 1: Schräg vorne



Abbildung 2: Schräg vorne



Abbildung 3: Schräg hinten



Abbildung 4: Schräg hinten



Abbildung 5: Innenraum



Abbildung 6: Innenraum



Abbildung 7: Innenraum



Abbildung 8: Innenraum



Abbildung 9: Innenraum



Abbildung 10: Sonstiges

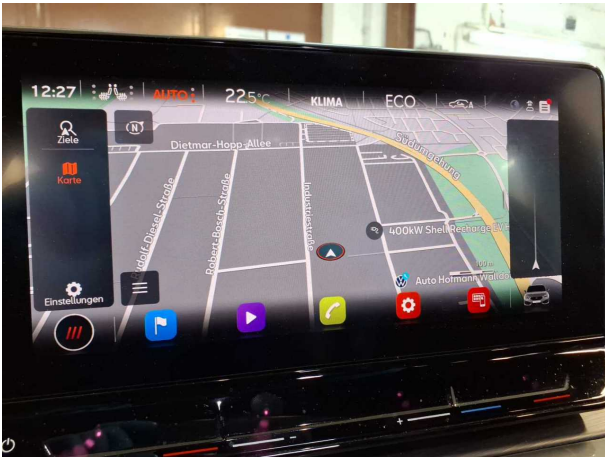

Abbildung 11: Sonstiges

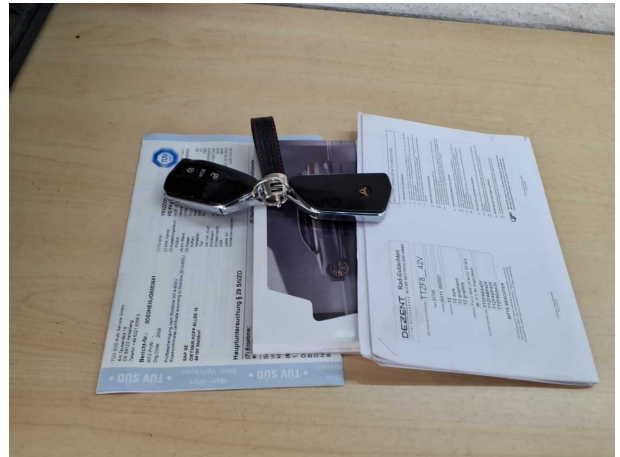

Abbildung 12: Sonstiges



Abbildung 13: Sonstiges



Abbildung 14: Sonstiges

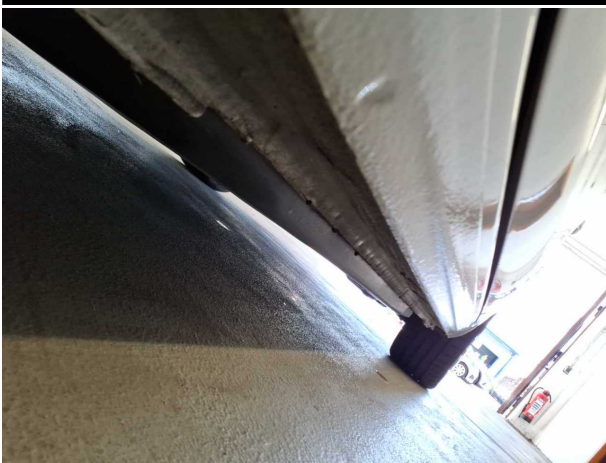

Abbildung 15: Sonstiges



Abbildung 16: Sonstiges



Abbildung 17: Sonstiges



Abbildung 18: Sonstiges

**TÜV SÜD Auto Service GmbH**  
Römeräcker 1  
76351 Linkenheim - Hochstetten

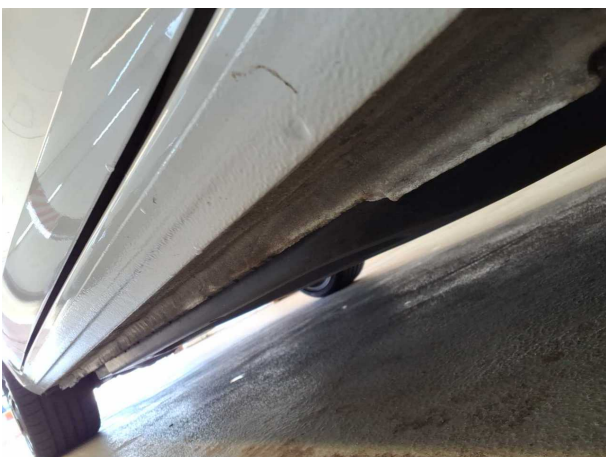
**Besichtigungsort**  
SAP Walldorf  
69190 Walldorf

Besichtigungsdatum: 09.06.2026  
**Protokollnummer: 45869382**  
Anlieferungsdatum: 09.06.2026



**Abbildung 19:** Sonstiges

## Beschädigungsfotos



**Beschädigung #2:** 2.Radsatz: 1 Leichtmetallfelge - verkratzt / verschürft - kein Abzug



**Beschädigung #4:** Stossfänger vorn: Spoiler - verkratzt / verschürft - Wertminderung



**Beschädigung #4:** Stossfänger vorn: Spoiler - verkratzt / verschürft - Wertminderung



**Beschädigung #5:** Rad/Reifen: Leichtmetallfelge hinten rechts - verkratzt / verschürft - Wertminderung



**Beschädigung #5:** Rad/Reifen: Leichtmetallfelge hinten rechts - verkratzt / verschürft - Wertminderung

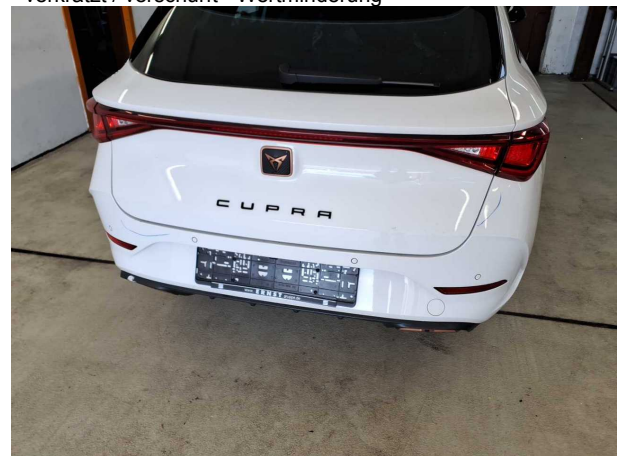

**Beschädigung #7:** Stossfänger hinten: Stossfänger hinten - verkratzt / verschürft - Smart Repair



**Beschädigung #7:** Stossfänger hinten: Stossfänger hinten - verkratzt / verschürft - Smart Repair



**Beschädigung #7:** Stossfänger hinten: Stossfänger hinten - verkratzt / verschürft - Smart Repair



**Beschädigung #8:** Stossfänger vorn: Stossfänger vorn - verkratzt / verschürft - Smart Repair



**Beschädigung #8:** Stossfänger vorn: Stossfänger vorn - verkratzt / verschürft - Smart Repair

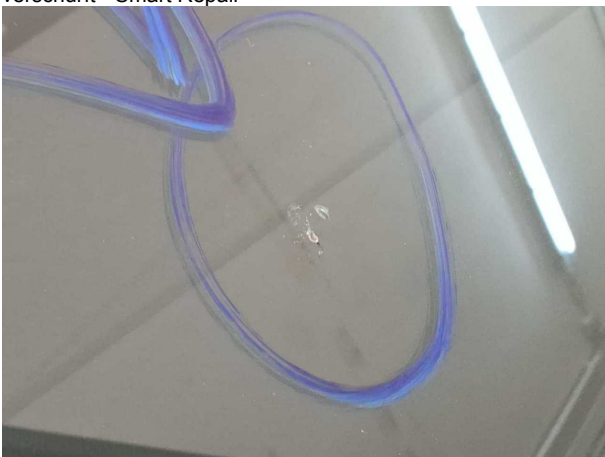

**Beschädigung #9:** Verglasung: Frontscheibe - Steinschlag - erneuern



## Checkliste

Vorhanden	Name
<input type="checkbox"/>	ABE
<input type="checkbox"/>	Abschleppöse
<input type="checkbox"/>	Anhängekupplung abnehmbar
<input type="checkbox"/>	Antenne
<input type="checkbox"/>	Bordbuchmappe
<input type="checkbox"/>	Bordwerkzeug
<input type="checkbox"/>	Consumer Kabelkit
<input type="checkbox"/>	Fernbedienung Standheizung
<input type="checkbox"/>	Ladekabel
<input type="checkbox"/>	Laderaumabdeckung / Rollo
<input type="checkbox"/>	Leichtmetallfelgensatz komplett
<input type="checkbox"/>	Navigations Datenträger
<input type="checkbox"/>	Schlüssel Anhängerkupplung
<input type="checkbox"/>	Serviceheft
<input type="checkbox"/>	Tirefit Füllmittel
<input type="checkbox"/>	Tirefit komplett
<input type="checkbox"/>	Tirefit Kompressor
<input type="checkbox"/>	Windschott