

Standplatz: \_\_\_\_\_

06.07.2026

## Fahrzeugbeschreibung

<b>Fahrzeug:</b>	<b>HYUNDAI Tucson 1.6 T-GDI Plug-in Hybrid 4WD Auto Sports Utility Vehicle 5-türig 1598 ccm 265 PS / 195 KW Elektrisch 6-Gang Automatik</b>		
Amtliches Kennzeichen:	FFB-AZ 0054E	Fahrgestell-Nummer:	TMAJE812DNJ228877
Vertrags-Nummer:	99411085	Erstzulassung:	10.11.2023
Internes KZ:	15118519	Kilometer-Stand:	82146
Unfall/Schaden:	Dem Verkäufer wurden keine unfallbedingten Beschädigungen am Fahrzeug angezeigt.		

### Ausstattung:

### HYUNDAI Tucson 1.6 T-GDI Plug-in Hybrid 4WD Auto Sports Utility Vehicle 5-türig 1598 ccm 265 PS / 195 KW Elektrisch 6-Ga

Lackierung: Teal Blue Metallic / Phantom Black Dach Polsterung: Leder Schwarz

Telefontyp:

**Listenpreis ohne Sonderausstattung in EUR (vor Mwst.) 35.588,24**

Sonderausstattung in EUR (vor Mwst.):

Adaptives Fahrwerk (ECS)	823,53
Assistenz-Paket+	966,39
Dachlackierung in Phantom Black oder Dark Knight (Metallic)	504,20
Elektrische Heckklappe	0,00
Funktions-Paket	0,00
Hyundai Smart Sense+	0,00
KRELL Soundsystem	0,00
LED-Grilldesign-Paket	0,00
Leder Schwarz	0,00
Metallic-Lackierung	546,22
Navigations-Paket	0,00
Prime-Paket	7.100,84
Sitz-Paket	0,00
Teal Blue Metallic / Phantom Black Dach	0,00

**Listenpreis gesamt in EUR (vor Mwst.) 45.529,42**

**Listenpreis gesamt in EUR (inkl. Mwst.) 54.180,01**

Voraussichtliche Berechnungsbasis\* für die Ermittlung des geldwerten Vorteils gesamt in EUR (inkl. Mwst.) 54.180,01

Bitte beachten Sie, dass diese Angabe rein informativ und unverbindlich ist. Maßgeblich für die Ermittlung des steuerlich relevanten geldwerten Vorteils ist der Listenpreis für Verbraucher am Tag der Erstzulassung, der bei Elektro- und Hybridfahrzeugen gegebenenfalls zu mindern ist.

\*Voraussichtlicher Bruttolistenpreis für Verbraucher abzüglich Winterräder und / oder Telefonvorbereitung

22653

## Technische Daten

(Angaben basieren auf Herstellerangaben\*)

Fahrzeug:	HYUNDAI Tucson 1.6 T-GDI Plug-in Hybrid 4WD Auto Sports Utility Vehicle5-türig 1598 ccm 265 PS / 195 KW Elektrisch 6-Gang Automatik		
Modelljahr:	2023		
kW / PS:	195 / 265	Hubraum:	1598
Getriebe:	Automatik	Anzahl Gänge:	6
Emissionsgruppe:	I2	CO2 (g/km):	31
durchschn. Verbrauch/100 Km:	0,0000	Tankinhalt:	42
Max. Km/h:	191	Beschl. 0-100 Km/h in Sec.:	8,200
Leergewicht (kg):	1893	zul. Gewicht (kg):	2415

\* Angaben ohne Gewähr

24800

**Unfall-/Schadenspiegel**

**Vertrags-Nummer:** 99411085  
**Amtliches Kennzeichen:** FFB-AZ 0054E  
**Übersicht erstellt am:** 06.07.2026

Für das Fahrzeug gem. o.g. Leasingvertrag, Fahrzeugtyp

**HYUNDAI Tucson 1.6 T-GDI Plug-in Hybrid 4WD Auto Sports Utility Vehicle 5-türig 1598 ccm 265 PS / 195 KW Elektrisch 6-Gang Automatik**

wurden uns während der Vertragslaufzeit nachfolgende Beschädigungen angezeigt:

---

<i>Datum</i>	<i>SNR</i>	<i>Verursacher</i>	<i>Beschädigung</i>	<i>Reparatur erfolgt *</i>	<i>Gutachten vorhanden *</i>
--------------	------------	--------------------	---------------------	--------------------------------	----------------------------------

---

\* Sofern für eine Schadennummer mehrere Beschädigungen angegeben sind, gilt der Eintrag in dieser Spalte für die gesamte Schadennummer.

**Unfall-/Schadenspiegel zur Kenntnis genommen:**\_\_\_\_\_  
Datum und Unterschrift Käufer

31693

**Wartungsreport**

**Vertrags-Nummer:** 99411085  
**Amtliches Kennzeichen:** FFB-AZ 0054E  
**Übersicht erstellt am:** 06.07.2026

Für das Fahrzeug gem. o.g. Leasingvertrag, Fahrzeugtyp

**HYUNDAI Tucson 1.6 T-GDI Plug-in Hybrid 4WD Auto Sports Utility Vehicle 5-türig 1598 ccm 265 PS / 195 KW Elektrisch 6-Gang Automatik**

wurden uns während der Vertragslaufzeit nachfolgende Wartungen angezeigt:

---

<i>Datum</i>	<i>Km-Stand</i>	<i>Art der Wartung</i>
--------------	-----------------	------------------------

---

**Wartungsreport zur Kenntnis genommen:**\_\_\_\_\_  
Datum und Unterschrift Käufer



Hüsges Gruppe®  
Die Gutachter

## Zustandsbericht

<b>Kunde :</b>	<b>Allane SE</b>	<b>Amtl. Kennzeichen :</b>	<b>FFB-AZ 54E</b>
<b>Berichtsnummer :</b>	<b>000000925651-DE613</b>		
<b>Referenznummer:</b>	<b>31203764</b>		

### Fahrzeugdaten

#### Hyundai Tucson (NX)(12.2020->) Prime Plug-In Hybrid 4WD

Fahrzeug-Ident.-Nr.:	<b>TMAJE812DNJ228877</b>	Laufleistung abgelesen:	<b>82146 km</b>
Erstzulassung / Baujahr:	<b>10.11.2023 / 2023</b>	Besichtigungsdatum/-ort:	<b>16.06.2026 Siemensstr. 6, 63329 Egelsbach</b>
Fahrzeugart:	<b>PKW</b>	Aufbauart:	<b>Limousine</b>
Kraftstoff:	<b>Hybr.B/E ext. aufl.</b>	Getriebe Art:	<b>Automatik</b>
Navi.-Datenträger:	<b>Festplattenlaufwerk</b>	Hubraum / Leistung:	<b>1598 ccm / 132 kW (179 PS)</b>
Antriebsart:	<b>-</b>	Lackfarbe:	<b>Teal Blue / Abyss Black / MET</b>
Lackart:	<b>Metallic</b>	Türen / Sitzplätze:	<b>5 / 5</b>
Anzahl Schlüssel:	<b>2</b>	Nächste HU / AU:	<b>11.2026 / 11.2026</b>
Polster Art:	<b>Lederimitat</b>	Serviceheft verfügbar:	<b>Ja</b>
Farbe Innenausstattung:	<b>Schwarz</b>	Serviceheft gepflegt:	<b>Teilweise</b>
Raucherfahrzeug:	<b>Nein</b>	Letzter Service km / am:	<b>70539 / 24.10.2025</b>
Fahrzeug fahrbereit:	<b>Ja</b>	Vorgelegte Fahrzeug- Unterlagen:	<b>-</b>
Zustand aussen:	<b>4 - mäßig</b>	Zustand innen:	<b>4 - mäßig</b>

Der Zustandsbericht wurde unparteiisch und nach bestem Wissen und Gewissen erstellt. Die im Zustandsbericht aufgeführten Bilder sind Bestandteil der Fahrzeugbeschreibung, hinsichtlich der Ausstattung und des Fahrzeug-zustandes.



### Montierte Bereifung

Reifenart / Felgentyp:	Winterreifen	Aluminium
1. Achse - links / Zust.	<b>Hankook</b>	<b>215/65/R17/99V 1 mm</b>
1. Achse - rechts / Zust.	<b>Hankook</b>	<b>215/65/R17/99V 1 mm</b>
2. Achse - links / Zust.	<b>Hankook</b>	<b>215/65/R17/99V 4 mm</b>
2. Achse - rechts / Zust.	<b>Hankook</b>	<b>215/65/R17/99V 4 mm</b>
Verkehrssicherheit:	<b>Nicht verkehrssicher</b>	

### Serienausstattung

- 8 Lautsprecher  
Subwoofer
- Airbag Beifahrerseite
- Airbag Fahrerseite
- Alarmanlage
- Anhänger-Stabilisierungs-Programm (TSA)
- Antriebsart Allradantrieb
- Ablagetasche an Vordersitzlehnen
- Airbag Beifahrerseite abschaltbar
- Aktives Bremslicht (ESS)
- Ambiente-Beleuchtung
- Anti-Blockier-System (ABS)
- Assistenz-Paket  
Navigationsbasierte Adaptive Geschwindigkeitsregelanlage (Tempomat) mit Abstandsregelung (NSCC), Fahrassistent-System: Ausstiegswarnung, Fahrassistent-System: Querverkehrs-Assistent Heck (Cross Traffic), Fahrassistent-System: aktiver Totwinkel-Assistent, Fahrassistent-System: Autobahnassistent (Highway Driving Assist, HDA)
- Audiosystem Radio RDS
- Außenspiegel elektr. verstell- und heizbar, beide
- Belüftung Innenraum (Multi-Air-Modus)
- Dachreling
- Außenspiegel elektr. anklappbar
- Außenspiegel lackiert
- Blinkleuchte in Außenspiegel integriert
- Dachspoiler  
3. Bremsleuchte
- Digital Cockpit (Instrumentenanzeige Digital)  
Bordcomputer
- Einschaltautomatik für Fahrlicht / Lichtsensor
- Elektr. Bremskraftverteilung
- Elektron. Stabilitätskontrolle (ESC) mit Bremsassistent
- Fahrassistent-System: aktiver Spurhalteassistent (LKAS, Lane Keep Assist System)
- Fahrassistent-System: Aufmerksamkeits-Assistent

- Fahrassistenz-System: Autonome Notbremsfunktion inkl. Frontkollisionswarnung (FCA)  
Fahrassistenz-System: Autonome Notbremsfunktion inkl. Fußgängererkennung (FCA-Ped.), Fahrassistenz-System: Autonome Notbremsfunktion inkl. Fahrradfahrererkennung (FCA-Cyc.), Fahrassistenz-System: Autonome Notbremsfunktion inkl. Abbiegefunktion (FCA-JT)
- Berganfahrhilfe
- Fahrassistenz-System Fahrprofilauswahl (Drive Mode)
- Fahrassistenz-System: Insassenalarm (ROA)
- Fahrassistenz-System: Sicherheitssystem mit automatischem Notruf (ERA GLONASS / eCall)
- Freisprecheinrichtung Bluetooth
- Funktions-Paket  
Sitzheizung vorn, Fensterheber elektr. mit Einklemmschutz, Fensterheber elektrisch vorn und hinter, mit Auf- / Ab-Automatik
- Gepäcknetz im Koffer-/Laderaum
- Geschwindigkeits-Begrenzeranlage (Speed-Limiter)
- Getränkehalter hinten
- Gurtstraffer
- Heckleuchten LED
- Hybrid 195 kW (Motor 1,6 Ltr. - 132 kW T-GDI)
- Innenspiegel mit Abblendautomatik
- Karosserie 5-türig
- Kopf-Airbag-System
- Ladekabel mit Typ 2-Stecker
- Lendenwirbelstütze Sitz vorn links, verstellbar
- Lenkrad heizbar
- Lenksäule (Lenkrad) höhenverstellbar
- Leseleuchte
- Luftdüsen hinten
- Mittelarmlehne vorn
- Fahrassistenz-System Bergabfahr-Assistent
- Fahrassistenz-System Einparkhilfe vorn und hinten  
Einparkhilfe hinten
- Fahrassistenz-System Fernlichtassistent
- Fahrassistenz-System: Multikollisionsbremse (Multi Collision Brake)
- Fahrassistenz-System: Verkehrszeichenerkennung, erweitert (Geschwindigkeits-Regel-/Begrenzeranlage)
- Frontscheibe Verbundglas
- Gegenlenkunterstützung (Vehicle Stability Management, VSM)
- Gepäckraumabdeckung / Rollo
- Getriebe Automatik - (6-Stufen)
- Getränkehalter vorn
- Heckklappe/-Deckel elektr. betätigt (Öffnung, sensorgesteuert)
- Heckscheibe heizbar
- Induktionsladeschale für Smartphone
- Isofix-Aufnahmen für Kindersitz
- Klimaautomatik 3-Zonen
- Kopfstützen hinten verstellbar
- LED-Grilldesign-Paket  
Unterfahrschutz vorn und hinten (Silber), Kühlergrill dunkel verchromt, Scheinwerfer Voll-LED, Abbiegelicht, Doppelendrohr Auspuffanlage
- Lenkrad (Leder)  
Lenkrad (4-Speichen), Lenkrad (Leder) mit Multifunktion
- Lenkrad mit Schaltwippen
- Lenksäule (Lenkrad) längsverstellbar
- LM-Felgen
- Mittelarmlehne hinten
- Motorhaubenisolierung

- Navigations-Paket  
Lifetime MapCare (Internetbasierende Dienste), Audio-Navigationssystem, Service-System: Remote Services (Blue Link), Touchscreen-Farbdisplay (10,25 Zoll)
- Parkbremse elektrisch (EPB)
- Radioempfang digital (DAB+)
- Reifen-Reparaturkit
- Rückfahrkamera
- Rücksitzlehne umklappbar mit Fernentriegelung im Kofferraum
- Schalt-/Wählhebel (Shift by Wire)
- Scheibenwischer mit Regensensor
- Seitenairbag vorn mitte (Central Airbag)
- Sicherheitsgurte vorn höhenverstellbar
- Sitz vorn rechts höhenverstellbar
- Sitzbezug / Polsterung Leder  
Komfortsitze vorn (inkl. Belüftung / Sitzheizung)
- Smart-Sense-Plus-Paket  
Geschwindigkeits-Regelanlage (Tempomat) mit Abstandsregelung ACC, Fahrassistenz-System: Autonome Notbremsfunktion inkl. Abbiegefunktion (FCA-JT)
- Sonnenblenden mit Spiegel (beleuchtet)
- Sound-System KRELL  
Subwoofer
- Start/Stop-Anlage
- Steckdose (12V-Anschluß) vorn
- Türgriffe außen Wagenfarbe
- USB-Anschluss Mittelkonsole
- Verglasung getönt
- Warnanlage für Sicherheitsgurte, Fahrer-/Beifahrerseite
- Wireless SmartLink (Apple CarPlay)
- Otto-Partikelfilter (OPF)
- Prime-Paket
- Radstand 2680 mm
- Reifendruck-Kontrollsystem
- Rücksitzlehne geteilt/klappbar
- Schadstoffarm nach Abgasnorm Euro 6d
- Scheibenbeschlagenerkennung / Regelung
- Seitenairbag vorn
- Servolenkung
- Sitz vorn links höhenverstellbar
- Sitz-Paket  
Sitzheizung hinten, Sitz vorn links elektr. verstellbar, Sitz vorn rechts elektr. verstellbar, Memoryfunktion für Sitz vorn links, Komfortsitze vorn (inkl. Belüftung / Sitzheizung)
- Smart-Key
- Sonderlackierung Engine Red Uni
- Sonnenrollo Türscheiben hinten
- Start-Stop-Knopf
- Steckdose (12V-Anschluß) im Koffer-/Laderaum
- Tagfahrlicht LED
- USB-Anschluss hinten
- Verglasung Akustikglas
- Verglasung hinten abgedunkelt
- Wegfahrsperrung (elektronisch)
- Zentralverriegelung mit Fernbedienung

## Sonderausstattung

- Assistenz-Paket Plus  
Kamerasystem Around View, Fahrassistenz-System: Remote Parklenkassistent (Remote Smart Parking Assist, RSPA), Fahrassistenz-System: City-Notbremsfunktion, rückwärts (PCA-R), Fahrassistenz-System: Totwinkel-Assistent mit Monitoranzeige (BVM)
- Fahrwerksdämpfung elektronisch geregelt (ASD / ECS)
- Metallic-Lackierung

Wir weisen darauf hin, dass die bereitgestellten Daten aus der DAT-Datenbank übernommen wurden. Für die Vollständigkeit und Richtigkeit kann keine Haftung übernommen werden.

### Allgemeine Prüfung

<b>Probefahrt:</b>	<b>Nicht durchgeführt</b> Es wurde bei der Besichtigung des Fahrzeuges keine Probefahrt durchgeführt.
<b>Unterbodenprüfung:</b>	<b>Nicht durchgeführt</b> Eine Besichtigung der Fahrzeugunterseite wurde nicht durchgeführt.
<b>Laufleistung plausibel:</b>	<b>Nicht prüfbar</b> Nicht prüfbar
<b>Hinweis:</b>	
<b>Hinweis (Verkehrssicherheit):</b>	

### Unfallschadenprüfung

<b>Rep. Vorschäden / -höhe brutto:</b>	<b>Keine feststellbar</b> Im Rahmen einer Sichtprüfung der Karosserieaußenhaut konnten keine Vorschäden festgestellt werden.
<b>Lackschichtendickenmessung:</b>	- -
<b>Bestehender Unfallschaden:</b>	<b>Nicht festgestellt</b> Am Fahrzeug wurden im Rahmen einer Sichtprüfung der Karosserieaußenhaut keine bestehenden Unfallschäden festgestellt (ausgenommen übliche Gebrauchsspuren).
<b>Hinweis:</b>	

### Übersicht durchgeführte Zustandsprüfung

<b>Klimaanlage:</b>	Eingeschränkt geprüft	✓	<b>Sitzheizung:</b>	Eingeschränkt geprüft	✓
<b>Lichtanlage:</b>	Eingeschränkt geprüft	✓	<b>Sonnendach/ Verdeck:</b>	Nicht vorhanden	✗
<b>Bremsanlage:</b>	Eingeschränkt geprüft	✓	<b>Motorlauf:</b>	Eingeschränkt geprüft	✗

### Durchgeführte Technikprüfung

<b>Klimaanlage:</b>	Die Klimaanlage konnte bei der Besichtigung nur eingeschränkt geprüft werden.
<b>Sitzheizung:</b>	Eingeschränkt geprüft
<b>Lichtanlage:</b>	Die Lichtanlage konnte zum Besichtigungszeitpunkt nur eingeschränkt geprüft werden.
<b>Sonnendach/ Verdeck:</b>	Nicht vorhanden

<b>Bremsanlage:</b>	Die Bremsanlage wurde durch eine Inaugenscheinnahme geprüft.
<b>Motorlauf:</b>	Die Überprüfung des Motorlaufs war nur eingeschränkt möglich. Dabei wurden keine akustischen bzw. visuellen Auffälligkeiten festgestellt.
<b>Hinweis:</b>	*Montierter Radsatz entspricht nicht dem Auslieferungszustand. Kostenerweiterung nach Aufbereitung Dach möglich. Serviceintervall nach Herstellervorgaben überzogen (12 Monate / 15.000 km) Wertminderung sowie Verlust der Herstellergarantie und jeglicher Kulanz möglich.

## Schaden



### Karosserie außen

	Bauteil	Schaden	Rep.-Art
1.	Stoßfänger Vorne	Kratzer	Smart Repair
2.	Dach	Harz-/ Säureeinwirkung	
3.	Windschutzscheibe	Riss	Erneuern



### Karosserie innen

	Bauteil	Schaden	Rep.-Art
4.	Innenraum	Verschmutzt	Reinigen
5.	Kofferraumverkleidung Rechts	Kratzer	Smart Repair



### Sonstiges

	Bauteil	Schaden	Rep.-Art
6.	Reifen Vorne - Rechts	Nicht Verkehrssicher	
7.	Reifen Vorne - Links	Nicht Verkehrssicher	
8.	Originaler Radsatz	Fehlt	Erneuern
9.	Haltehaken Sonnenrollo	Fehlt	Erneuern
10.	1.Service um 1.870 Km überzogen - Wertminderung		
11.	2.Service um 1.550 Km überzogen - Wertminderung		
12.	3.Service um 7.520 Km überzogen - Wertminderung		
13.	Service 04/2026 fehlt - Wertminderung		



**Eine Vorschadenprüfung erfolgt ausschließlich im Rahmen und der Möglichkeiten einer Inaugenscheinnahme und Lackschichtenmessung ohne eine Demontage von Bauteilen. Ein möglicher Vorschadenumfang ist unbekannt.**

**Wir weisen darauf hin, dass das Fahrzeug zusätzlich zu den im Bericht aufgeführten Beschädigungen alters- und laufleistungsbedingte Gebrauchsspuren aufweisen kann, wie sie im normalem Gebrauch unvermeidlich sind (kleine Beulen, Dellen, Kratzer).**

**Es wird zudem keine Haftung für einen Defekt und / oder verborgen gebliebene Schäden im Hinblick auf Elektronik und Mechanik übernommen, sowie für arglistige Täuschung und verschwiegene Mängel.**

## Bilddokumentation



Vorne links



Vorne rechts



Hinten rechts



Hinten links



Kofferraum



Innen



Kombiinstrument



Kilometerstand



Mittelkonsole

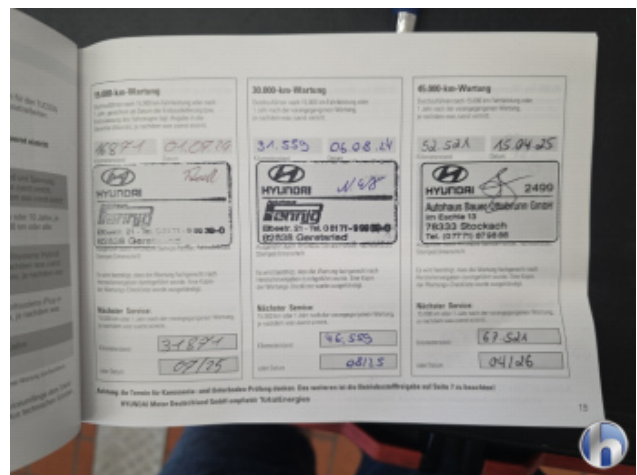

Serviceheft/Nachweis



Serviceheft/Nachweis

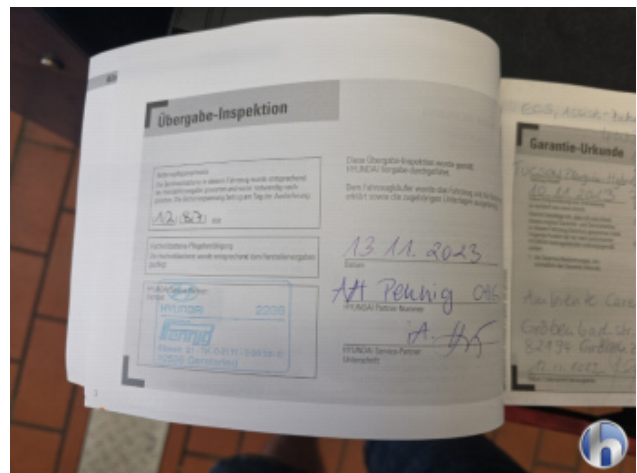

Serviceheft/Nachweis



Motorraum



Felgen



Bereifung



Bereifung



Bereifung



Bereifung



1. Stoßfänger Vorne  
Kratzer - Smart Repair



1. Stoßfänger Vorne  
Kratzer - Smart Repair



2. Dach  
Harz-/ Säureeinwirkung -

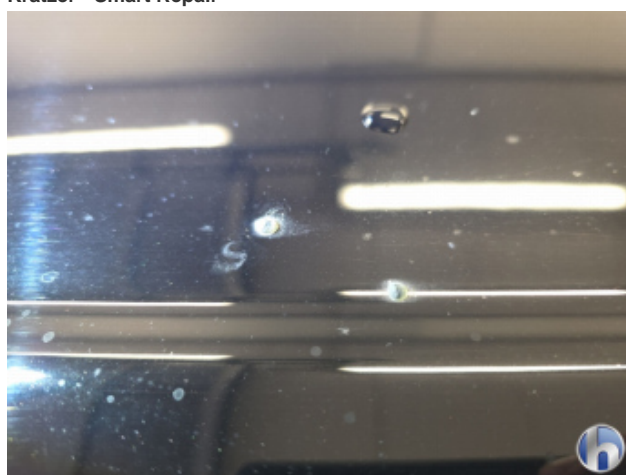

2. Dach  
Harz-/ Säureeinwirkung -



2. Dach  
Harz-/ Säureeinwirkung -

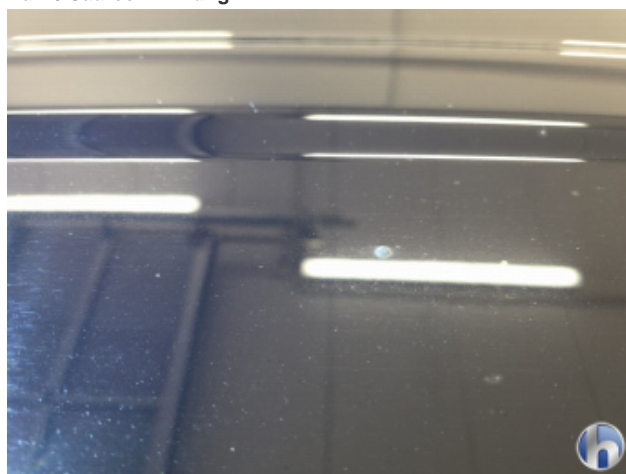

2. Dach  
Harz-/ Säureeinwirkung -



3. Windschutzscheibe  
Riss - Erneuern



3. Windschutzscheibe  
Riss - Erneuern



4. Innenraum  
Verschmutzt - Reinigen



4. Innenraum  
Verschmutzt - Reinigen



4. Innenraum  
Verschmutzt - Reinigen



4. Innenraum  
Verschmutzt - Reinigen



4. Innenraum  
Verschmutzt - Reinigen



4. Innenraum  
Verschmutzt - Reinigen



4. Innenraum  
Verschmutzt - Reinigen



4. Innenraum  
Verschmutzt - Reinigen



4. Innenraum  
Verschmutzt - Reinigen



4. Innenraum  
Verschmutzt - Reinigen



4. Innenraum  
Verschmutzt - Reinigen



5. Kofferraumverkleidung Rechts  
Kratzer - Smart Repair

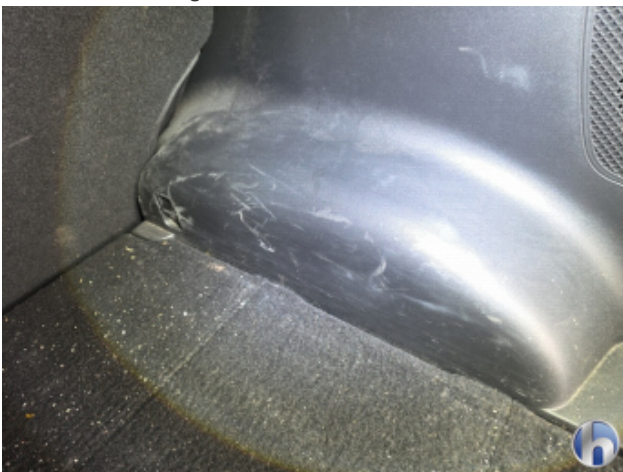

5. Kofferraumverkleidung Rechts  
Kratzer - Smart Repair



6. Reifen Vorne - Rechts  
Nicht Verkehrssicher -



6. Reifen Vorne - Rechts  
Nicht Verkehrssicher -



6. Reifen Vorne - Rechts  
Nicht Verkehrssicher -



7. Reifen Vorne - Links  
Nicht Verkehrssicher -



7. Reifen Vorne - Links  
Nicht Verkehrssicher -



7. Reifen Vorne - Links  
Nicht Verkehrssicher -



8. Originaler Radsatz  
Fehlt - Erneuern



8. Originaler Radsatz  
Fehlt - Erneuern



8. Originaler Radsatz  
Fehlt - Erneuern

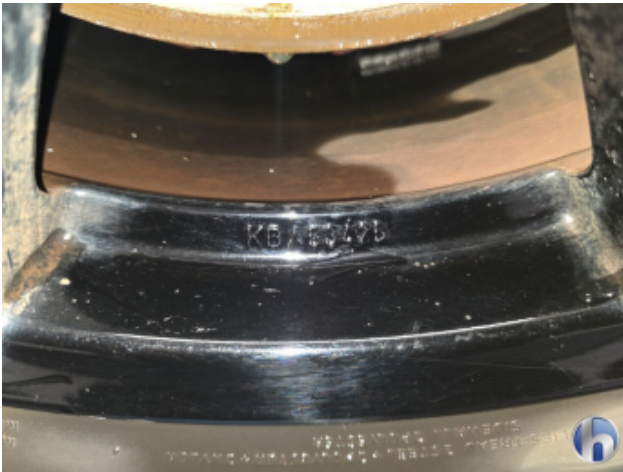

8. Originaler Radsatz  
**Fehlt - Erneuern**



9. Haltehaken Sonnenrollo  
**Fehlt - Erneuern**



9. Haltehaken Sonnenrollo  
**Fehlt - Erneuern**