



Zustandsbericht

Protokollnummer: 43800638
Auftrags-Nr / Referenz: 35000013
Besichtigungsdatum: 09.02.2026

Angaben zum Fahrzeug

Hersteller / Modell	Volvo XC40 T3 Geartronic Momentum Pro		
Kennzeichen	K-CB 4201	Fahrgestellnummer	YV1XZ15VDN2732075
Erstzulassung	19.01.2022	Laufleistung (abgelesen)	72.144 km
HSN/TSN	9101 / BOY 00054	Kraftstoffart / Zylinder	Benzin / 3
Fahrzeugart	Geländewagen	Antriebsart	Frontantrieb
Schadstoffklasse	EURO6;WLTP;AP;PI/CI; M, N1 I	Getriebe / Anzahl Gänge	Automatik
Farbe	Denim Blue Metallic	Besichtigungszustand	bedingt: Licht/Nässe/Schmutz
Leistung / Hubraum	120 kW / 1.477 ccm	Nächste HU	01/2027
Wartungsheft / Nachweis	vorhanden / vollständig	Restlauf bis Service	333 Tag(e)
Letzte Wartung	01/2026 bei 72.114 km	Polsterart	Stoff
Vorschaden	Keine Feststellbar	Polsterfarbe	Schwarz-Dunkelgrau
Nachlackierung	Keine Feststellbar	zul. Gesamtgewicht	2.120 kg
Dokumente	ZB I / II nicht vorhanden	Anzahl Halter	unbekannt
Schlüssel soll/ist	2/2	Anzahl Sitze / Türen	5 / 5
Vertragsnummer	35000013	Re-Import	Nein

Zustandsbericht

Hauptbereifung

Achse	Reifengröße	Reifentyp	Hersteller	Profiltiefe	Verkehrstauglichkeit
1	235/55 R18 104H	Ganzjahresreifen auf Leichtmetall	Michelin	6mm / 6mm	i.O.
2	235/55 R18 104H	Ganzjahresreifen auf Leichtmetall	Michelin	5mm / 5mm	i.O.

Legende: Profiltiefenangabe für Reifen links an erster Stelle, für Reifen rechts an zweiter Stelle der Achse

Ersatz

Typ	Reifengröße	Reifentyp	Hersteller	Profiltiefe	Ablaufdatum
Tirefit					11/2026

Ausstattung

Serienausstattung

Bezeichnung
Abfalleimer in Mittelkonsole integriert, herausnehmbar
Airbag, Beifahrerseite abschaltbar
Airbags - Airbags für Fahrer und Beifahrer mit zweistufigem Auslösesystem - Knieairbag für Fahrer - Seitenairbags für Fahrer und Beifahrer - Kopf-/Schulterairbags (IC) für alle Insassen
Aktiv-Sicherheitsgurte mit Gurtstraffer
Anti-Blockier-System (ABS) mit elektronischer Bremskraftverteilung
Ausklappbarer (Taschen-)Haken am Handschuhfach

TÜV SÜD Auto Partner GmbH
 Gutenbergstraße 13
 70771 Leinfelden-Echterdingen

Besichtigungsort
 BCA Auktionszentrum Dahlwitz-
 Hoppegarten
 Neuer Hoenower Weg 4
 15366 Hoppegarten

Empfänger
 Backoffice
 Santander Consumer Leasing GmbH
 Santander-Platz 1
 41061 Mönchengladbach



Bezeichnung
Außenspiegel elektrisch einklappbar
Außenspiegel und Heckscheibe beheizbar
Bergabfahrassistent
Berganfahrassistent
Blinkleuchten (LED) in Außenspiegel integriert
Bremsleuchte, dritte
City Safety Notbremssystem mit Erkennung von Fahrzeugen, Fahrradfahrern, Fußgängern und Großtieren, inkl. Kreuzungsbremsassistent
Connected Safety Cloudbasierte Warnung vor rutschigen Fahrbahnverhältnissen und Fahrzeugen mit eingeschalteter Warnblinkanlage
Dachkantenspoiler
Dachreling aus Aluminium (integriert)
Digitale Instrumentierung 12,3" großes vollgrafisches Display (31,2-cm-Diagonale) mit zwei variablen Rundinstrumenten und Infodisplay (z. B. für Navigations-Kartenansicht)
Drehzahlmesser
Drive Mode (Fahrmoduseinstellungen für Motor, Getriebe, Lenkung und Bremsen)
Driver Alert - Aufmerksamkeitswarner
Durchladeluke hinter der Mittelarmlehne im Fond
Einlage Aluminiumeinlage Urban Grid
Einparkhilfe, hinten
Elektronische Differentialsperre
Elektronische Stabilitätskontrolle
Fahrwerk: Dynamisch ausgelegt
Fensterheber elektrisch vorn und hinten mit Auto-Down- und Auto-Up-Funktion
Festbremsautomatik Festbremsen nach dem Auslösen der Airbags oder der Gurtstraffer, um Folgeunfälle zu verhindern.
Geschwindigkeitsbegrenzung (variabel)
Geschwindigkeitsregelanlage
Getriebe: 8-Gang Geartronic Automatikgetriebe
Gurthöheneinstellung vorn
Heckklappenautomatik elektrisch
Heckscheibenwischer
Innen- und Außenspiegel automatisch abblendend
Innenraumbelichtung, erweitert Ambientebeleuchtung (weiß) vorn, beleuchtete Make-Up Spiegel auf Fahrer- und Beifahrerseite, Fußbodenbeleuchtung vorn, Gepäckraumbelichtung auf beiden Seiten, Handschuhfachbeleuchtung.
Intelligentes Fahrerinformationssystem verzögert in Gefahrensituationen eingehende Anrufe oder Fahrzeuginformationen
ISOFIX-Aufnahme für die äußeren Rücksitze
Keyless Drive (elektronisches Zugangssystem) mit sensorgesteuerter Heckklappe, beleuchteten Türgriffen und Bodenleuchten
Keyless Start elektronisches Motorstartsystem
Kindersicherung manuell für die hinteren Türen
Klimaautomatik mit 2-Zonen-Temperaturregelung inkl. getrennter Temperaturregelung für Fahrer und Beifahrer, Gebläseautomatik und Luftverteilung inkl. CleanZone Luftqualitätssystem mit Aktivkohlefilter mit Vorbelüftung und Nachheizen des Innenraums bei abgeschaltetem Motor per Volvo On Call Smartphone-App oder Menü
Kopfstützen hinten fixiert
Kopfstützen vorne
Lane Keeping Aid (LKA) - Aktiver Spurhalteassistent
LED-Scheinwerfer "Thors Hammer" mit Fernlichtassistent und integriertem LED-Tagfahrlicht

TÜV SÜD Auto Partner GmbH
Gutenbergstraße 13
70771 Leinfelden-Echterdingen

Besichtigungsort
BCA Auktionszentrum Dahlwitz-
Hoppegarten
Neuer Hoenower Weg 4
15366 Hoppegarten

Empfänger
Backoffice
Santander Consumer Leasing GmbH
Santander-Platz 1
41061 Mönchengladbach



Bezeichnung
Lenkrad höhen- und längseinstellbar
Lenkrad: Multifunktionstasten am Lenkrad
Lenkrad: Sportlenkrad
Make-up-Spiegel für Fahrer und Beifahrer, beleuchtet
Mittelarmlehne hinten mit zwei integrierten Getränkehaltern
Mittelarmlehne vorn mit integriertem Staufach
Notfall-Bremsleuchten bei starker Verzögerung schnelles Aufleuchten der Bremslichter; unter 10 km/h automatische Aktivierung der Warnblinkanlage
Oncoming Lane Mitigation - Präventiv-Schutzsystem bei Überfahren der Mittellinie und sich näherndem Gegenverkehr inkl. Lenkeingriff hin zur eigenen Fahrspur
Optischer Unterfahrschutz vorne und hinten in Hochglanzsilber
Ottopartikelfilter
Paket: Business-Paket Sensus Navigationsystem - 3D-Navigation - Zieleingabe durch natürliche Sprachsteuerung - Dynamische Zielführung mit Echtzeit-Verkehrsinformationen - Local search (Umgebungssuche nach Stichworten mit Informationen, Bewertungen und Fotos) - Volvo Lifetime MapCare Smartphone Integration Apple CarPlay und Android Auto-Integration des Apple iPhone und Android Smartphones in das Sensus Bediensystem
Parkbremse (elektrisch)
Polsterung: Textil (Rivel Chine) inkl. Mittelarmlehne hinten mit zwei integrierten Getränkehaltern sowie Durchladeluke hinter der Mittelarmlehne im Fond
Radio: Audiosystem High Performance Sound - 250 Watt Leistung - 8 Lautsprecher - Air Woofer Technology
Radiozubehör: Digitaler Radioempfang (DAB+)
Radiozubehör: USB-Anschluss im Mittelunnel vorn
Regensensor
Reifendruckkontrollsystem mit reifenindividueller Druckverlustmeldung
Road Edge Detection System zum Schutz vor unbeabsichtigtem Verlassen der Fahrbahn durch Lenk- und Bremseingriffe
Road Sign Information - Verkehrszeichnerkennung
Run-off Road Protection Präventiv-Schutzsystem bei unbeabsichtigten Verlassen der Straße oder drohenden Überschlägen inkl. Aktivierung der Gurtstraffer, Notruf über Volvo On Call und Türenriegelung
Räder: Reifendichtmittel Inkl. 12-Volt Kompressor, Höchstgeschwindigkeit 80 km/h
Rücksitze im Verhältnis 60/40 oder komplett umlegbar
Seitenfensterzierleiste in Schwarz (unten)
Servolenkung, geschwindigkeitsabhängig
Sitze: Beifahrersitz höhen- und längeneinstellbar mit justierbarer Lendenwirbelstütze
Sitze: Beifahrersitz längeneinstellbar
Sitze: Fahrersitz höhen- und längenverstellbar inkl. Neigungseinstellung
Sitze: Lendenwirbelstütze (4-Wege elektrisch einstellbar) für Fahrer- und Beifahrersitz
Sitze: Schleudertrauma-Schutzsystem WHIPS inkl. Durchtauchschild auf allen Sitzplätzen und energieabsorbierender Sitzpolsterungen vorn
Sprachsteuerung zur Bedienung der Klimaanlage, der Navigation (optional), des Sensus, des Telefons und der digitalen Bedienungsanleitung
Start-/Stop-Technologie
Steckdose 12 Volt im Gepäckraum
Steckdose 12 Volt-Anschluss vorn
Textilfußmatten vorn und hinten
Verbandskasten und Warndreieck
Verglasung: Colorverglasung



Bezeichnung
Verzurrösen (vier) im Gepäckraum
Volvo On Call mit WLAN-Hotspot und Private Carsharing-Funktion inkl. integriertem Modem, Außenantenne und WiFi-Hotspot für mobile Endgeräte Umfang von Volvo On Call: automatische Notruf-Funktion mit Übermittlung von Fahrzeugposition und -daten sowie Alarmierung des Volvo On Call Service-Centers per Knopfdruck (10 Jahre Nutzungsdauer). Zusätzlich diverse Komfortdienste über die Smartphone-App, wie Send to Car, Fahrtenbuch oder Ver- und Entriegelung des Fahrzeugs.
Vorbereitung für Anhänger-Stabilisierungskontrolle (TSA)
Warnton/-anzeige bei nicht angelegten Sicherheitsgurten (für alle Sitzplätze)
Wegfahrsperre
Zentralverriegelung mit zwei Funkfernbedienungen und integriertem Notschlüssel inkl. automatischer Verriegelung der Türen während der Fahrt (deaktivierbar)

Sonderausstattung

Bezeichnung
Lackierung: Metallic-Lackierung
Paket: Licht - LED-Nebelsch. -Scheinwerferrein. - Voll-LED -Scheinwerfer "Thors Hammer" mit dynam. Kurvenlicht Fernlichtassistenten, automat. Leuchtweitenregulierung und integr. LED-Tagfahrlicht Erw. Innenbeleuchtung: - Ambientebeleuchtung (mehrf.) vo./hin. - Ausstiegsleuchten vorne - beleuchtete Türablagen vorne, Getränkehalter vorne Dekoreinlagen - Dekorbeleuchtung in den vorderen Türen - Beleuchtung an der hinteren Seite der Mittelkonsole - Leseleuchten hinten - Arbeitsleuchte an der Gepäckraumklappe
Paket: Parkassistent-Paket - Einparkhilfe vorne und hinten - Rückfahrkamera
Paket: Winter-Paket - Sitzheizung vorn - Lenkradheizung
Pilot Assist Adaptive Geschwindigkeitsregelanlage und Spurführungsassistent bis zu Geschwindigkeiten von 130 km/h
Räder: Leichtmetallräder 18"-5-Speichen-Design Diamantschnitt/Hochglanzschwarz 7,5 x 18" mit Bereifung 235/55 R18 Reifenkategorie A
Telefon: Induktives Smartphone-Ladesystem Lädt Smartphones, die den Qi-Standard unterstützen, auf einer Ladefläche kabellos auf
Verglasung: Seiten- und Heckfenster abgedunkelt (ab B -Säule)

Wertmindernde Faktoren

Nr.	Bauteilgruppe	Beschreibung
1	Kotflügel rechts	Kotflügel rechts - verkratzt / verschürft - Smart Repair

Gebrauchsspuren

Nr.	Bauteilgruppe	Beschreibung
		Das Fahrzeug weist dem Alter und Einsatzzweck entsprechende Gebrauchsspuren auf.

Festgestellte Nachlackierungen

Nr.	Ort	Wertminderung
	Keine feststellbar	

Der Verschleißzustand sowie evtl. Schäden an der Bereifung sind wertmäßig berücksichtigt.

Hinweise zum Gutachten

Angaben zum Auftrag und zum Begutachtungsumfang:

Es wurde der Auftrag erteilt, eine Fahrzeugbewertung über das beschriebene Fahrzeug zu erstellen.

Fahrzeug-Identifizierung:

- Die Fahrzeug-Identifizierungsnummer (FIN) wurde am Fahrzeug abgelesen und die Übereinstimmung im Verlauf der Besichtigung durch den Unterzeichner mit den vorgelegten Unterlagen festgestellt.

TÜV SÜD Auto Partner GmbH
Gutenbergstraße 13
70771 Leinfelden-Echterdingen

Besichtigungsort
BCA Auktionszentrum Dahlwitz-
Hoppegarten
Neuer Hoenower Weg 4
15366 Hoppegarten

Empfänger
Backoffice
Santander Consumer Leasing GmbH
Santander-Platz 1
41061 Mönchengladbach



Besichtigungsbedingungen:

- Eine ordnungsgemäße Sichtprüfung der Lackierung und der Karosserie war wegen unzureichender Lichtverhältnisse/ Nässe oder Verschmutzung nur eingeschränkt möglich.
- Zur Untersuchung des Fahrzeuges standen keine Hubmittel bzw. Grube zur Verfügung. Aus diesem Grund war die Besichtigung der Fahrzeugunterseite nur begrenzt möglich.

Probefahrt / Probelauf von Motor und Aggregaten:

- Es wurde bei der Besichtigung des Fahrzeuges keine Probefahrt/keine Rangierfahrt durchgeführt.
- Ein Probelauf des Motors wurde durchgeführt.

Vorschäden:

- Am Fahrzeug konnten augenscheinlich keine reparierten Vorschäden festgestellt werden.

Weitere Hinweise und Feststellungen:

- Die getroffene Feststellung beinhalten weder eine Fahrzeugabnahme im Sinne der StVZO, noch im Sinne des Gewährleistungsrechtes.
- Werden Schäden oder Mängel welche erst im Rahmen von Zerlege-/ Diagnosearbeiten oder durch erweiterte Kenntnisse festgestellt, sowie durch verschwiegene Mängel oder arglistige Täuschung hervorgerufen, wird um sofortige Benachrichtigung des Sachverständigen gebeten.

Eine Nachbesichtigung des Fahrzeuges zur Feststellung des Umfanges der Reparaturерweiterung und damit verbundenen Kostenausweitung wird in diesem Fall durch den Sachverständigen umgehend durchgeführt. Die für die Schadenerweiterung ursächlichen Altteile sind bis zur Nachbesichtigung durch den Sachverständigen aufzubewahren.

TÜV SÜD Auto Partner GmbH
Gutenbergstraße 13
70771 Leinfelden-Echterdingen

Besichtigungsort
BCA Auktionszentrum Dahlwitz-
Hoppegarten
Neuer Hoenower Weg 4
15366 Hoppegarten

Empfänger
Backoffice
Santander Consumer Leasing GmbH
Santander-Platz 1
41061 Mönchengladbach



Übersichtsfotos



Abbildung 1: Schräg vorne



Abbildung 2: Schräg vorne



Abbildung 3: Schräg hinten



Abbildung 4: Schräg hinten



Abbildung 5: Laderaum



Abbildung 6: Motorraum

TÜV SÜD Auto Partner GmbH
Gutenbergstraße 13
70771 Leinfelden-Echterdingen

Besichtigungsort
BCA Auktionszentrum Dahlwitz-
Hoppegarten
Neuer Hoenower Weg 4
15366 Hoppegarten

Empfänger
Backoffice
Santander Consumer Leasing GmbH
Santander-Platz 1
41061 Mönchengladbach

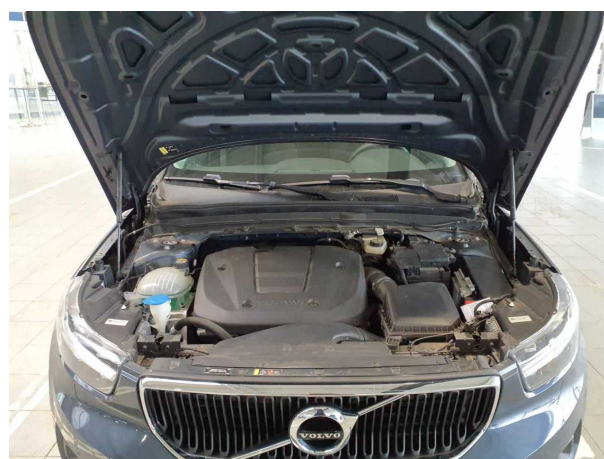

Abbildung 7: FIN



Abbildung 8: Innenraum vorne

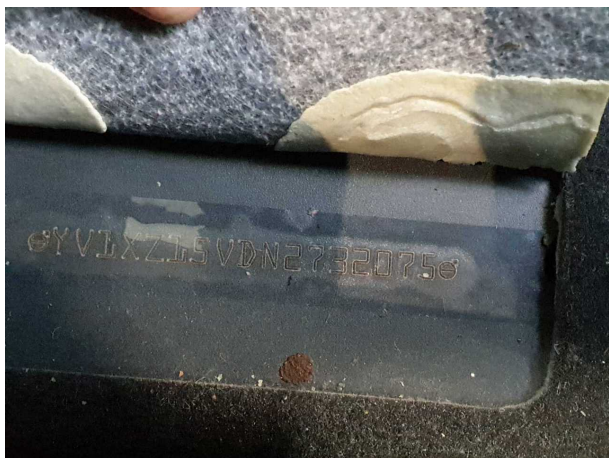

Abbildung 9: Kombiinstrument



Abbildung 10: Laufleistung



Abbildung 11: Instrumententafel



Abbildung 12: Innenraum hinten

TÜV SÜD Auto Partner GmbH
Gutenbergstraße 13
70771 Leinfelden-Echterdingen

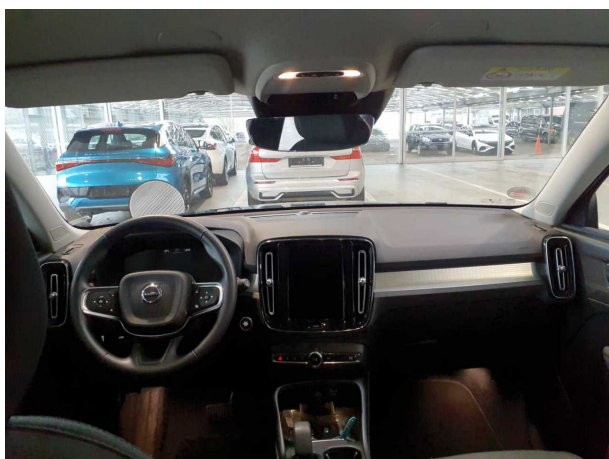
Besichtigungsort
BCA Auktionszentrum Dahlwitz-
Hoppegarten
Neuer Hoenower Weg 4
15366 Hoppegarten

Empfänger
Backoffice
Santander Consumer Leasing GmbH
Santander-Platz 1
41061 Mönchengladbach

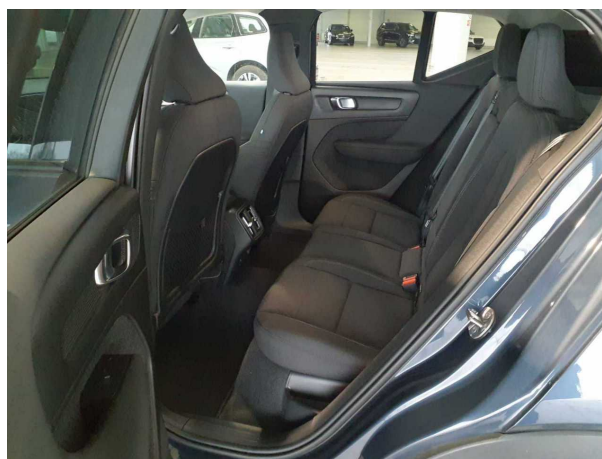

Abbildung 13: Montierte Bereifung



Abbildung 14: Ladebuchse/Tankstutzen



Abbildung 15: Sonstiges



Abbildung 16: Sonstiges

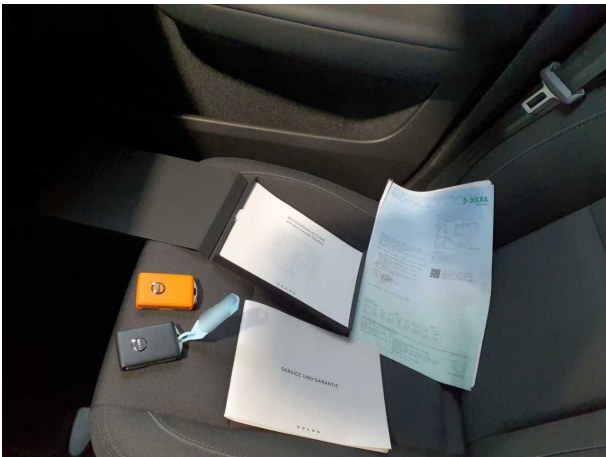

Abbildung 17: Sonstiges

TÜV SÜD Auto Partner GmbH
Gutenbergstraße 13
70771 Leinfelden-Echterdingen

Besichtigungsort
BCA Auktionszentrum Dahlwitz-
Hoppegarten
Neuer Hoenower Weg 4
15366 Hoppegarten

Empfänger
Backoffice
Santander Consumer Leasing GmbH
Santander-Platz 1
41061 Mönchengladbach

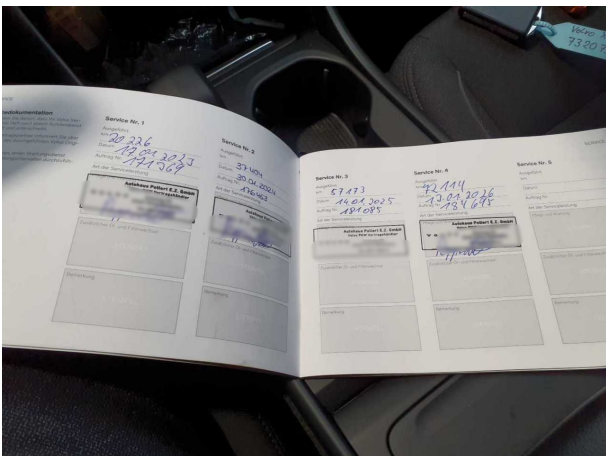

Beschädigungsfotos



Beschädigung #1: Kotflügel rechts: Kotflügel rechts - verkratzt / verschürft - Smart Repair

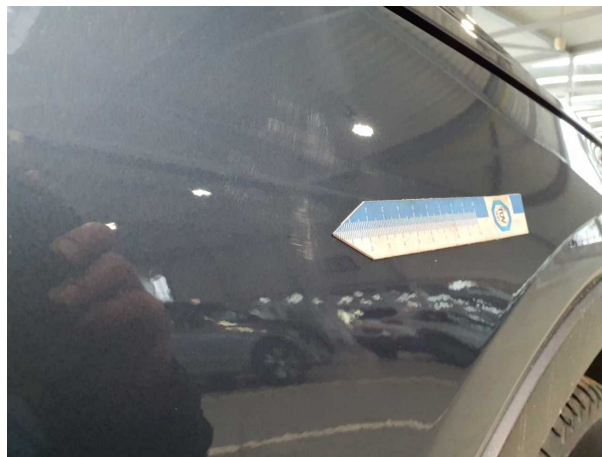

Beschädigung #1: Kotflügel rechts: Kotflügel rechts - verkratzt / verschürft - Smart Repair