

**VSSZZZKMZMR030942**

## Angaben zum Fahrzeug

<b>Halter</b>		<b>Besichtigungszustand</b>	bedingt: Licht/Nässe/Schmutz
<b>Kennzeichen</b>		<b>Laufleistung (abgelesen)</b>	76.399 km
<b>Hersteller</b>	Seat	<b>Restlauf bis Service</b>	176 Tag(e)
<b>Typ/Modell</b>	FORMENTOR VZ E-HYBRID	<b>HU (Bericht lag nicht vor)</b>	07/2026
<b>Fahrgestellnummer</b>	VSSZZZKMZMR030942	<b>Leistung / Hubraum</b>	110 kW / 1.395 ccm
<b>Erstzulassung</b>	26.05.2021	<b>Polster/Farbe</b>	/
<b>Letzte Wartung</b>		<b>Lackierung</b>	
<b>Kraftstoffart</b>	Hybr.B/E ext.aufi	<b>Getriebe</b>	Automatik

## Zustandsbericht

### Wertmindernde Faktoren

Nr.	Bauteilgruppe	Beschreibung
1	Sonstiges	Inspektion/Wartung - kein Nachweis - kein Abzug
2	Ausrüstung	Ladekabel (Fehlt) - kein Abzug
3	Unterlagen	HU Bescheinigung (Fehlt) - kein Abzug
4	Unterlagen	Serviceheft (Wartungsnachweise fehlen) - kein Abzug
5	Ausrüstung	Tirefit Füllmittel - abgelaufen - erneuern
6	2.Radsatz	1 Leichtmetallfelge - verkratzt / verschürft - Wertminderung
7	2.Radsatz	1 Leichtmetallfelge - verkratzt / verschürft - Wertminderung
8	2.Radsatz	1 Leichtmetallfelge - verkratzt / verschürft - Wertminderung
9	2.Radsatz	1 Leichtmetallfelge - verkratzt / verschürft - Wertminderung
10	Heckleuchte	Zusatzbremsleuchte - beschädigt - erneuern
11	Stoßfänger hinten	Stoßfänger hinten (Inkl. Spoiler.) - Delle / Lackschaden - instandsetzen und lackieren
12	Seitenwand rechts	Seitenwand - Delle / Lackschaden - instandsetzen und lackieren

### Gebrauchsspuren

Nr.	Bauteilgruppe	Beschreibung
1	Stoßfänger vorn	Stoßfänger vorn - Kratzer - kein Abzug

### Fehlteile

Fehlteil
----------

### Vorschäden

Nr.	Vorschaden
1	Front, Angabe durch Nutzer/Auftraggeber

### Festgestellte Nachlackierungen



Nr.	Ort
Keine feststellbar	

### Hauptbereifung

Achse	Reifengröße	Hersteller	Reifentyp	Profiltiefe	Verktgl.	Zul.
1	225/50 R18 99V	Pirelli	Winterreifen	6mm - 6mm	i.O.	
2	225/50 R18 99V	Michelin	Winterreifen	5mm - 5mm	i.O.	

### Zusatzbereifung

Achse	Reifengröße	Hersteller	Reifentyp	Profiltiefe	Verktgl.	Zul.
1	245/40 R19 98Y	Dunlop	Sommerreifen	4mm - 4mm	i.O.	
2	245/40 R19 98Y	Dunlop	Sommerreifen	5mm - 5mm	i.O.	

### Ersatz

Typ	Reifengröße	Hersteller	Reifentyp	Profiltiefe	Ablaufdatum
Tirefit					02/2025

Der Verschleißzustand sowie evtl. Schäden an der Bereifung sind wertmäßig berücksichtigt.

### Bemerkungen

Keine Gewähr auf Vollständigkeit und Richtigkeit der angezeigten Ausstattung.  
Techn. Änderungen vorbehalten  
Das Fahrzeug weist dem Alter, der Laufleistung und dem Einsatzzweck entsprechende Gebrauchsspuren auf.  
elektr. Komponenten geprüft, i. O.

Lackwerte geprüft, i. O.

Fahrzeug war zum Zeitpunkt der Besichtigung verschmutzt, weitere Beschädigungen können nicht ausgeschlossen werden



---

## Angaben zum Fahrzeug

<b>Hersteller</b>	Seat	<b>Besichtigungszustand</b>	bedingt: Licht/Nässe/Schmutz
<b>Typ/Modell</b>	FORMENTOR VZ E-HYBRID	<b>Laufleistung (abgelesen)</b>	76.399 km
<b>Fahrgestellnummer</b>	VSSZZZKMZMR030942	<b>Erstzulassung</b>	26.05.2021

### Angaben zum Auftrag:

Auftragsgemäß erfolgte die Fahrzeugzustandsbewertung in demontagefreien Zustand.

Grundlage dieses Produktes stellt der Leitfaden für Fahrzeugrücknahmen und Bewertungen gemäß des Schadengrenzmusterkatalog des Auftraggebers dar. Die expliziten Feststellungen im Einzelfall trifft der Sachverständige objektiv im Rahmen der vorgegebenen Standards aufgrund eigener Sachkunde.

### Fahrzeug-Identifizierung:

Die Fahrzeug-Identifizierungsnummer (FIN) wurde am Fahrzeug abgelesen und die Übereinstimmung im Verlauf der Besichtigung durch den Unterzeichner mit den vorgelegten Unterlagen festgestellt.

### Besichtigungsbedingungen:

Eine ordnungsgemäße Sichtprüfung der Lackierung und der Karosserie war wegen unzureichender Lichtverhältnisse/ Nässe oder Verschmutzung nur eingeschränkt möglich.

### Allgemeinzustand:

Das Fahrzeug weist dem Alter und Einsatzzweck entsprechende Gebrauchsspuren auf.



## Übersichtsfotos



Abbildung 1: Schräg vorne



Abbildung 2: Schräg vorne



Abbildung 3: Schräg hinten



Abbildung 4: Schräg hinten



Abbildung 5: Innenraum



Abbildung 6: Innenraum



Abbildung 7: Innenraum



Abbildung 8: Innenraum



Abbildung 9: Innenraum



Abbildung 10: Innenraum



Abbildung 11: Innenraum



Abbildung 12: Innenraum



Abbildung 13: Innenraum



Abbildung 14: Innenraum



Abbildung 15: Innenraum



Abbildung 16: FIN



Abbildung 17: Zubehör



Abbildung 18: Zubehör



**Abbildung 19:** Dokumente



**Abbildung 20:** Montierte Bereifung



**Abbildung 21:** Montierte Bereifung



**Abbildung 22:** Montierte Bereifung



**Abbildung 23:** Sonstiges



**Abbildung 24:** Sonstiges

**TÜV SÜD Auto Service GmbH**  
Römeräcker 1  
76351 Linkenheim - Hochstetten

**Besichtigungsort**  
Graf Hardenberg Gruppe  
Karlsruhe  
Schenkenburgstraße 1  
76135 Karlsruhe

Besichtigungsdatum: 08.01.2026  
**Protokollnummer: 43294025**



**Abbildung 25:** Sonstiges

## Beschädigungsfotos



**Beschädigung #5:** Ausrüstung: Tirefit Füllmittel - abgelaufen - erneuern



**Beschädigung #6:** 2.Radsatz: 1 Leichtmetallfelge - verkratzt / verschürft - Wertminderung



**Beschädigung #6:** 2.Radsatz: 1 Leichtmetallfelge - verkratzt / verschürft - Wertminderung



**Beschädigung #7:** 2.Radsatz: 1 Leichtmetallfelge - verkratzt / verschürft - Wertminderung



**Beschädigung #7:** 2.Radsatz: 1 Leichtmetallfelge - verkratzt / verschürft - Wertminderung



**Beschädigung #7:** 2.Radsatz: 1 Leichtmetallfelge - verkratzt / verschürft - Wertminderung



**Beschädigung #8:** 2.Radsatz: 1 Leichtmetallfelge - verkratzt / verschürft - Wertminderung



**Beschädigung #8:** 2.Radsatz: 1 Leichtmetallfelge - verkratzt / verschürft - Wertminderung



**Beschädigung #8:** 2.Radsatz: 1 Leichtmetallfelge - verkratzt / verschürft - Wertminderung



**Beschädigung #8:** 2.Radsatz: 1 Leichtmetallfelge - verkratzt / verschürft - Wertminderung



**Beschädigung #9:** 2.Radsatz: 1 Leichtmetallfelge - verkratzt / verschürft - Wertminderung



**Beschädigung #9:** 2.Radsatz: 1 Leichtmetallfelge - verkratzt / verschürft - Wertminderung



**Beschädigung #9:** 2.Radsatz: 1 Leichtmetallfelge - verkratzt / verschürft - Wertminderung



**Beschädigung #10:** Heckleuchte: Zusatzbremsleuchte - beschädigt - erneuern

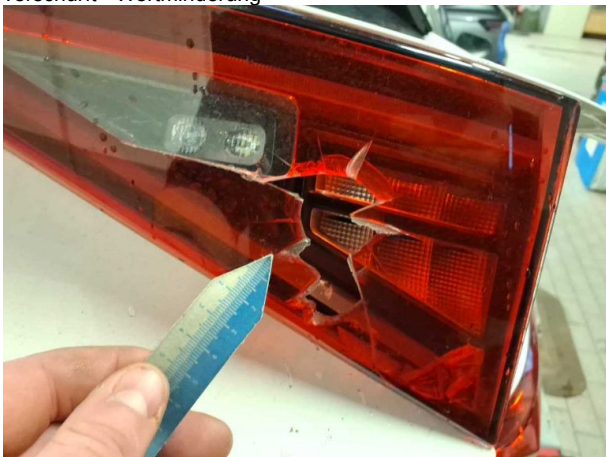

**Beschädigung #10:** Heckleuchte: Zusatzbremsleuchte - beschädigt - erneuern



**Beschädigung #11:** Stossfänger hinten: Stossfänger hinten (Inkl. Spoiler.) - Delle / Lackschaden - instandsetzen und



**Beschädigung #11:** Stossfänger hinten: Stossfänger hinten (Inkl. Spoiler.) - Delle / Lackschaden - instandsetzen und lackieren



**Beschädigung #11:** Stossfänger hinten: Stossfänger hinten (Inkl. Spoiler.) - Delle / Lackschaden - instandsetzen und



**Beschädigung #11:** Stossfänger hinten: Stossfänger hinten (Inkl. Spoiler.) - Delle / Lackschaden - instandsetzen und lackieren



**Beschädigung #12:** Seitenwand rechts: Seitenwand - Delle / Lackschaden - instandsetzen und lackieren

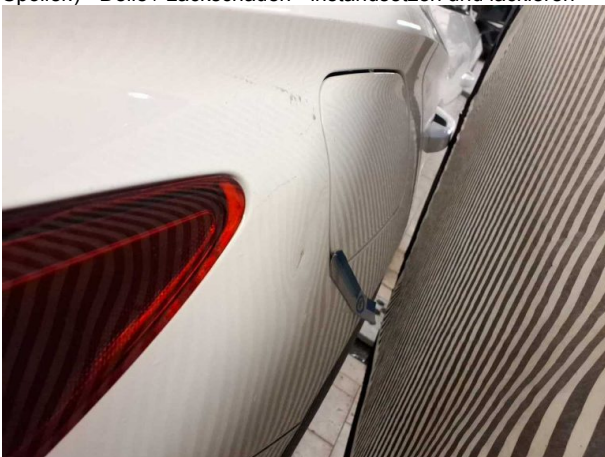

**Beschädigung #12:** Seitenwand rechts: Seitenwand - Delle / Lackschaden - instandsetzen und lackieren



**Beschädigung #12:** Seitenwand rechts: Seitenwand - Delle / Lackschaden - instandsetzen und lackieren

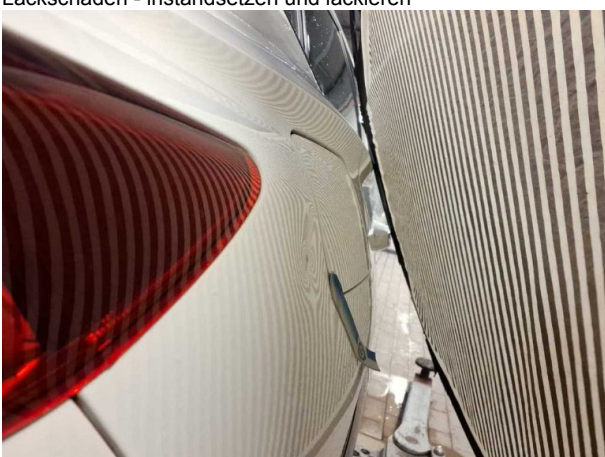

**Beschädigung #12:** Seitenwand rechts: Seitenwand - Delle / Lackschaden - instandsetzen und lackieren



## Checkliste

Vorhanden	Name
<input type="checkbox"/>	ABE
<input type="checkbox"/>	Abschleppöse
<input type="checkbox"/>	Anhängekupplung abnehmbar
<input type="checkbox"/>	Antenne
<input type="checkbox"/>	Bordbuchmappe
<input type="checkbox"/>	Bordwerkzeug
<input type="checkbox"/>	Consumer Kabelkit
<input type="checkbox"/>	Fernbedienung Standheizung
<input type="checkbox"/>	Ladekabel
<input type="checkbox"/>	Laderaumabdeckung / Rollo
<input type="checkbox"/>	Leichtmetallfelgensatz komplett
<input type="checkbox"/>	Navigations Datenträger
<input type="checkbox"/>	Schlüssel Anhängerkupplung
<input type="checkbox"/>	Serviceheft
<input type="checkbox"/>	Tirefit Füllmittel
<input type="checkbox"/>	Tirefit komplett
<input type="checkbox"/>	Tirefit Kompressor
<input type="checkbox"/>	Windschott

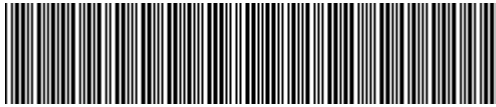

**VSSZZZKMZMR030942**

## Vehicle details

<b>Operator</b>		<b>Inspection condition</b>	Conditional: Light/moisture/dirt
<b>License number</b>		<b>Mileage (Read)</b>	76,399 km
<b>Manufacturer</b>	Seat	<b>Next maintenance in</b>	176 Tag(e)
<b>Type / Model</b>	FORMENTOR VZ E-HYBRID	<b>Main inspection (Report not on hand)</b>	07/2026
<b>Vehicle Identification number</b>	VSSZZZKMZMR030942	<b>Power / Engine displacement</b>	110 kW / 1,395 ccm
<b>First registration</b>	26 May 2021	<b>Upholstery/Colour</b>	/
<b>Last maintenance</b>		<b>Paintwork</b>	
<b>Fuel type</b>	Hybr.B/E ext. edition	<b>Gearbox</b>	Automatic

## Zustandsbericht

### Value reducing factors

No.	Component group	Description
1	Misc.	Inspection / maintenance - No evidence - No deduction
2	Equipment	Charging cable (Fehlt) - No deduction
3	Documents	Main inspection certificate (Fehlt) - No deduction
4	Documents	Service book (Wartungsnachweise fehlen) - No deduction
5	Equipment	Tirefit filler - Expired - Replace
6	2nd wheel set	1 alloy rim - Scratched - Loss in value
7	2nd wheel set	1 alloy rim - Scratched - Loss in value
8	2nd wheel set	1 alloy rim - Scratched - Loss in value
9	2nd wheel set	1 alloy rim - Scratched - Loss in value
10	Tail light	Auxiliary brake light - Damaged - Replace
11	Rear bumper	Rear bumper (Inkl. Spoiler.) - Dent / paintcoat damage - Repair and paint
12	Side panel - rear right side	Side panel - Dent / paintcoat damage - Repair and paint

### Wear and tear

No.	Component group	Description
1	Front bumper	Front bumper - Scratch(es) - No deduction

### Missing parts

Missing part
--------------

### Previous damages

No.	Previous damage
1	Front, Provided by user / customer



## Detected repainting

No.	Location
None detectable	

## Main tyres

Axle	Tyre size	Manufacturer	Type of tyre	Tread depth	Roadworthy	Permissibility
1	225/50 R18 99V	Pirelli	Winter tyres	6mm - 6mm	o.k.	
2	225/50 R18 99V	Michelin	Winter tyres	5mm - 5mm	o.k.	

## Additional tyres

Axle	Tyre size	Manufacturer	Type of tyre	Tread depth	Roadworthy	Permissibility
1	245/40 R19 98Y	Dunlop	Summer tyres	4mm - 4mm	o.k.	
2	245/40 R19 98Y	Dunlop	Summer tyres	5mm - 5mm	o.k.	

## Replacement

Type	Tyre size	Manufacturer	Type of tyre	Tread depth	Expiration date
Tirefit					02/2025

The wear and tear condition and possible damages to the tyres are considered in the value.

## Comments

Keine Gewähr auf Vollständigkeit und Richtigkeit der angezeigten Ausstattung.  
Techn. Änderungen vorbehalten  
Das Fahrzeug weist dem Alter, der Laufleistung und dem Einsatzzweck entsprechende Gebrauchsspuren auf.  
elektr. Komponenten geprüft, i. O.

Lackwerte geprüft, i. O.

Fahrzeug war zum Zeitpunkt der Besichtigung verschmutzt, weitere Beschädigungen können nicht ausgeschlossen werden

**TÜV SÜD Auto Service GmbH**  
Römeräcker 1  
76351 Linkenheim - Hochstetten

**Inspection location**  
Graf Hardenberg Gruppe  
Karlsruhe  
Schenkenburgstraße 1  
76135 Karlsruhe

Inspection date: 8 Jan 2026  
**Protocol number: 43294025**



---

## Vehicle details

Manufacturer	Seat	Inspection condition	Conditional: Light/moisture/dirt
Type / Model	FORMENTOR VZ E-HYBRID	Mileage (Read)	76,399 km
Vehicle Identification number	VSSZZZKMZMR030942	First registration	26 May 2021

### Details of the order:

In accordance with the contract, the evaluation of vehicle's condition was performed without the vehicle being disassembled.

This product is based on the guidelines for vehicle returns and assessments according to the client's damage limit catalog. The expert makes the explicit findings in each individual case objectively, within the framework of the specified standards, based on their own expertise.

### Vehicle identification:

The vehicle identification number (VIN) was read from the vehicle and its conformity with the submitted documents was verified during the inspection by the undersigned.

### Inspection conditions:

A proper visual inspection of the paintwork and bodywork was only possible to a limited extent due to insufficient lighting conditions/dampness or dirt.

### General condition:

The vehicle shows traces of wear and tear corresponding to its age and purpose

## Overview pictures



Figure 1: Diagonal front



Figure 2: Diagonal front



Figure 3: Diagonal rear



Figure 4: Diagonal rear



Figure 5: Interior



Figure 6: Interior

**TÜV SÜD Auto Service GmbH**  
Römeräcker 1  
76351 Linkenheim - Hochstetten

**Inspection location**  
Graf Hardenberg Gruppe  
Karlsruhe  
Schenkenburgstraße 1  
76135 Karlsruhe

Inspection date: 8 Jan 2026  
Protocol number: 43294025



Figure 7: Interior



Figure 8: Interior



Figure 9: Interior



Figure 10: Interior



Figure 11: Interior



Figure 12: Interior



Figure 13: Interior



Figure 14: Interior



Figure 15: Interior



Figure 16: VIN



Figure 17: Accessories



Figure 18: Accessories



**Figure 19:** Documents



**Figure 20:** Mounted tyres



**Figure 21:** Mounted tyres



**Figure 22:** Mounted tyres



**Figure 23:** Misc.



**Figure 24:** Misc.

**TÜV SÜD Auto Service GmbH**  
Römeräcker 1  
76351 Linkenheim - Hochstetten

**Inspection location**  
Graf Hardenberg Gruppe  
Karlsruhe  
Schenkenburgstraße 1  
76135 Karlsruhe

Inspection date: 8 Jan 2026  
**Protocol number: 43294025**



**Figure 25:** Misc.

## Pictures of damage



**Damage #5:** Equipment: Tirefit filler - Expired - Replace



**Damage #6:** 2nd wheel set: 1 alloy rim - Scratched - Loss in value



**Damage #6:** 2nd wheel set: 1 alloy rim - Scratched - Loss in value



**Damage #7:** 2nd wheel set: 1 alloy rim - Scratched - Loss in value



**Damage #7:** 2nd wheel set: 1 alloy rim - Scratched - Loss in value



**Damage #7:** 2nd wheel set: 1 alloy rim - Scratched - Loss in value



Damage #8: 2nd wheel set: 1 alloy rim - Scratched - Loss in value



Damage #8: 2nd wheel set: 1 alloy rim - Scratched - Loss in value



Damage #8: 2nd wheel set: 1 alloy rim - Scratched - Loss in value



Damage #8: 2nd wheel set: 1 alloy rim - Scratched - Loss in value



Damage #9: 2nd wheel set: 1 alloy rim - Scratched - Loss in value



Damage #9: 2nd wheel set: 1 alloy rim - Scratched - Loss in value



**Damage #9:** 2nd wheel set: 1 alloy rim - Scratched - Loss in value



**Damage #10:** Tail light: Auxiliary brake light - Damaged - Replace



**Damage #10:** Tail light: Auxiliary brake light - Damaged - Replace



**Damage #11:** Rear bumper: Rear bumper (Inkl. Spoiler.) - Dent / paintcoat damage - Repair and paint

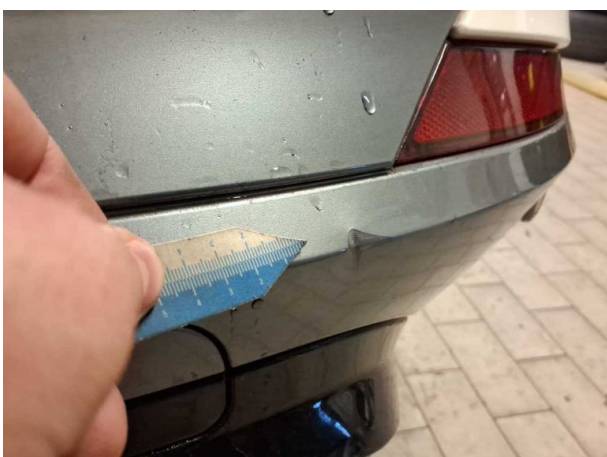

**Damage #11:** Rear bumper: Rear bumper (Inkl. Spoiler.) - Dent / paintcoat damage - Repair and paint



**Damage #11:** Rear bumper: Rear bumper (Inkl. Spoiler.) - Dent / paintcoat damage - Repair and paint



**Damage #11:** Rear bumper: Rear bumper (Inkl. Spoiler.) - Dent / paintcoat damage - Repair and paint



**Damage #12:** Side panel - rear right side: Side panel - Dent / paintcoat damage - Repair and paint

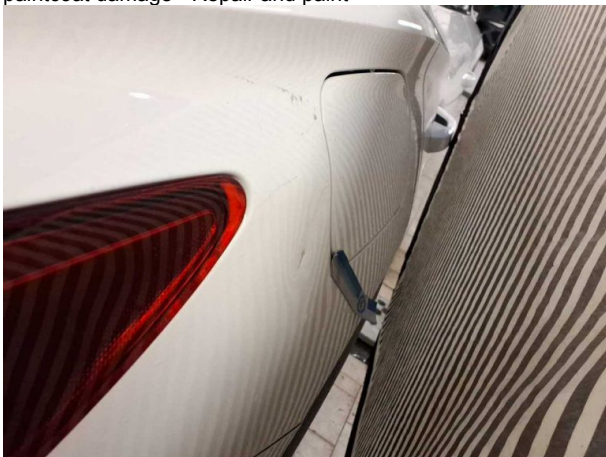

**Damage #12:** Side panel - rear right side: Side panel - Dent / paintcoat damage - Repair and paint



**Damage #12:** Side panel - rear right side: Side panel - Dent / paintcoat damage - Repair and paint

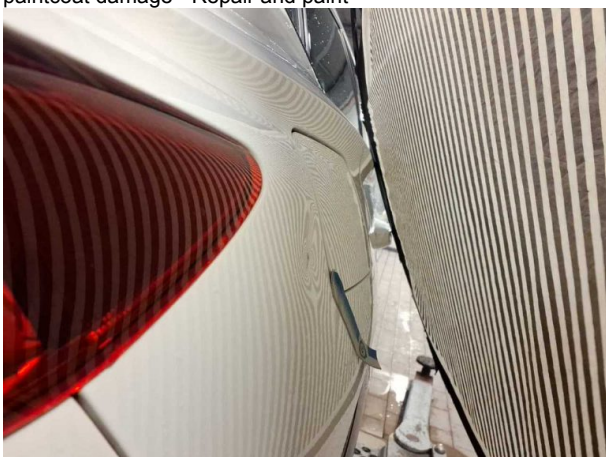

**Damage #12:** Side panel - rear right side: Side panel - Dent / paintcoat damage - Repair and paint

29.01.2026

## Fahrzeugbeschreibung

**Fahrzeug:** CUPRA Formentor 1.4 e-HYBRID 180kW VZ DSG Sports Utility Vehicle 5-türig 1395 ccm  
245 PS / 180 KW Elektrisch 6-Gang Automatik

Amtliches Kennzeichen:	HD -EA 0690E	Fahrgestell-Nummer:	VSSZZZKMZMR030942
Vertrags-Nummer:	93476077	Erstzulassung:	26.05.2021
Internes KZ:	14961765	Kilometer-Stand:	0

Unfall/Schaden: Dem Verkäufer wurden keine unfallbedingten Beschädigungen am Fahrzeug angezeigt.

---

### Ausstattung:

**CUPRA Formentor 1.4 e-HYBRID 180kW VZ DSG Sports Utility Vehicle 5-türig 1395 ccm 245 PS / 180 KW Elektrisch 6-Gang Auto**

Lackierung: \_\_\_\_\_ Polsterung: \_\_\_\_\_ Telefontyp: \_\_\_\_\_

**Listenpreis ohne Sonderausstattung in EUR (vor Mwst.) 0,00**

Sonderausstattung in EUR (vor Mwst.):

**Listenpreis gesamt in EUR (vor Mwst.) 0,00**

## Technische Daten

(Angaben basieren auf Herstellerangaben\*)

Fahrzeug:	CUPRA Formentor 1.4 e-HYBRID 180kW VZ DSG Sports Utility Vehicle5-türig 1395 ccm 245 PS / 180 KW Elektrisch 6-Gang Automatik		
Modelljahr:	2022		
kW / PS:	180 / 245	Hubraum:	1395
Getriebe:	Automatik	Anzahl Gänge:	6
Emissionsgruppe:	I2	CO2 (g/km):	43
durchschn. Verbr./100 Km:	1,900	Tankinhalt:	40
Max. Km/h:	210	Beschl. 0-100 Km/h in Sec.:	7,0000
Leergewicht (kg):	1704	zul. Gewicht (kg):	2120

\* Angaben ohne Gewähr

**Unfall-/Schadenspiegel**

**Vertrags-Nummer:** 93476077  
**Amtliches Kennzeichen:** HD -EA 0690E  
**Übersicht erstellt am:** 29.01.2026

Für das Fahrzeug gem. o.g. Leasingvertrag, Fahrzeugtyp

**CUPRA Formentor 1.4 e-HYBRID 180kW VZ DSG Sports Utility Vehicle5-türig 1395 ccm 245 PS / 180 KW Elektrisch 6-Gang Automatik**

wurden uns während der Vertragslaufzeit nachfolgende Beschädigungen angezeigt:

---

<i>Datum</i>	<i>SNR</i>	<i>Verursacher</i>	<i>Beschädigung</i>	<i>Reparatur erfolgt *</i>	<i>Gutachten vorhanden *</i>
30.12.2025	9059979056	Endabrechnung	Schaden unbekannt	Nein	Nein
28.11.2025	9059971069	Panne	Reifen vorne Beifahrerseite	Nein	Nein
22.09.2022	9059826146	Fremdverschulden	Stoßstange vorne mitte Frontgrill mitte	Ja	Ja

---

\* Sofern für eine Schadennummer mehrere Beschädigungen angegeben sind, gilt der Eintrag in dieser Spalte für die gesamte Schadennummer.

**Unfall-/Schadenspiegel zur Kenntnis genommen:**

\_\_\_\_\_  
Datum und Unterschrift Käufer

**Wartungsreport**

**Vertrags-Nummer:** 93476077  
**Amtliches Kennzeichen:** HD -EA 0690E  
**Übersicht erstellt am:** 29.01.2026

Für das Fahrzeug gem. o.g. Leasingvertrag, Fahrzeugtyp

**CUPRA Formentor 1.4 e-HYBRID 180kW VZ DSG Sports Utility Vehicle5-türig 1395 ccm 245 PS / 180 KW Elektrisch  
6-Gang Automatik**

wurden uns während der Vertragslaufzeit nachfolgende Wartungen angezeigt:

---

<i>Datum</i>	<i>Km-Stand</i>	<i>Art der Wartung</i>
--------------	-----------------	------------------------

---

**Wartungsreport zur Kenntnis genommen:**

\_\_\_\_\_  
Datum und Unterschrift Käufer