

INFORME CONTROL VEHÍCULO



27 de febrero de 2026

Nº Expediente: 3426363753

Nº Revisión: WTWS_610061

Página: 1 de 1

DATOS DEL VEHÍCULO

MATRÍCULA:	7476-MBN	Nº CHASIS:	ZARPAHDXXN7D56285
KILÓMETROS:	126192	MARCA:	ALFA ROMEO
F. PERITACIÓN:	17/02/2026	MODELO:	STELVIO 2.2 DIESEL 154KW (210CV) VELOC
Seguro:	SI		

DATOS DE LA INSTALACIÓN

INSTALACIÓN:	CAMPA CEVA MEJORADA PROFESIONAL	FECHA DE ENTRADA:	17/02/2026
DIRECCIÓN:	Antigua carretera de san Fernando, km	PERSONA CONTACTO:	WTWS_3337
LOCALIDAD:	MEJORADA DEL CAMPO	TELEFONO/E-MAIL:	-

VERIFICACIÓN DE ELEMENTOS

Nº LLAVES:	2	KIT ANTIPINCHAZOS:	SI	RUEDA REPUESTO:	NO
LIBRO MANTENIMIENTO:	SI	Navegador GPS:	GPS INTEGRADO		
Neumático RunFlat:	NO	Vehículo eléctrico híbrido:	NO	Falta Cable carga Rápida:	NO
Falta Cable 220/230:	NO	Neumático Invierno:	NO		

PERSONALIZACIÓN DEL VEHÍCULO

- VEHÍCULO SIN PERSONALIZACIÓN

RESUMEN DE LA VALORACIÓN PERICIAL

Concepto	Importe
Daños Generales	679,42 €
Daños Interiores	0 €
Total Valoración	679,42 €

VALORACIÓN ELEMENTOS DE INTERIOR

Referencia	Código	Descripción	Unidades	Precio Unidad	Descuento	Importe Total
------------	--------	-------------	----------	---------------	-----------	---------------

No existen elementos de interior en la valoración de daños

OBSERVACIONES

1- Sin testigo fallo motor en cuadro. 2- Arrancado con pinzas. 3- Vehículo afectado por granizo. 4- Orificio argolla rosca trasero partido o obstruido. Precisa verificar y reparación mecánica.



Nº Valoración	CMA_610061	Marca - Modelo	ALFA ROMEO STELVIO (630) 5P (20-22)		
Fecha Alta	27/02/2026 10:38:55	CUM	AR01403	Origen	VinQuery
F.Cálculo/Modif.	27/02/2026 10:47:49	Matrícula	7476-MBN		
Código Usuario	CLAIMS MANAGEMENT ADMINISTRATOR, S.L. - USUCAMPA - GTESTIMATE	VIN	ZARPAHDXXN7D56285		

Atributos de la Valoración

Estado	Abierta	Referencia	WTWS_610061
--------	---------	------------	-------------

Atributos vehículo

Código color de fabricante	408
Kilómetros	126.192

Equipamiento

Nº Valoración	CMA_610061	Marca - Modelo	ALFA ROMEO STELVIO (630) 5P (20-22)		
Fecha Alta	27/02/2026 10:38:55	CUM	AR01403	Origen	VinQuery
F.Cálculo/Modif.	27/02/2026 10:47:49	Matrícula	7476-MBN		
Código Usuario	CLAIMS MANAGEMENT ADMINISTRATOR, S.L. - USUCAMPA - GTESTIMATE	VIN	ZARPAHDXXN7D56285		

VIN Query

AUTOMATICO 8 VELOCIDADES - CAMAT	ADAS MODOS CONDUCCION DNA S/BLOQUEO - 18Q
ADAS SISTEMA APARCAMIENTO ASISTIDO - 508	TAPACUBOS TAPACUBOS MONOCROMO - 6YL
TRANSMISION CONTROL DESCENSO - BNH	ADAS REG VELOCIDAD INTELIGENTE - NH3
TRANSMISION DIFERENCIAL AUTOBLOCANTE - 939	NEUMATICOS KIT REPARACION NEUMATICOS GRUPO B/1 - 8F5
NEUMATICOS KIT INFLADO NEUMATICOS - 499	NEUMATICOS 255/45 R 20..W
LLANTAS ALE 9.0JX20" - 3EH	TURBO-DIESEL 2143CC 154KW (210) - 55284529+ECO6DF
TRANSMISION 4X4 - TT4X4	ANTIPOLUCION NORMA EU6D FINAL - ECOE6DF
COMBUSTIBLE MOTOR DIESEL - CMBDS	GENERAL 154KW - KW154
GENERAL 2.2CC - CC2.2	EQUIPO MECANICO CLIMA FRIO - 129
TAPICERIA/LINEA INT SALPICADERO NEGRO - PLAPU-831	TAPICERIA/LINEA INT ASIENTOS NEGRO/COSTURA GRIS OSCURO - SEDCC-635/A
TAPICERIA/LINEA INT GUARNECIDO TECHO NEGRO - PADTS-831/D	TAPICERIA/LINEA INT GUARNECIDO PILARES NEGRO - MONTS-831/D
VOLANTE Y MANDOS VOLANTE TERMICO - NHS	TAPICERIA/LINEA INT EMBELLECEDORES DE ALUMINIO - 156
INSTRUMENTACION PUERTAS KEY LESS GO - GX4	SEGURIDAD RETROVISOR INTERIOR ANTIDESLUMBRANTE AUTOMATICO - 410
AUDIO/MULTIMEDIA SISTEMA DE SONIDO HI-FI - 4JF	INSTRUMENTACION CONSOLA TOMA CORRIENTE 230V - JKZ
AUDIO/MULTIMEDIA SISTEMA ACUSTICO NVH - 7H6	ADAS ASISTENTE ATASCO - 0YN
EQUIPO MECANICO SISTEMA ESCAPE ESPECIFICO 2 - 5FE	EQUIPO ELECTRICO ALTERNADOR 220 A - BAJ
CLIMATIZACIÓN SISTEMA CALIDAD AIRE - 384	CLIMATIZACIÓN HVAC PARA INTERVENCIONES CO2 - 2CZ
VOLANTE Y MANDOS VOLANTE NEGRO - VOLFP-831/A	VOLANTE Y MANDOS POMO PALANCA ESPECIFICO - 1D8
VOLANTE Y MANDOS MANDO VELOCIDADES EN VOLANTE - 4WE	VOLANTE Y MANDOS VOLANTE DEPORTIVO CUERO - 321
AUDIO/MULTIMEDIA SISTEMA DE CARGA TELEFONO INALAMBRICA - RFX	AUDIO/MULTIMEDIA CARPLAY/ANDROID AUTO - 8EW
AUDIO/MULTIMEDIA RADIO DIGITAL DAB - RS9	AUDIO/MULTIMEDIA PROTECCION NIVEL 3 DE CIBERSEGURIDAD - 9FX
AUDIO/MULTIMEDIA SISTEMA NAVEGACION (EUROPA ORIENTAL) - 8TW	ASIENTOS DEPORTIVOS EN CUERO - 788
ASIENTOS COND C/REG ELECTRICA 6 VIAS C/MEMORIA - 136	ASIENTOS ACOMPAÑANTE C/REG ELECTRICA 6 VIAS - CDE
ASIENTOS DL C/REG LUMBAR ELECTRICA 4 POSICIONES - 7XF	TAPICERIA/LINEA INT INTERIOR IMPERIAL OSCURO - 03V
TAPICERIA/LINEA INT SALPICADERO Y GUARNECIDO DE PUERTAS EN CUERO - 4H0	TAPICERIA/LINEA INT SALPICADERO NEGRO/GRIS - PLACC-807/R
ASIENTOS DL CALEFACTADOS - 452	ADAS ASISTENTE MODO CONDUCCION - SJA
ADAS ASISTENTE ANGULO MUERTO ACTIVO - 0YP	AUDIO/MULTIMEDIA CONEXION USB - 83X
ADAS ASISTENTE MANTENIMIENTO CARRIL - LAS	ADAS CAMARA VISION TR - 316
AUDIO/MULTIMEDIA SISTEMA TELEMATICO - RDG	INSTRUMENTACION CONSOLA APERTURA ELEC PORTON TR - JRC
ACCESORIOS TOMA DE CORRIENTE 12V - 823	ACCESORIOS CUADRO INSTRUMENTOS TFT 7" - 4GF
ACCESORIOS CORTINA BANDEJA TR C/TAPA EQUIPAJES - CSD	ACCESORIOS LUZ INT CORTESIA - LCA
ACCESORIOS ALFOMBRILLAS NEGRAS - TAPTP-831/B	VOLANTE Y MANDOS PEDALES ALUMINIO DEPORTIVOS - 4CS
TECHO PANORAMICO ELECTRICO - 400	RETROVISORES EXT ANTIDESLUMBRANTE - 64L
RETROVISORES EXT ELEC/TERMICO/ABATIBLE ELEC - GTD	VARIANTE TIPO DE PINTURA PINTURA METALIZADA NEGRO VULCANO - 58B
LUCES FAROS ANTINIEBLA LED - 4SM	LUCES FAROS BI-XENON ADAPTATIVOS - 230
LUCES ENCENDIDO AUTOMATICO LUCES - 051	LUCES LAVAFAROS - 102
GENERALES REJILLA PARAGOLPES DL NEGRA - MFF	INSTRUMENTACION CONSOLA CUADRO INSTR CUENTA KM - 050
POSICION DEL VOLANTE VEHICULO CON VOLANTE A LA IZQUIERDA - GSX	PROGRAMA DE VENTAS ITALIA/CENTRO EUROPA - AM00
VERSION GAMA 2022 - MY22	ACABADO TECNICO VELOCE - LL3
ACABADO TECNICO MANOVRA 949/9 - 3OS	ADAS SISTEMA FRENADA DE EMERGENCIA AUTONOMO - 55B
GENERALES MANILLA EXTERIOR C/LUZ DE CORTESIA - 83Z	GENERALES PROTECTOR PARAGOLPES TRASERO NEGRO MIRON - XEB
GENERALES SOPORTE MATRICULA ESPECIFICO - 389	EMBELLECEDORES CONTORNO VENTANILLAS NEGRO BRILLO - MMR
EMBELLECEDORES MOLDURA ENTRADA PUERTA ALUM - 79U	CRISTALES EYECTORES LIMPIAPARAB TERMICOS - 110
CRISTALES LUNAS TINTADAS - 070	ACCESORIOS KIT EXTERIOR COLOR CARROCERIA - 15M
ACCESORIOS PROTECTOR INF MOTOR ESPECIFICO - 78E	ACCESORIOS ENGANCHE REMOLQUE PLEGABLE ELE - 6JA
Nº MOTOR 01035969	FECHA FABRICACIÓN 31/08/2022
Nº SERIE 07D56285	

Nº Valoración	CMA_610061	Marca - Modelo	ALFA ROMEO STELVIO (630) 5P (20-22)		
Fecha Alta	27/02/2026 10:38:55	CUM	AR01403	Origen	VinQuery
F.Cálculo/Modif.	27/02/2026 10:47:49	Matrícula	7476-MBN		
Código Usuario	CLAIMS MANAGEMENT ADMINISTRATOR, S.L. - USUCAMPA - GTESTIMATE	VIN	ZARPAHDXXN7D56285		

Automático

TODO TERRENO 5 PUERTAS

ESPAÑA ESPAÑA

INTERVALOS SERVICIO INSPECCION KILOMETROS

Piezas

Código	Descripción	Uds.	Precio(€)	I/D	I/D%	Total(€)
0000050553753	Tapa argolla remolcado	1,00	11,63			11,63

Mano de obra

Código	Descripción	Uds.	Precio(€)	I/D	I/D%	Total(€)
T1  7055B26	Sustituir Tapa argolla remolcado	0,10 h	25,00			2,50
T2  GtT6101R	Reparar Faro dr	0,20 h	25,00			5,00
T2  GtT7401L	Reparar Puerta dl iz	0,30 h	25,00			7,50
T2  GtT81B50	Reparar Paragolpes tr (zona sup)	0,20 h	25,00			5,00
T2  GtT84010	Reparar Portón tr	0,30 h	25,00			7,50
T2  GtT9001L	Reparar Lateral iz carrocería	0,30 h	25,00			7,50
T2  GtT9001R	Reparar Lateral dr carrocería	0,20 h	25,00			5,00
T2  GtT9056L	Reparar Aleta tr iz c/estribo	0,20 h	25,00			5,00
T2  GtT9056R	Reparar Aleta tr dr c/estribo	0,10 h	25,00			2,50
T2  GtT91050	Reparar Conj faldón tr	2,00 h	25,00			50,00
T2  GtTva1	Reparar capo varilla	0,00 h	0,00			90,00

Pintura

Código	Descripción	Uds.	Precio(€)	I/D	I/D%	Total(€)
CHAPA						
 GtP91050	Conj faldón tr Reparación (S=0)					
 GtP9001R	Lateral dr carrocería Reparación (S=0) (L=0)					
 GtP84010	Portón tr Reparación (S=0) (L=0)					
 GtP9056L	Aleta tr iz c/estribo Reparación (S=0) (L=0)					
 GtP9001L	Lateral iz carrocería Reparación (S=0) (L=0)					
 GtP9056R	Aleta tr dr c/estribo Reparación (S=0) (L=0)					
 GtP7401L	Puerta dl iz Reparación (S=0) (L=0)					
PLASTICO						
 GtP69050	Paragolpes dl Reparación (S=0) (L=0) Color Carrocería Completo					
 GtP81B50	Paragolpes tr (zona sup) Reparación (S=0) (L=0) Color Carrocería Completo					

Información adicional

Pieza	Motivo	Operaciones
Faro dr	Daños previos	Pulir

Nº Valoración	CMA_610061	Marca - Modelo	ALFA ROMEO STELVIO (630) 5P (20-22)		
Fecha Alta	27/02/2026 10:38:55	CUM	AR01403	Origen	VinQuery
F.Cálculo/Modif.	27/02/2026 10:47:49	Matrícula	7476-MBN		
Código Usuario	CLAIMS MANAGEMENT ADMINISTRATOR, S.L. - USUCAMPA - GTESTIMATE	VIN	ZARPAHDXXN7D56285		

Resumen





Piezas		Mano de obra		Pintura	
Fecha tarifa	01/02/2026	Total I/D MO	0,00 €	Total I/D MO Pintura	0,00 €
Total I/D Piezas	0,00 €	Subtotal Importe MO	90,00 €	Subtotal Importe MO	0,00 €
Subtotal	11,63 €	Subtotal Horas MO	97,50 €	Subtotal Horas MO	171,25 €
Pequeño Material (0,00%)	0,00 €	Total sin descuentos (3,90 h)	187,50 €	Subtotal M.O. (6,85 h)	171,25 €
Material anticorrosivo	0,00 €	Descuento sobre total MO (0,00%)	0,00 €	Descuento sobre MO (0,00%)	0,00 €
Material pintado de bajos	0,00 €	Total	187,50 €	Total mano de obra	171,25 €
Coste envío recambios	0,00 €			Total I/D Material Pintura	0,00 €
Total sin descuentos	11,63 €			Subtotal material	312,53 €
Dto. sobre total piezas (30,00%)	3,49 €			Dto. sobre material (0,00%)	0,00 €
Total	8,14 €			Total del material	312,53 €
				Total sin descuentos	483,78 €
				Descuento sobre total Pintura (0,00%)	0,00 €
				Total	483,78 €

Sistema de pintura: Centro Zaragoza
Tipo de pintura: Bicapa

Nº colores 1

Total					
Fijo franquicia	0,00 €	Total piezas	8,14 €	Dto. sobre el total (0,00%)	0,00 €
Porcentaje franquicia	0,00%	Total mano de obra	187,50 €	Total Tasas reciclado residuos	0,00 €
Val. max. franquicia	0,00 €	Total pintura	483,78 €	Base del impuesto	679,42 €
Val. min. franquicia	0,00 €	SubTotal	679,42 €	IVA (21%)	142,68 €
Total Franquicia	0,00 €	Total Varios	0,00 €	Total sin franquicia	822,10 €
				Total	822,10 €

Sistema de pintura Centro Zaragoza. Coste de materiales basado en los distintos precios comunicados por los fabricantes, estando sujeto a negociación y acuerdo particular.

NOTAS  Manual  No Actualizada  Sin Precio  Documentado por GT Motive  Pieza prepintada
± Aproximada | Incluida NI No Incluida C Condicionada por + Lanzada por - Solapada por

Reportaje Fotográfico

Nº Valoración	CMA_610061	Marca - Modelo	ALFA ROMEO STELVIO (630) 5P (20-22)		
Fecha Alta	27/02/2026 10:38:55	CUM	AR01403	Origen	VinQuery
F.Cálculo/Modif.	27/02/2026 10:47:49	Matrícula	7476-MBN		
Código Usuario	CLAIMS MANAGEMENT ADMINISTRATOR, S.L. - USUCAMPA - GTESTIMATE	VIN	ZARPAHDXXN7D56285		

Equipamiento

VIN Query

AUTOMATICO 8 VELOCIDADES - CAMAT	ADAS MODOS CONDUCCION DNA S/BLOQUEO - 18Q
ADAS SISTEMA APARCAMIENTO ASISTIDO - 508	TAPACUBOS TAPACUBOS MONOCROMO - 6YL
TRANSMISION CONTROL DESCENSO - BNH	ADAS REG VELOCIDAD INTELIGENTE - NH3
TRANSMISION DIFERENCIAL AUTOBLOCANTE - 939	NEUMATICOS KIT REPARACION NEUMATICOS GRUPO B/1 - 8F5
NEUMATICOS KIT INFLADO NEUMATICOS - 499	NEUMATICOS 255/45 R 20..W
LLANTAS ALE 9.0JX20" - 3EH	TURBO-DIESEL 2143CC 154KW (210) - 55284529+ECO6DF
TRANSMISION 4X4 - TT4X4	ANTIPOLUCION NORMA EU6D FINAL - ECOE6DF
COMBUSTIBLE MOTOR DIESEL - CMBDS	GENERAL 154KW - KW154
GENERAL 2.2CC - CC2.2	EQUIPO MECANICO CLIMA FRIO - 129
TAPICERIA/LINEA INT SALPICADERO NEGRO - PLAPU-831	TAPICERIA/LINEA INT ASIENTOS NEGRO/COSTURA GRIS OSCURO - SEDCC-635/A
TAPICERIA/LINEA INT GUARNECIDO TECHO NEGRO - PADTS-831/D	TAPICERIA/LINEA INT GUARNECIDO PILARES NEGRO - MONTS-831/D
VOLANTE Y MANDOS VOLANTE TERMICO - NHS	TAPICERIA/LINEA INT EMBELLECEDORES DE ALUMINIO - 156
INSTRUMENTACION PUERTAS KEY LESS GO - GX4	SEGURIDAD RETROVISOR INTERIOR ANTIDESLUMBRANTE AUTOMATICO - 410
AUDIO/MULTIMEDIA SISTEMA DE SONIDO HI-FI - 4JF	INSTRUMENTACION CONSOLA TOMA CORRIENTE 230V - JKZ
AUDIO/MULTIMEDIA SISTEMA ACUSTICO NVH - 7H6	ADAS ASISTENTE ATASCO - 0YN
EQUIPO MECANICO SISTEMA ESCAPE ESPECIFICO 2 - 5FE	EQUIPO ELECTRICO ALTERNADOR 220 A - BAJ
CLIMATIZACIÓN SISTEMA CALIDAD AIRE - 384	CLIMATIZACIÓN HVAC PARA INTERVENCIONES CO2 - 2CZ
VOLANTE Y MANDOS VOLANTE NEGRO - VOLFP-831/A	VOLANTE Y MANDOS POMO PALANCA ESPECIFICO - 1D8
VOLANTE Y MANDOS MANDO VELOCIDADES EN VOLANTE - 4WE	VOLANTE Y MANDOS VOLANTE DEPORTIVO CUERO - 321
AUDIO/MULTIMEDIA SISTEMA DE CARGA TELEFONO INALAMBRICA - RFX	AUDIO/MULTIMEDIA CARPLAY/ANDROID AUTO - 8EW
AUDIO/MULTIMEDIA RADIO DIGITAL DAB - RS9	AUDIO/MULTIMEDIA PROTECCION NIVEL 3 DE CIBERSEGURIDAD - 9FX
AUDIO/MULTIMEDIA SISTEMA NAVEGACION (EUROPA ORIENTAL) - 8TW	ASIENTOS DEPORTIVOS EN CUERO - 788
ASIENTOS COND C/REG ELECTRICA 6 VIAS C/MEMORIA - 136	ASIENTOS ACOMPAÑANTE C/REG ELECTRICA 6 VIAS - CDE
ASIENTOS DL C/REG LUMBAR ELECTRICA 4 POSICIONES - 7XF	TAPICERIA/LINEA INT INTERIOR IMPERIAL OSCURO - 03V
TAPICERIA/LINEA INT SALPICADERO Y GUARNECIDO DE PUERTAS EN CUERO - 4H0	TAPICERIA/LINEA INT SALPICADERO NEGRO/GRIS - PLACC-807/R
ASIENTOS DL CALEFACTADOS - 452	ADAS ASISTENTE MODO CONDUCCION - SJA
ADAS ASISTENTE ANGULO MUERTO ACTIVO - 0YP	AUDIO/MULTIMEDIA CONEXION USB - 83X
ADAS ASISTENTE MANTENIMIENTO CARRIL - LAS	ADAS CAMARA VISION TR - 316
AUDIO/MULTIMEDIA SISTEMA TELEMATICO - RDG	INSTRUMENTACION CONSOLA APERTURA ELEC PORTON TR - JRC
ACCESORIOS TOMA DE CORRIENTE 12V - 823	ACCESORIOS CUADRO INSTRUMENTOS TFT 7" - 4GF
ACCESORIOS CORTINA BANDEJA TR C/TAPA EQUIPAJES - CSD	ACCESORIOS LUZ INT CORTESIA - LCA
ACCESORIOS ALFOMBRILLAS NEGRAS - TAPTP-831/B	VOLANTE Y MANDOS PEDALES ALUMINIO DEPORTIVOS - 4CS
TECHO PANORAMICO ELECTRICO - 400	RETROVISORES EXT ANTIDESLUMBRANTE - 64L
RETROVISORES EXT ELEC/TERMICO/ABATIBLE ELEC - GTD	VARIANTE TIPO DE PINTURA PINTURA METALIZADA NEGRO VULCANO - 58B
LUCES FAROS ANTINEBLA LED - 4SM	LUCES FAROS BI-XENON ADAPTATIVOS - 230
LUCES ENCENDIDO AUTOMATICO LUCES - 051	LUCES LAVAFAROS - 102
GENERALES REJILLA PARAGOLPES DL NEGRA - MFF	INSTRUMENTACION CONSOLA CUADRO INSTR CUENTA KM - 050
POSICION DEL VOLANTE VEHICULO CON VOLANTE A LA IZQUIERDA - GSX	PROGRAMA DE VENTAS ITALIA/CENTRO EUROPA - AM00
VERSION GAMA 2022 - MY22	ACABADO TECNICO VELOCE - LL3
ACABADO TECNICO MANOVRA 949/9 - 30S	GENERALES SOPORTE MATRICULA ESPECIFICO - 389
ADAS SISTEMA FRENADA DE EMERGENCIA AUTONOMO - 55B	GENERALES MANILLA EXTERIOR C/LUZ DE CORTESIA - 83Z
GENERALES PROTECTOR PARAGOLPES TRASERO NEGRO MIRON - XEB	EMBELLECEDORES CONTORNO VENTANILLAS NEGRO BRILLO - MMR
EMBELLECEDORES MOLDURA ENTRADA PUERTA ALUM - 79U	CRISTALES EYECTORES LIMPIAPARAB TERMICOS - 110
CRISTALES LUNAS TINTADAS - 070	ACCESORIOS KIT EXTERIOR COLOR CARROCERIA - 15M

Reportaje Fotográfico

Nº Valoración	CMA_610061	Marca - Modelo	ALFA ROMEO STELVIO (630) 5P (20-22)		
Fecha Alta	27/02/2026 10:38:55	CUM	AR01403	Origen	VinQuery
F.Cálculo/Modif.	27/02/2026 10:47:49	Matrícula	7476-MBN		
Código Usuario	CLAIMS MANAGEMENT ADMINISTRATOR, S.L. - USUCAMPA - GTESTIMATE	VIN	ZARPAHDXXN7D56285		

ACCESORIOS PROTECTOR INF MOTOR ESPECIFICO - 78E
 Nº MOTOR 01035969
 Nº SERIE 07D56285

ACCESORIOS ENGANCHE REMOLQUE PLEGABLE ELE - 6JA
 FECHA FABRICACIÓN 31/08/2022

Automático

TODO TERRENO 5 PUERTAS
 INTERVALOS SERVICIO INSPECCION KILOMETROS

ESPAÑA ESPAÑA



20260217_101148.jpg



20260217_101145.jpg

Reportaje Fotográfico

Nº Valoración	CMA_610061	Marca - Modelo	ALFA ROMEO STELVIO (630) 5P (20-22)		
Fecha Alta	27/02/2026 10:38:55	CUM	AR01403	Origen	VinQuery
F.Cálculo/Modif.	27/02/2026 10:47:49	Matrícula	7476-MBN		
Código Usuario	CLAIMS MANAGEMENT ADMINISTRATOR, S.L. - USUCAMPA - GTESTIMATE	VIN	ZARPAHDXXN7D56285		



20260217_101000.jpg



20260217_101125.jpg



20260217_101030.jpg



20260217_101044.jpg

Reportaje Fotográfico

Nº Valoración	CMA_610061	Marca - Modelo	ALFA ROMEO STELVIO (630) 5P (20-22)		
Fecha Alta	27/02/2026 10:38:55	CUM	AR01403	Origen	VinQuery
F.Cálculo/Modif.	27/02/2026 10:47:49	Matrícula	7476-MBN		
Código Usuario	CLAIMS MANAGEMENT ADMINISTRATOR, S.L. - USUCAMPA - GTESTIMATE	VIN	ZARPAHDXXN7D56285		



20260217_101123.jpg



20260217_101042.jpg



20260217_101050.jpg



20260217_101038.jpg

Reportaje Fotográfico

Nº Valoración	CMA_610061	Marca - Modelo	ALFA ROMEO STELVIO (630) 5P (20-22)		
Fecha Alta	27/02/2026 10:38:55	CUM	AR01403	Origen	VinQuery
F.Cálculo/Modif.	27/02/2026 10:47:49	Matrícula	7476-MBN		
Código Usuario	CLAIMS MANAGEMENT ADMINISTRATOR, S.L. - USUCAMPA - GTESTIMATE	VIN	ZARPAHDXXN7D56285		

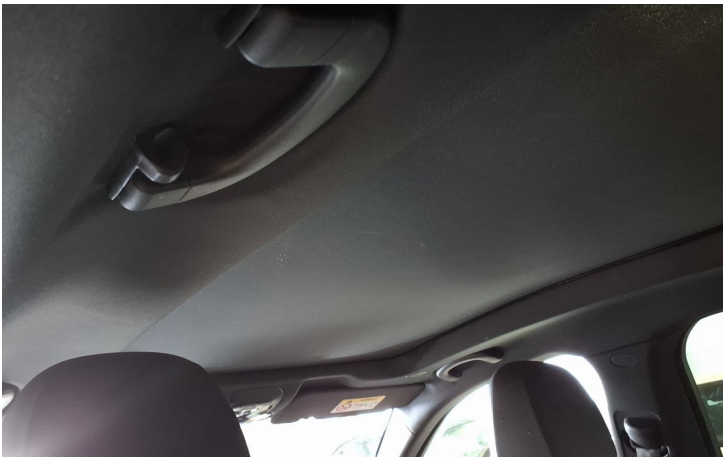

20260217_101022.jpg



20260217_101046.jpg



20260217_101033.jpg

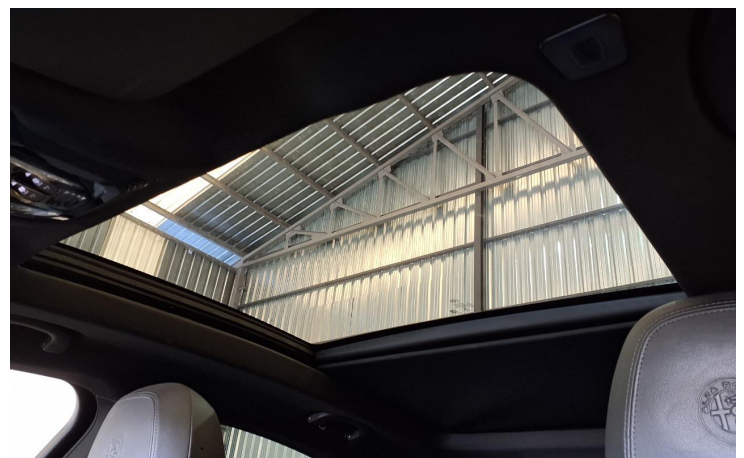

20260217_101139.jpg

Reportaje Fotográfico

Nº Valoración	CMA_610061	Marca - Modelo	ALFA ROMEO STELVIO (630) 5P (20-22)		
Fecha Alta	27/02/2026 10:38:55	CUM	AR01403	Origen	VinQuery
F.Cálculo/Modif.	27/02/2026 10:47:49	Matrícula	7476-MBN		
Código Usuario	CLAIMS MANAGEMENT ADMINISTRATOR, S.L. - USUCAMPA - GTESTIMATE	VIN	ZARPAHDXXN7D56285		



20260217_100944.jpg



20260217_101121.jpg



20260217_101005.jpg

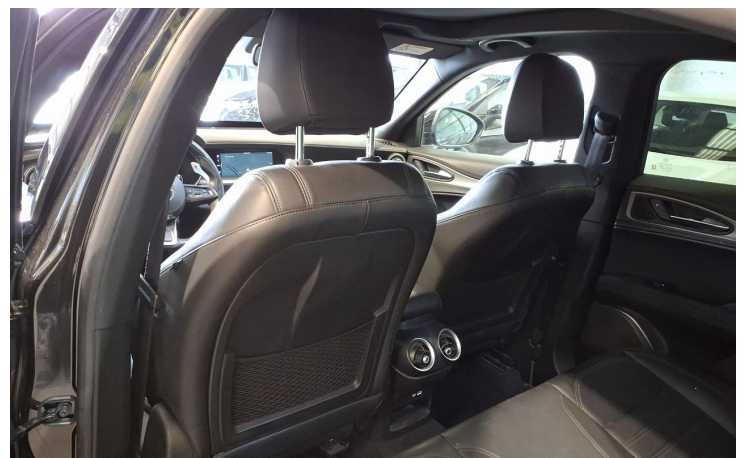

20260217_101002.jpg

Reportaje Fotográfico

Nº Valoración	CMA_610061	Marca - Modelo	ALFA ROMEO STELVIO (630) 5P (20-22)		
Fecha Alta	27/02/2026 10:38:55	CUM	AR01403	Origen	VinQuery
F.Cálculo/Modif.	27/02/2026 10:47:49	Matrícula	7476-MBN		
Código Usuario	CLAIMS MANAGEMENT ADMINISTRATOR, S.L. - USUCAMPA - GTESTIMATE	VIN	ZARPAHDXXN7D56285		



20260217_101035.jpg

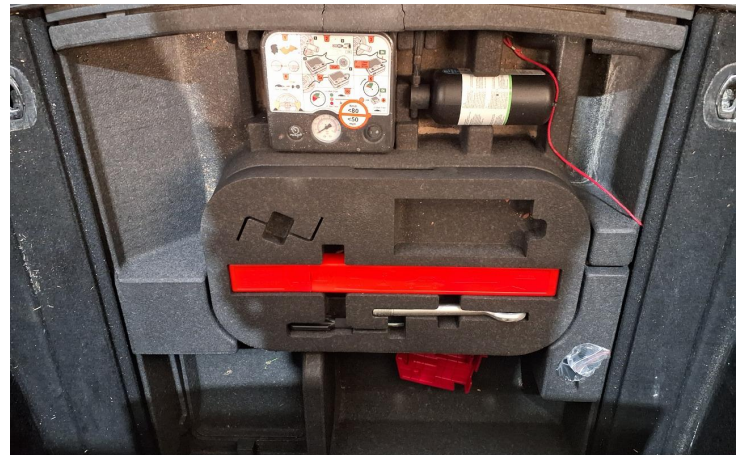

20260217_100952.jpg

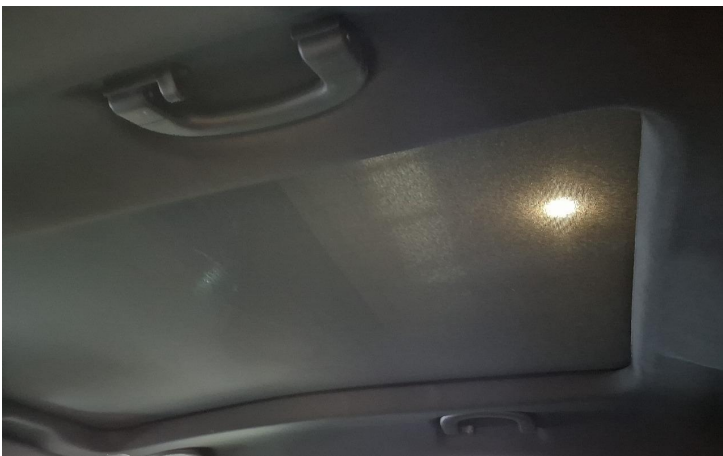

20260217_101018.jpg

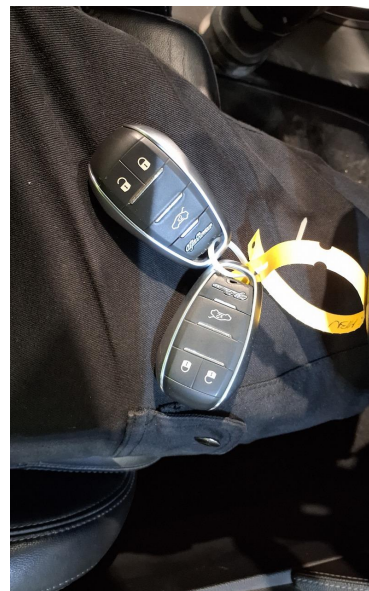

20260217_101057.jpg

Reportaje Fotográfico

Nº Valoración	CMA_610061	Marca - Modelo	ALFA ROMEO STELVIO (630) 5P (20-22)		
Fecha Alta	27/02/2026 10:38:55	CUM	AR01403	Origen	VinQuery
F.Cálculo/Modif.	27/02/2026 10:47:49	Matrícula	7476-MBN		
Código Usuario	CLAIMS MANAGEMENT ADMINISTRATOR, S.L. - USUCAMPA - GTESTIMATE	VIN	ZARPAHDXXN7D56285		



20260217_100817.jpg



20260217_100812.jpg



20260217_100940.jpg



20260217_100846.jpg

Reportaje Fotográfico

Nº Valoración	CMA_610061	Marca - Modelo	ALFA ROMEO STELVIO (630) 5P (20-22)		
Fecha Alta	27/02/2026 10:38:55	CUM	AR01403	Origen	VinQuery
F.Cálculo/Modif.	27/02/2026 10:47:49	Matrícula	7476-MBN		
Código Usuario	CLAIMS MANAGEMENT ADMINISTRATOR, S.L. - USUCAMPA - GTESTIMATE	VIN	ZARPAHDXXN7D56285		



20260217_100917.jpg



20260217_100756.jpg



20260217_100925.jpg



20260217_100715.jpg

Reportaje Fotográfico

Nº Valoración	CMA_610061	Marca - Modelo	ALFA ROMEO STELVIO (630) 5P (20-22)		
Fecha Alta	27/02/2026 10:38:55	CUM	AR01403	Origen	VinQuery
F.Cálculo/Modif.	27/02/2026 10:47:49	Matrícula	7476-MBN		
Código Usuario	CLAIMS MANAGEMENT ADMINISTRATOR, S.L. - USUCAMPA - GTESTIMATE	VIN	ZARPAHDXXN7D56285		



20260217_100836.jpg



20260217_100906.jpg



20260217_100809.jpg



20260217_100820.jpg

Reportaje Fotográfico

Nº Valoración	CMA_610061	Marca - Modelo	ALFA ROMEO STELVIO (630) 5P (20-22)		
Fecha Alta	27/02/2026 10:38:55	CUM	AR01403	Origen	VinQuery
F.Cálculo/Modif.	27/02/2026 10:47:49	Matrícula	7476-MBN		
Código Usuario	CLAIMS MANAGEMENT ADMINISTRATOR, S.L. - USUCAMPA - GTESTIMATE	VIN	ZARPAHDXXN7D56285		



20260217_100741.jpg

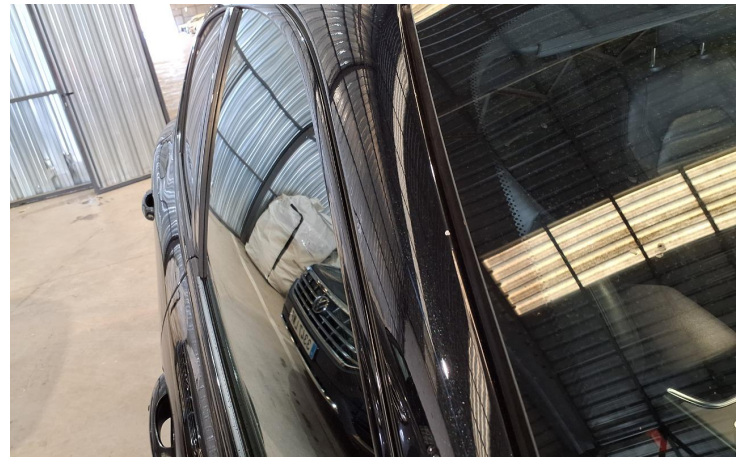

20260217_100901.jpg



20260217_100746.jpg

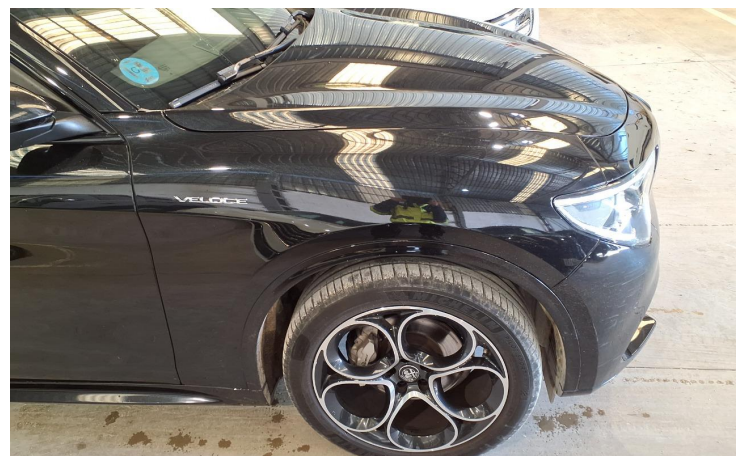

20260217_100853.jpg

Reportaje Fotográfico

Nº Valoración	CMA_610061	Marca - Modelo	ALFA ROMEO STELVIO (630) 5P (20-22)		
Fecha Alta	27/02/2026 10:38:55	CUM	AR01403	Origen	VinQuery
F.Cálculo/Modif.	27/02/2026 10:47:49	Matrícula	7476-MBN		
Código Usuario	CLAIMS MANAGEMENT ADMINISTRATOR, S.L. - USUCAMPA - GTESTIMATE	VIN	ZARPAHDXXN7D56285		



20260217_100839.jpg



20260217_100739.jpg



20260217_100752.jpg



20260217_100842.jpg

Reportaje Fotográfico

Nº Valoración	CMA_610061	Marca - Modelo	ALFA ROMEO STELVIO (630) 5P (20-22)		
Fecha Alta	27/02/2026 10:38:55	CUM	AR01403	Origen	VinQuery
F.Cálculo/Modif.	27/02/2026 10:47:49	Matrícula	7476-MBN		
Código Usuario	CLAIMS MANAGEMENT ADMINISTRATOR, S.L. - USUCAMPA - GTESTIMATE	VIN	ZARPAHDXXN7D56285		



20260217_100851.jpg



20260217_100713.jpg



20260217_100749.jpg



20260217_100813.jpg

Reportaje Fotográfico

Nº Valoración	CMA_610061	Marca - Modelo	ALFA ROMEO STELVIO (630) 5P (20-22)		
Fecha Alta	27/02/2026 10:38:55	CUM	AR01403	Origen	VinQuery
F.Cálculo/Modif.	27/02/2026 10:47:49	Matrícula	7476-MBN		
Código Usuario	CLAIMS MANAGEMENT ADMINISTRATOR, S.L. - USUCAMPA - GTESTIMATE	VIN	ZARPAHDXXN7D56285		



20260217_100919.jpg



20260217_100709.jpg



20260217_100737.jpg



20260217_100909.jpg

Reportaje Fotográfico

Nº Valoración	CMA_610061	Marca - Modelo	ALFA ROMEO STELVIO (630) 5P (20-22)		
Fecha Alta	27/02/2026 10:38:55	CUM	AR01403	Origen	VinQuery
F.Cálculo/Modif.	27/02/2026 10:47:49	Matrícula	7476-MBN		
Código Usuario	CLAIMS MANAGEMENT ADMINISTRATOR, S.L. - USUCAMPA - GTESTIMATE	VIN	ZARPAHDXXN7D56285		

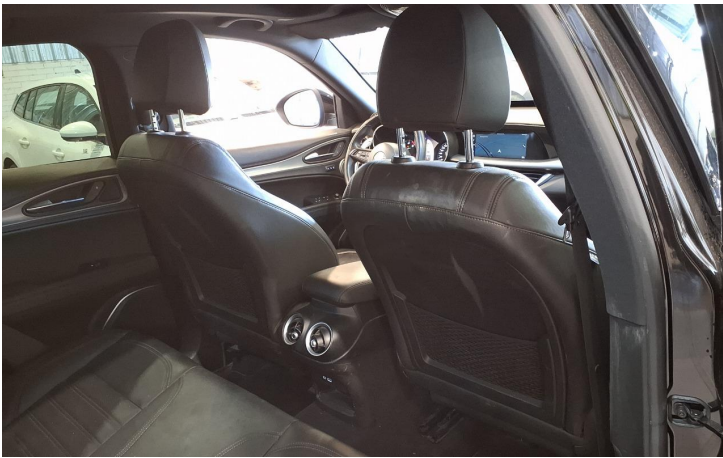

20260217_100927.jpg



20260217_100929.jpg



20260217_100826.jpg