



G-ÜBEREINSTIMMUNGSBESCHEINIGUNG

FÜR VOLLSTÄNDIGE FAHRZEUGE



046CC0130530

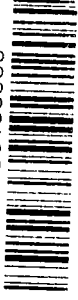

VIAWAP/PS-Team.de



WLTP-Werte Kraftstoffverbrauch

Niedrig:	-	7.3	l/100 km
Mittel:	-	5.5	l/100 km
Hoch:	-	5.1	l/100 km
Höchstwert:	-	6.5	l/100 km
Kombiniert:	-	6.0	l/100 km
Gewichtet, kombiniert:	-	-	l/100 km

5. Vollerlektische Fahrzeuge und extern aufladbare Hybrid-Elektro-Fahrzeuge, gemäß Verordnung (EU) 2017/1151 (falls anwendbar)

5.1. Rein elektrische Fahrzeuge

Elektrischer Energieverbrauch:

Elektrische Reichweite:

Elektrische Reichweite Stadt:

5.2. OVC hybrid-elektrische Fahrzeuge

Elektrischer Energieverbrauch (ECAC-gewichtet):

Elektrische Reichweite (EAER):

Elektrische Reichweite Stadt (EAER Stadt):

51. Bei Fahrzeugen mit besonderer Zweckbestimmung: Bezeichnung nach Anhang I Teil A Nummer 5 der Verordnung (EU) 2018/858 des Europäischen Parlaments und des Rates:

52. Anmerkungen:

Alt.: 5.: 4186 ; 7.: 1533 ; -

Der Unterzeichner Joerg Beyer bestätigt hiermit, dass da

0.1. Fabrikmarke:

0.2. Typ:

- Variante:

- Version:

0.2.1. Handelsbezeichnung:

0.2.3. Kennungen:

0.2.3.1. Kennung der Interpolationsfamilie:

0.2.3.2. Kennung der ATCT-Familie:

0.2.3.3. Kennung der PEMS-Familie:

0.2.3.4. Kennung der Fahrwiderstandsfamilie:

0.2.3.5. Kennung der Fahrwiderstandsmatrix-Familie (gegebenenfalls):

0.2.3.6. Kennung der Familie mit periodischer Regenerierung:

0.2.3.7. Kennung der Verdunstungsprüfungsfamilie:

0.4. Fahrzeugklasse:

0.5. Firmenname und Anschrift des Herstellers:

0.6. Anbringungsstelle und Anbringungsart der vorgeschriebenen Schilder:

Anbringungsstelle der Fahrzeug-Identifizierungsnummer:

0.9. (Ggf.) Name und Anschrift des Bevollmächtigten des Herstellers:

Alternativer Reifen mit abweichenden Emissionswerten			
205 65 R16	95 Q M+S	6.5lx160S45.0	(1+2)
205 65R16	95 H	6.5lx160S45.0	(1+2)
215 50 R18	92 V	7.0lx180S47.5	(1+2)
215 55 R17	94 Q M+S	7.0lx170S47.5	(1+2)
225/40 R19	93 V	7.5lx190S47.5	(1+2)

FORD
J2K
B7JB12X
5GTPTNASRAS
Puma

IP-BX72_2021_00007-WF0-1
AT-BX72_2021_00002-WF0-1
9-WF0-P35-3
RL-B479_2019_00005-WF0-1
EV-BX72_2021_00001-WF0-1
MI
Ford-Werke GmbH
50725 Koeln
Germany

B-Säule, rechts,
geklebt

WF02XXERK2NU43657
22.06.2022
24.12.2021
e9*2007/46*3165*10

Rechtsverkehr
metrische Einheiten
metrische Einheiten

KOELN Mitglied der Geschäftsführung Ford-Werke GmbH
(Ort) (Dienststellung)

(Unterschrift):
(Datum): 22.06.2022

HCGM1031 GK IG510 AABE



Amtliches Kennzeichen: K-AT 9291
Zulassungsbescheinigung Teil II: GP505602
Köln, den 13.01.2023



Bild 1 : Diagonal vorn links



Bild 2 : Diagonal vorn rechts

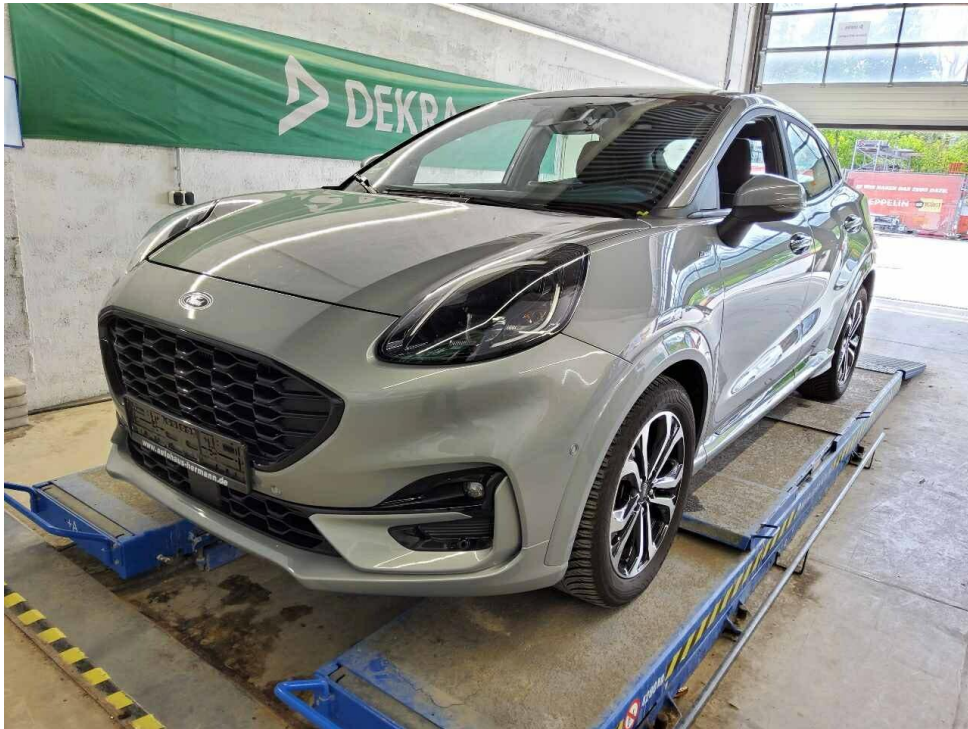

Bild 3 : Diagonal hinten rechts



Bild 4 : Diagonal hinten links



Bild 5 : Fahrzeugunterseite

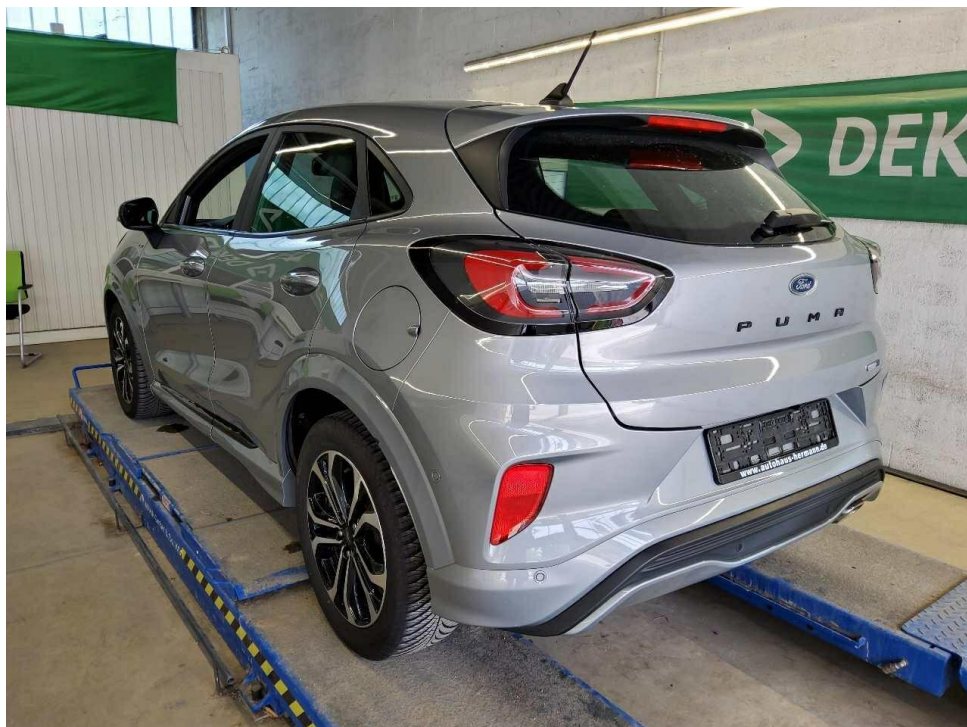

Bild 6 : Kombiinstrument (betriebsbereit) mit Km-Stand

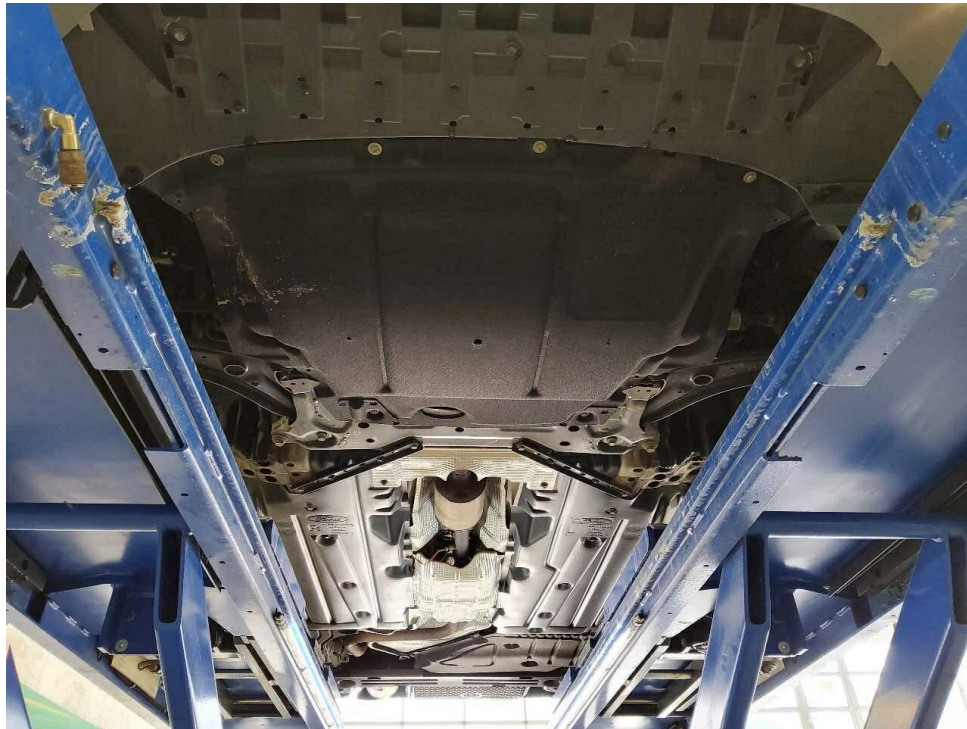

Bild 7 : Durch geöffnete Fahrertüre: Fahrersitz, Armaturenbrett und Schalthebel



Bild 8 : Durch geöffnete hintere Tür: Rücksitzbank



Bild 9 : Mittelkonsole (Radio/Navi eingeschaltet)



Bild 10 : Serviceheft letzter Eintrag, alle Fahrzeugschlüssel, Bordmappe

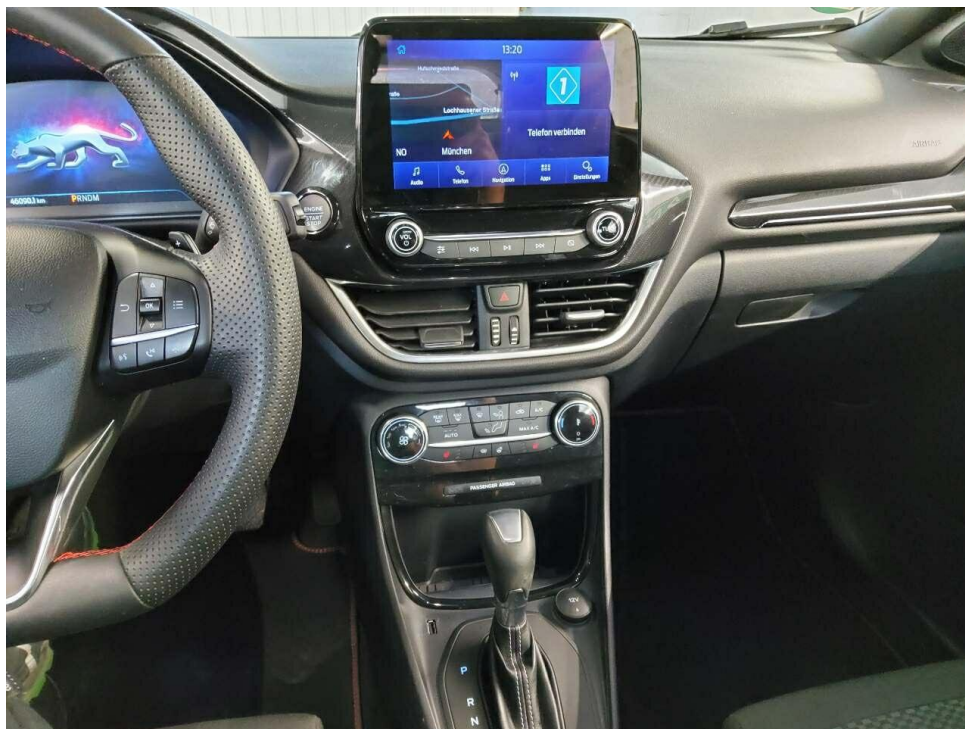

Bild 11 : ZLB Teil 1 (ohne Halterdaten)

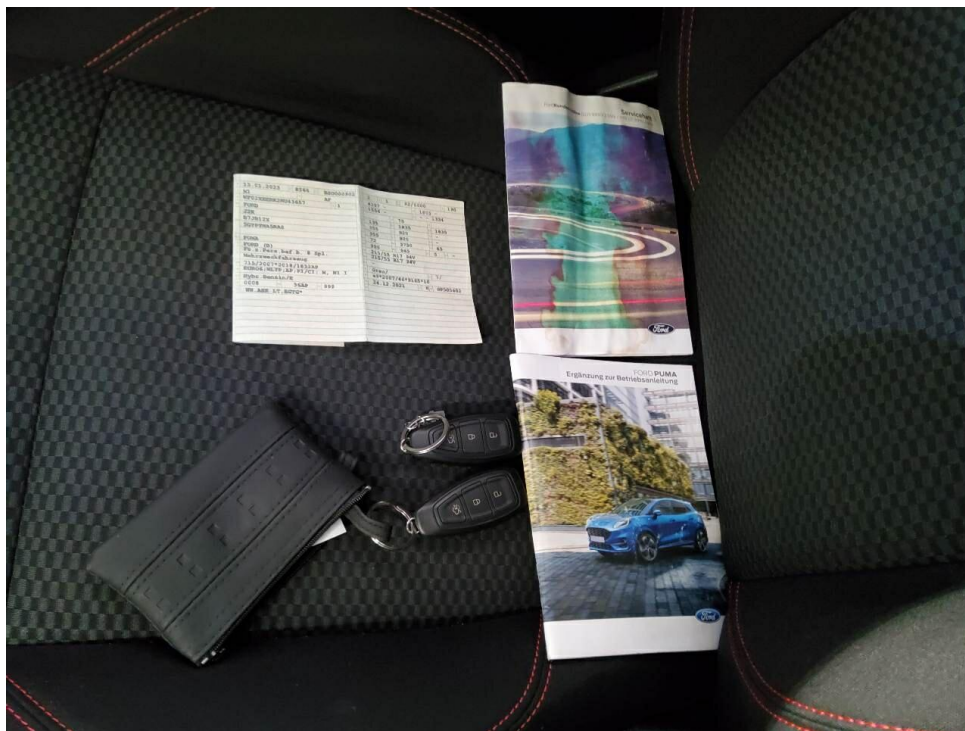

Bild 12 : Wartungsnachweis

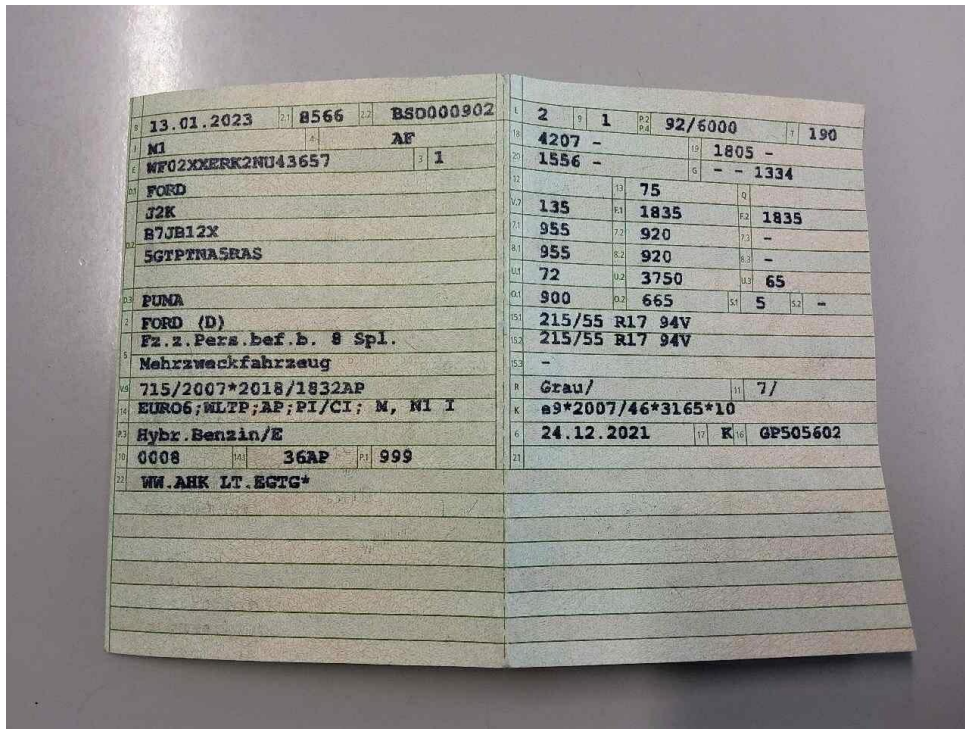

Bild 13 : Stoßfänger vorne, Lackierung, verschrammt

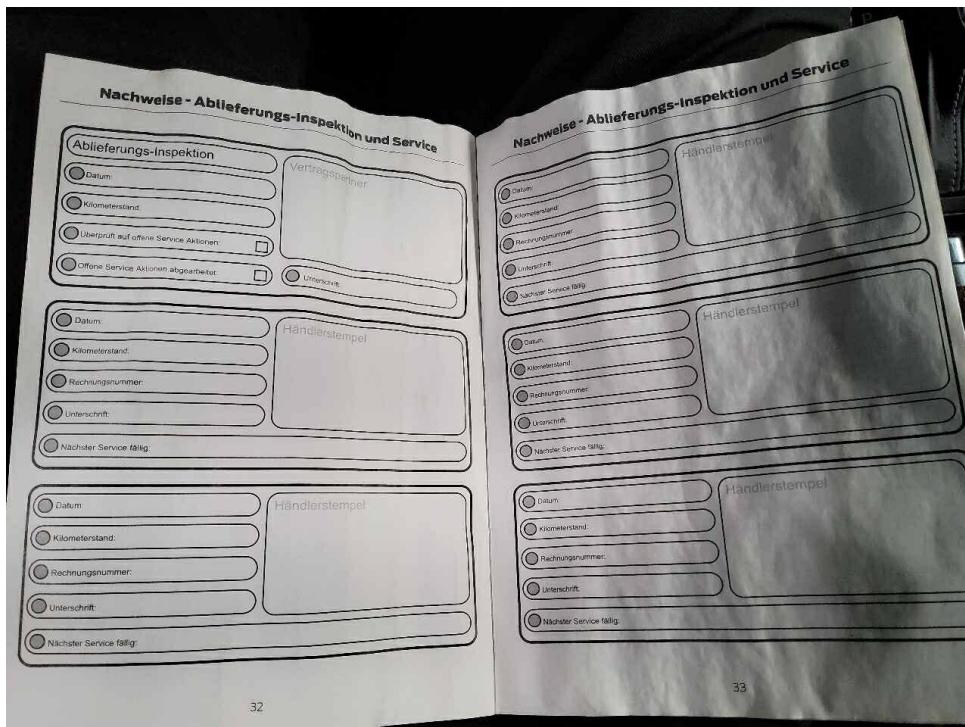

Bild 14 : Schaden hinten rechts

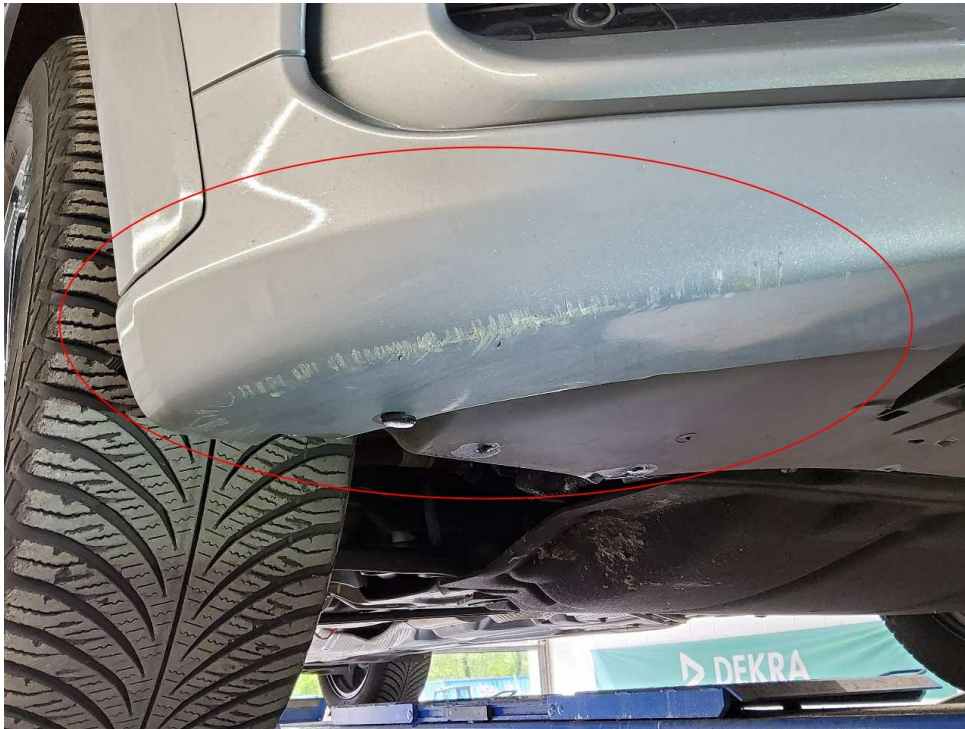

Bild 15 : Schaden hinten rechts



Bild 16 : Schaden hinten rechts



Bild 17 : Schaden hinten rechts

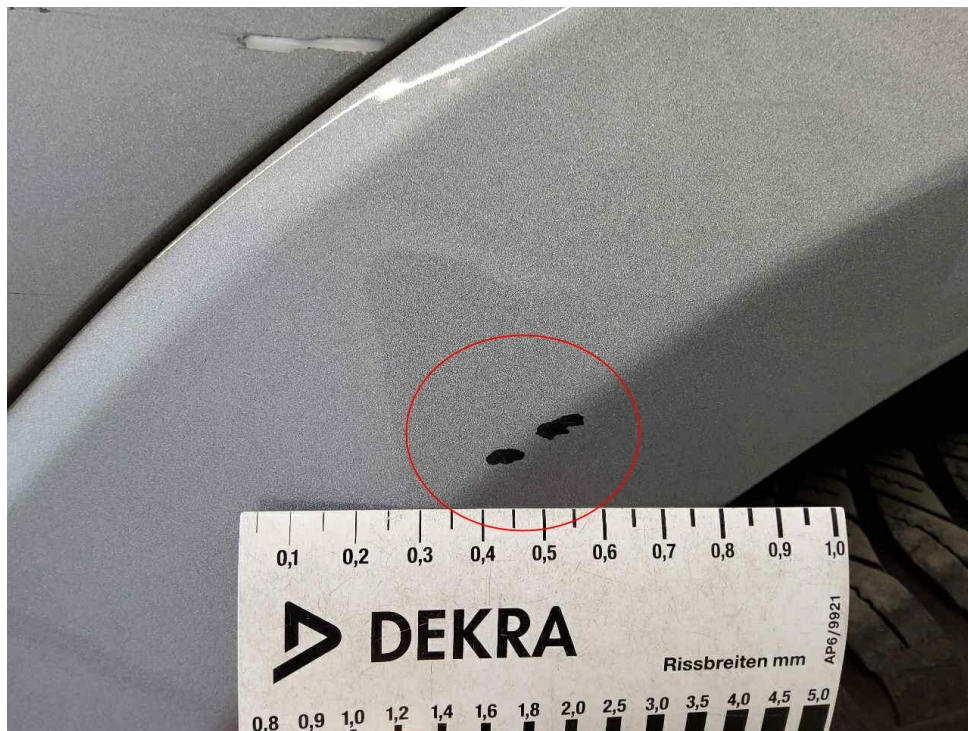

Bild 18 : Schaden hinten rechts

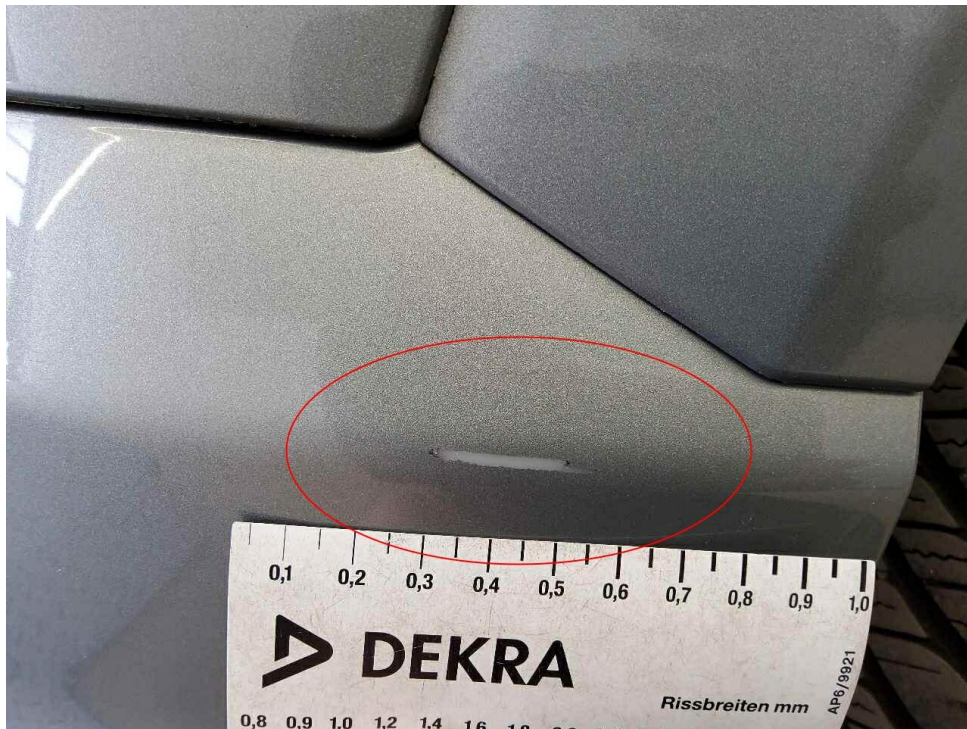

Bild 19 : Radlaufblende hinten links, verschrammt (Materialabtrag)

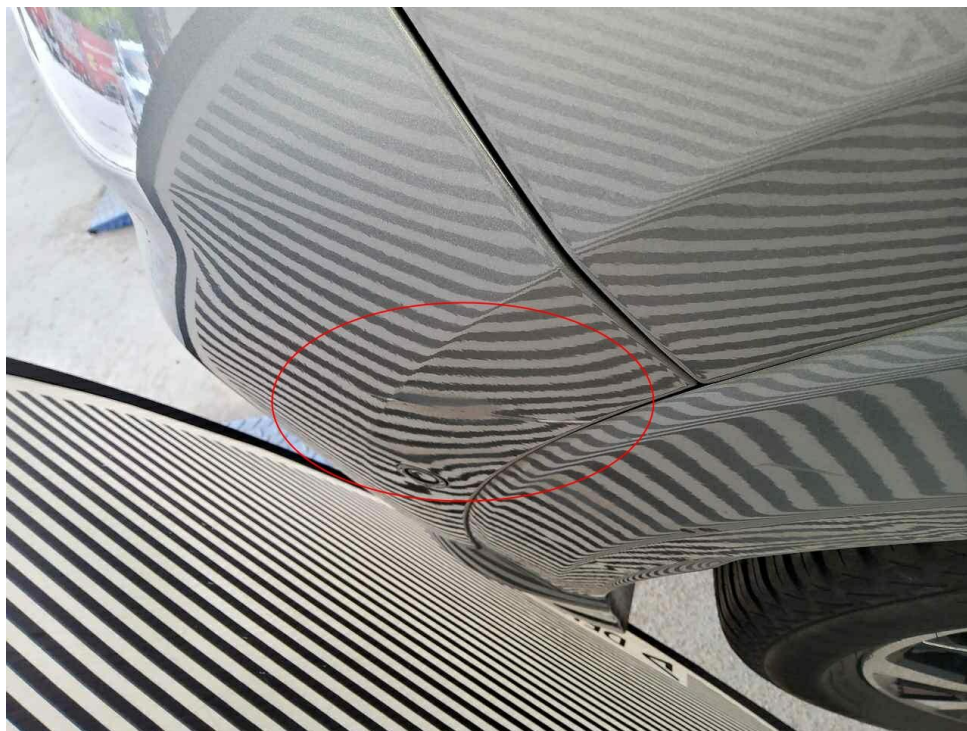

Bild 20 : Radlaufblende hinten links, verschrammt (Materialabtrag)



Bild 21 : Dachrahmen rechts, eingedellt



Bild 22 : Reifen vorne rechts, Auswaschung in der Lauffläche



Bild 23 : Reifen vorne links, Auswaschung in der Lauffläche

MOBILITY CONCEPT

LVV Nr 4642225
Hersteller Ford
Model Puma
Variante DE - SUV5 1.0 EcoBoost Mild Hybrid EU6d, ST-Linie
S/S, 2020 - 2024 1.0 EcoBoost mHEV
Listenpreis 28.596,64
VIN WF02XXERK2NU43657
Erstzulassungsdatum 1.1.2023
Kennzeichen K AT9291

Schadensfälle der int. Belegnummer: 4642225

13.05.2026

Schadennummer	Unfalldatum	Beschädigung	Schadenhöhe in EUR
2026105978	14.04.2026	Beifahrerseite Seitenteil hinten Stoßfänger hinten rechts	1.304,20

Zustandsbericht/Minderwertgutachten-Leasing

Vorgang

Auftraggeber: Mobility Concept GmbH, Grünwalder Weg 34, 82041 Oberhaching
 Besichtigung: 28.04.2026

Bemerkungen

Diese Dienstleistung wurde entsprechend den Vorgaben des Auftraggebers (Kriterien der fairen Fahrzeugbewertung) erstellt. Im Einzelfall können Abweichungen zum DEKRA Standard vorliegen.
 Diese Dienstleistung wurde entsprechend den vertraglichen Vorgaben des Auftraggebers erstellt. Im Einzelfall können Abweichungen zum DEKRA Standard vorliegen.
 Bei der Lackschichtdickenmessung wurden bei mindestens drei Messungen pro Bauteil Lackschichtdicken von 82 µm bis 131 µm festgestellt.
 Es wurde eine optische Überprüfung auf Vorschäden und eine Lackschichtdickenmessung vorgenommen. Die augenscheinliche Überprüfung sowie die Lackschichtdickenmessung ergaben keine Hinweise auf Nachlackierungen, Instandsetzungsarbeiten oder reparierte Vorschäden.
 Die vorgefundenen Besichtigungsbedingungen waren ausreichend. Das Fahrzeug / Objekt wurde von unten besichtigt. Im Rahmen der Fahrzeug / Objektbesichtigung wurde ein Probelauf des Motors durchgeführt.
 Für die Bearbeitung des Vorganges standen folgende Unterlagen zur Verfügung: - Fz-Schein/Zul.Beschein. Teil I
 2 Hauptschlüssel vorgelegt.

Fahrzeugdaten

Erstzulassung	13.01.2023	Letzte Zulassung	13.01.2023
Hersteller	FORD	Typ / Verkaufsbez.	Puma 1.0 EcoBoost Hybrid ST-LINE
Aufbauart	Geländewagen	Türen	5
Sitzplätze	5	Fahrzeug-Ident.-Nr.	WF02XXERK2NU43657
HSN / TSN	8566 / BSO	Schlüssel-Nr.	40213972
Km-Stand abgelesen	46090	Nächste HU §29 StVZO	01 / 2026
Energiequelle / Kraftstoff	Hybr.Benzin/E	Zylinderanzahl	3 / Reihenmotor
Leistung (kW)	92	Hubraum (ccm)	999
Schadstoffklasse:	EURO6;WLTP;AP;PI/CI; M, N1 I	Antriebsart	Frontantrieb
Getriebe	Automatik /	Felgen	Leichtmetall
Farbe	Sonnensilber	Polster / Farbe	Stoff / Anthrazit

Es wird unterstellt, dass die Gesamtlauflistung dem abgelesenen Km-Stand entspricht.

Räder / Reifen

Achse	Reifenbezeichnung	Hersteller/Typ	Art	Profiltiefe
1 links	215 / 55 R 17 94 V	Goodyear / Vector 4Seasons G2 AO	A /S	4 mm
rechts	215 / 55 R 17 94 V	Goodyear / Vector 4Seasons G2 AO	A /S	4 mm
2 links	215 / 55 R 17 94 V	Goodyear / Vector 4Seasons G2 AO	A /O	7 mm
rechts	215 / 55 R 17 94 V	Goodyear / Vector 4Seasons G2 AO	A /O	6 mm
Pannenset	Füllflasche haltbar bis 31.07.2026			

A/ Ganzjahres; /S Schaden; /F Runflat; /O Original;

Serienausstattung

Serie: Ambientebeleuchtung, Antiblockier-Bremssystem (ABS), Außenspiegel elektrisch einstellbar, beheizbar und anklappbar, Beifahrerairbag-Deaktivierung, Bereifung: 7 J x 17 Leichtmetallräder (4) im 5-Speichen-Design, Schwarz, glanzgedreht, Bereifung: Reifen-Reparatur-Set, Berganfahrassistent, Body-Styling-Kit, Bremsassistent (EBA), Bremsleuchte, dritte, Dachhimmel aus Webstoff, Digitale Instrumententafel 12,3 Zoll, Drehzahlmesser, Elektronisches Sicherheits- und Stabilitätsprogramm (ESP), Fahrspur-Assistent inkl. Fahrspurhalte-Assistent, Fahrwerk: Sportlich abgestimmtes Fahrwerk, Falschfahrer-Warnfunktion, Fensterheber vorn und hinten, elektrisch, Fernlicht-Assistent, Ford Easy Fuel, Ford EcoCoach, Ford MegaBox, Ford Power-Startfunktion, FordPass Connect, Gepäckraumbeleuchtung, Geschwindigkeitsregelanlage, Getriebe: 6-Gang-Schaltgetriebe, Haltegriffe für Fahrer- und Beifahrerseite, Handschuhfach, beleuchtet, Heckscheibe beheizbar, Heckscheiben-Wischwaschanlage, ISOFIX-Halterungen inkl. Top-Tether Befestigungspunkte an den äußeren Sitzplätzen der 2. Sitzreihe, Intelligenter Geschwindigkeitsbegrenzer mit Tempolimit-Anzeige, Intelligentes Sicherheits-System (IPS Intelligent Protection System), Klimaanlage, manuell, Kopfstützen hinten (3) höhenverstellbar, Kopfstützen vorn höhenverstellbar, LED Rückleuchten, LED-Nebelscheinwerfer, Lackierung: Uni, Lenkrad: ST-Line Lenkrad, 3-Speichen-Design, in Sensico-Kunstleder, Lenksäule, in Höhe- und Reichweite einstellbar, Mittelkonsole vorn mit integrierter Armauflage, MyKey-Schlüsselsystem, Müdigkeitswarner, Navigationssystem Ford inkl. Ford SYNC 3 mit AppLink und 8"-Touchscreen, Notbremslicht, pulsierendes Aufleuchten der Bremsleuchten bei starkem Bremsen, Ottopartikelfilter, Park-Pilot-System hinten, Polster: Stoff, Post-Collision-Assist, Pre-Collision-Assist, Reifendruckkontrollsystem (TPMS - Tyre Pressure Monitoring System), Scheinwerfer mit LED-Tagfahrlicht und LED-Abblendlicht, Scheinwerfer-Assistent mit Tag/Nacht-Sensor, Selektiver Fahrmodus-Schalter, Servolenkung, Sitze: Fahrersitz höhenverstellbar, Sitze: Rücksitzlehne, umklappbar, 60:40 geteilt, Sitze: Sportsitze vorn mit integrierter Kopfstütze, Start-Stopp-System, Teppichfußmatten vorn, Variabler Kühlerlufteinlass, Verkehrsschild-Erkennungssystem, Verzurrösen im Gepäckraum, Wegfahrsperrung, Zentralverriegelung mit Fernbedienung

Sonderausstattung

Code	Bezeichnung
D5PAS	Bereifung: 4 Ganzjahresreifen
A7FAL	Heckklappe elektrisch, sensorgesteuert (Öffnen per Fußbewegung) Lackierung: Solar Silver Metallic
AGKAB	Paket: Fahrerassistenz-Paket II
AGEAC	Paket: Komfort
AGWAB	Paket: Winter
A1GAN	Panorama-Schiebedach, elektrisch

Allgemeinzustand und Wartung

Abgesehen von den beschriebenen Schäden/Mängeln weist das Fahrzeug/Objekt einen, bezogen auf Alter und Nutzung, üblichen Gesamtzustand auf.

Wartungsnachweis: fehlt

Nicht akzeptierter Zustand / Ausstehende Reparaturen

Bezeichnung des Schadens / Rep.-Weg

1. Stoßfänger vorne, Lackierung, verschrammt, smart repair (Bild 13)
2. Schaden hinten rechts, (Bild 14, 15, 16, 17, 18)
3. Radlaufblende hinten links, verschrammt (Materialabtrag), erneuern (Bild 19, 20)
4. Dachrahmen rechts, eingedellt, drücken (Bild 21)
5. Hauptuntersuchung abgelaufen

Akzeptierter Zustand / Gebrauchsspuren

Folgende Schäden sind in Anbetracht des Alters, der Laufleistung und dem Einsatzzweck als Gebrauchsspur einzustufen.

Bezeichnung des Schadens

Verkleidung Ladekante, zerkratzt,
Verkleidung Heckklappe, zerkratzt,
Frontscheibe, Steinschlag,
Motorhaube, Lackierung, Steinschlag,
Tür vorne links, Türkante, zerkratzt,
Tür hinten links, eingedellt

Fehlende Teile

1. Wartungsnachweis (Serviceheft ohne Eintrag)

Reifenbewertung

	Profiltiefe	Art
vorne links	4 mm	AS
vorne rechts	4 mm	AS
Legende		A/ Ganzjahres /S Schaden /F Runflat /O Original