

Fahrzeugdetails

Fahrgestell-Nr.	ZACNJECA8 PPS72883	Erstzulassung	01.03.2023	Außenfarbe	Unbekannt
Hersteller	JEEP	Kennzeichen		Laufleistung	25 233 km
Modell	COMPASS 1.5I GSE T4 48V e-Hybr High Alt				

Auftragsdaten

Eingangsdatum	11.03.2026	Sachverständigen ID-Nr.	6836300	Datum der Bewertung	17.03.2026
Datum Beauftragung	11.03.2026				

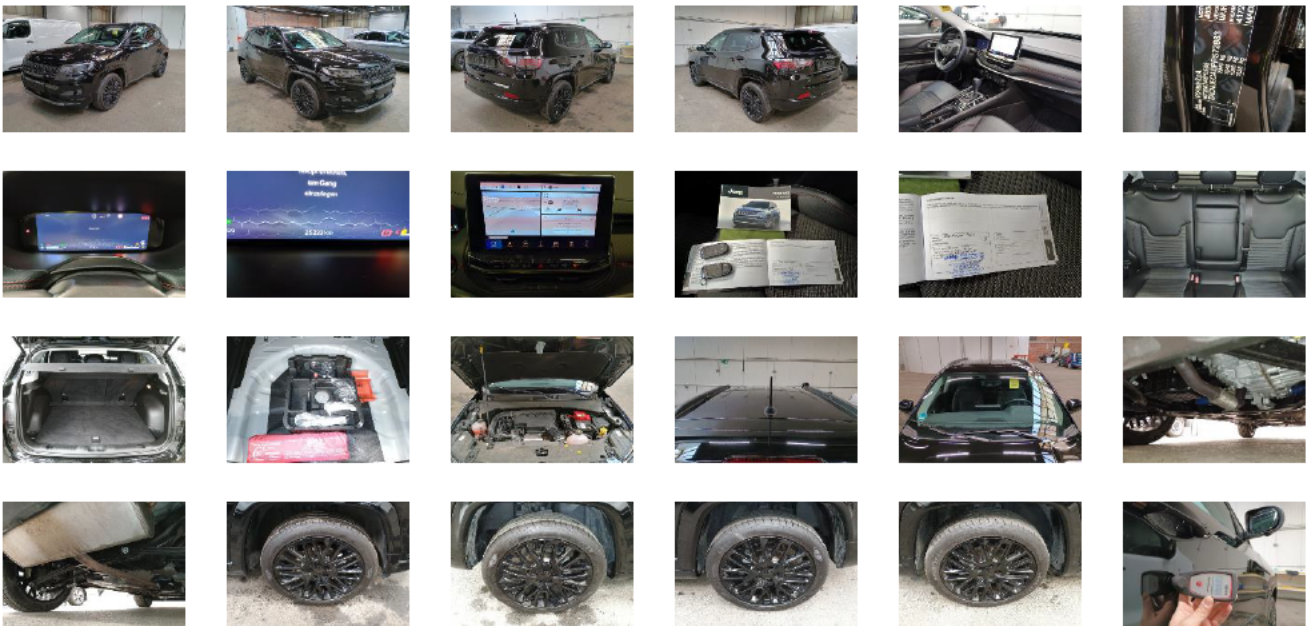

Fahrzeugausstattung

Navigationssystem	✓
Alufelgen	✓

Lose Teile

Nothilfekit Reserverad	✓
Bordwerkzeug	✓
Hutablage	✓
Fußmatte HR	✓
Fußmatte HL	✓
Fußmatte VR	✓
Fußmatte VL	✓
Antenne	✓

Fahrzeugdokumente / Schlüssel

Betriebsanleitung	✓
Serviceheft	✓
Bordmappe komplett	✓
Ersatzschlüssel	✓
Schlüssel	✓
Schlüssel mit Fernbedienung	✓
Inspektion	✓

Reifen

Goodyear 235/45/19 H Sommerreifen 6.0 mm

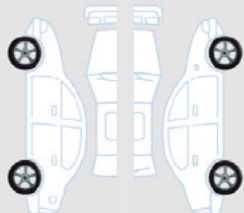





Goodyear 235/45/19 H Sommerreifen 6.0 mm



Goodyear 235/45/19 H Sommerreifen 7.0 mm

Goodyear 235/45/19 H Sommerreifen 7.0 mm

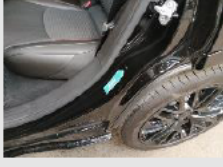
Schadendetails

1		Bauteil	Türeinstieg	Reparaturzeit	0,50	Teilekosten	-
		Position	Vorne Rechts	Reparaturkosten	70,00€	Gesamtkosten	190,00€
		Beschreibung	Delle	Lackierungszeit	0,80	Abwertung in %	20,00%
		Intensität	-	Lackierungskosten	120,00€	Abwertung o. MwSt	- 38,00
		Reparaturmethode	Pauschale Reparieren	Pauschale	190,00€	Nettokosten	152,00€
2		Bauteil	Stoßfänger	Reparaturzeit	-	Teilekosten	-
		Position	Hinten	Reparaturkosten	-	Gesamtkosten	45,00€
		Beschreibung	Kratzer	Lackierungszeit	0,30	Abwertung in %	20,00%
		Intensität	-	Lackierungskosten	45,00€	Abwertung o. MwSt	- 9,00
		Reparaturmethode	Smart Repair	Pauschale	45,00€	Nettokosten	36,00€
3		Bauteil	Türeinstieg	Reparaturzeit	0,50	Teilekosten	-
		Position	Hinten Links	Reparaturkosten	70,00€	Gesamtkosten	190,00€
		Beschreibung	Delle mit Lackschaden	Lackierungszeit	0,80	Abwertung in %	20,00%
		Intensität	-	Lackierungskosten	120,00€	Abwertung o. MwSt	- 38,00
		Reparaturmethode	Reparieren	Pauschale	-	Nettokosten	152,00€
4		Bauteil	Lackvorbereitung	Reparaturzeit	-	Teilekosten	-
		Position	-	Reparaturkosten	-	Gesamtkosten	255,00€
		Beschreibung	-	Lackierungszeit	1,70	Abwertung in %	20,00%
		Intensität	-	Lackierungskosten	255,00€	Abwertung o. MwSt	- 51,00
		Reparaturmethode	Lackierung	Pauschale	-	Nettokosten	204,00€

Anmerkungen

tür VR nachlackiert, ca.240my.

Zusammenfassung Bewertung

Rep.Kosten o. MwSt.	680,00€	Abwertung o. MwSt	-136,00€	Minderwert o. MwSt	544,00€
---------------------	---------	-------------------	----------	--------------------	---------

Zusammenfassung der Arbeitskosten

	Stundensatz	Zeit in Std	Rep.Kosten o. MwSt.	Abwertung in %	Abwertung o. MwSt	Minderwert o. MwSt
Karosserie	140,00€	1,00	140,00€	20,00 %	-28,00€	112,00€
Lackierung	150,00€	1,90	285,00€	20,00 %	-57,00€	228,00€
Zusatzarbeiten-Lackvorbereitung	150,00€	1,70	255,00€	20,00 %	-51,00€	204,00€

Verschiedene

	Rep.Kosten o. MwSt.	Abwertung in %	Abwertung o. MwSt	Minderwert o. MwSt
Kleinteile und Entsorgung	0,00€	-	-	0,00€
Teilekosten	0,00€	-	-	0,00€
Pauschale	0,00€	-	-47,00€	-47,00€