

GKK Gutachten GmbH  
 Theodorstr. 180, 40472 Düsseldorf

GKK Gutachten GmbH

Raiffeisen-Impuls Fuhrparkmanagement  
 GmbH & Co. KG

Theodorstr. 180  
 40472 Düsseldorf

Tel.: 0211 6878060  
 www.gkk-gutachten.de  
 Email: info@gkk-gutachten.de

## Wertgutachten

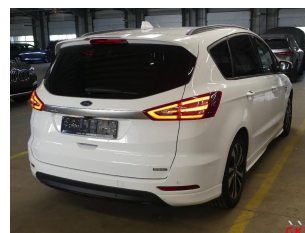
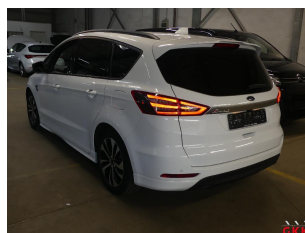

### Vorgang

<b>Ihr Auftrag vom</b>	02.06.2026 durch Raiffeisen-Impuls Fuhrparkmanagement GmbH & Co. KG
<b>Besichtigungsort</b>	36272 Niederaula, Industriestraße 11
<b>Besichtigungsdatum</b>	26.06.2026
<b>Referenznummern</b>	0002061457

### Fahrzeugdaten / Technische Daten

<b>Fahrzeugident.-Nr.</b>	<b>WF0JXXWPCHNG08387</b>		
<b>Fahrzeugart</b>	PKW - Van	<b>Farbton / Lackart</b>	Frost-Weiß / Uni
<b>Hersteller</b>	Ford	<b>Nächste HU</b>	02/2028
<b>Typ / Verkaufsbez.</b>	S-Max 2.5 Hybrid ST-Line	<b>Laufleistung abgelesen</b>	122.048 km
<b>Erstzulassung</b>	01.03.2023	<b>Emissionsklasse</b>	keine Angabe
<b>Getriebe / Gänge</b>	Automatik (stufenlos) / keine Angabe	<b>Sitzplätze / Türen</b>	7 / 5
<b>Achsen / angetrieben</b>	2 / 1	<b>Anzahl Besitzer</b>	keine Angabe
<b>Motorart</b>	Hybridantrieb / Benzin / Elektro	<b>Hubraum / Nennleistung</b>	2.488 ccm / 110 KW
<b>Dauerleistung</b>		<b>Max. Leistung</b>	140 kW
<b>Ladestecker</b>		<b>Batteriekapazität</b>	
<b>Antriebsart</b>	Frontantrieb		

Fahrzeugdaten wurden durch den Auftraggeber mitgeteilt und am Fahrzeug gegengeprüft und ergänzt.

<b>Montierte Räder:</b>					
Position	Reifenart	Felgenart	Hersteller	Dimension	Profiltiefe
vorn links	Sommerreifen	Leichtmetallrad	Michelin	235/50 R 18 101Y	4 mm
vorn rechts	Sommerreifen	Leichtmetallrad	Michelin	235/50 R 18 101Y	4 mm
hinten rechts	Sommerreifen	Leichtmetallrad	Michelin	235/50 R 18 101Y	5 mm
hinten links	Sommerreifen	Leichtmetallrad	Michelin	235/50 R 18 101Y	5 mm
Reservebereifung: TireFit					

<b>Beiliegende Räder:</b>					
Position	Reifenart	Felgenart	Hersteller	Dimension	Profiltiefe
Rad 1	Winterreifen	Leichtmetallrad	Michelin	235/55 R 17 103V M+S	4 mm
Rad 2	Winterreifen	Leichtmetallrad	Michelin	235/55 R 17 103V M+S	4 mm
Rad 3	Winterreifen	Leichtmetallrad	Michelin	235/55 R 17 103V M+S	7 mm
Rad 4	Winterreifen	Leichtmetallrad	Michelin	235/55 R 17 103V M+S	7 mm

<b>Allgemeines / Zustand</b>	
✓ Fahrzeug ist fahrbereit	✗ Unterbodenkontrolle durchgeführt
✗ Fahrzeug ist zugelassen	✓ Hauptschlüssel vorhanden (Anzahl: 2)
✓ Batterie ist betriebsbereit	✗ Nebenschlüssel vorhanden (Anzahl: 0)
✗ Serviceheft vorhanden	✗ Rangierfahrt durchgeführt.
✗ Probefahrt durchgeführt.	✗ Ladekabel vorhanden
✓ Anhängerkupplung vorhanden	✗ Bordwerkzeug vorhanden
Kundendienst lt. Wartungsausdruck am 20.02.2026 bei km 111.745.	

<b>Funktionsfähigkeit / Auffälligkeiten</b>	
✓ Motor startet eigenständig	✓ Schließanlage (ZV) funktionsfähig
✓ Lichtanlage funktionsfähig	⊖ Schiebedach oder Verdeck funktionsfähig
✓ Fensterheber funktionsfähig	✓ Entertainment (Radio, Navigationssystem) funktionsfähig
✓ Kombiinstrument und Fahrzeuganzeigen	

<b>Fahrzeugzustand</b>	
✗ verschmutzt	✗ nass
✗ Eis	✗ Schnee

<b>Fahrzeugstandort</b>	
✗ unzureichende Lichtverhältnisse	✗ Lichtblendung (Besichtigung im Freien)
✗ Dunkelheit	✗ Fahrzeug eingeschränkt zugänglich

Legende :    ✓ Ja            ✗ Nein            ○ Nicht prüfbar            ⊖ Nicht vorhanden

Vorschaden	Der Vorschaden wurde fach- und sachgerecht behoben	Feststellung
Front beschädigt	Ja	
Heck beschädigt	Ja	

### Anmerkungen

Zum Besichtigungszeitpunkt lagen keine ZB Teil I und keine Unterlagen zur Anzahl der Besitzer vor.

## Ausstattung gemäß VIN-Abfrage

Serienausstattung (nicht verifiziert)	
2.Sitzreihe mit 3 Einzelsitzen (FoldFlatSystem)	Ambiente-Beleuchtung vorn (LED)
Anti-Blockier-System (ABS)	Antischlupfregelung (ASR)
Antriebsart: Frontantrieb	Auspuffblende (Chrom)
Außenspiegel elektr. anklappbar	Außenspiegel elektr. verstell- und heizbar
Außenspiegel Wagenfarbe	Blinkleuchte in Außenspiegel integriert
Bodenleuchte im Außenspiegel	Body-Styling-Paket
Seitenschweller Wagenfarbe	Kühlergrill oben / unten Pianolack
Nebelscheinwerfer LED	Nebelscheinwerfer mit Einfassung schwarz glänzend
Stoßfänger Sport-Ausführung	Bordcomputer
Dachreling schwarz	Dachspoiler Wagenfarbe
Doppelendrohr Auspuffanlage	Einstiegschienen mit Modell-Schriftzug
Elektr. Bremskraftverteilung	Elektromotor 98 kW (Hybridantrieb)
Elektron. Stabilitäts-Programm (ESP)	Fahrassistenz-System: Berganfahr-Assistent (Hill-Holder)
Fahrassistenz-System: Fernlichtassistent (Scheinwerfer mit Abblendautomatik)	Fahrassistenz-System: Notbrems-Assistent
Fahrassistenz-System: Spurhalteassistent mit Müdigkeitserkennungs-Sensor	Farbdisplay (4,2 Zoll)
Fensterheber elektrisch vorn + hinten mit Komfortschließung	Frontscheibe Verbundglas
Fußmatten Premium	Gepäckraumabdeckung / Rollo
Getriebe Automatik - PowerShift ECVT	Heckleuchten LED
Intelligent Protection System (IPS)	Knieairbag Fahrerseite
Airbag Fahrer-/Beifahrerseite	Kopf-Schulter-Airbag vorn und hinten
Seitenairbag vorn	Seitenairbag 2.Sitzreihe
3-Punkt-Sicherheitsgurt hinten	Gurtstraffer
Isofix-Aufnahmen für Kindersitz	Karosserie: 5-türig
KeyFree-System	Kindersicherung elektrisch
Klimaautomatik 2-Zonen	Lenkrad (Leder) mit Multifunktion
Schalt-/Wählhebelgriff Leder	Lenksäule (Lenkrad) höhen-/längsverstellbar
Leseleuchten im Fond	LM-Felgen
Mittelarmlehne vorn mit Staufach und 12V-Anschluß	Modellpflege
Motor 2,5 Ltr. - 110 kW Hybrid	Hybrid 140 kW (Motor 2,5 Ltr. - 110 kW)
My Key (2. Fahrzeugschlüssel programmierbar)	Parkbremse elektrisch
Parkpilotsystem vorn und hinten	Pedale Aluminium
Power KeyFree-Startfunktion	Raucher-Paket
Reifen-Reparaturkit	Reifendruck-Kontrollsystem
Schadstoffarm nach Abgasnorm Euro 6d	Scheibenwischer mit Regensensor
Scheinwerfer mit Ausschaltverzögerung	Scheinwerfer mit Begrüßungsfunktion
Scheinwerfer-Assistent mit Tag-/Nachtsensor	Servolenkung elektrisch
Sitz vorn links elektr. verstellbar (10-fach, mit Memory)	Außenspiegel mit Abblendautomatik
Sitzheizung vorn	Lendenwirbelstütze Sitz vorn links, elektr. verstellbar
Sitz vorn rechts elektr. verstellbar (10-fach)	Lendenwirbelstütze Sitz vorn rechts, elektr. verstellbar
Sport-Fahrwerk	Sportsitze vorn
Steckdose 230V	Warnanlage für Sicherheitsgurte hinten
Warnanlage für Sicherheitsgurte vorn	Winter-Paket
Frontscheibe heizbar	Lenkrad heizbar
Zentralverriegelung mit Fernbedienung	

<b>Sonderausstattung (verifiziert)</b>			
Business-Paket 3	✓	Außenspiegel mit Blind Spot Informations System	✓
Adaptive Scheinwerfer LED mit Abbiegelicht	✓	Audio-Navigationssystem Sony	✓
Premium-Sound-Paket	✓	12 Lautsprecher	✓
Subwoofer	✓	Radioempfang digital (DAB)	✓
Audiobedienung am Lenkrad	✓	Vorrüstung Mobiltelefon/Handy mit Bluetooth-/USB-Schnittstelle	✓
USB-Anschluss	✓	FordPass Connect inkl. eCall	✓
Fahrassistenz-System: Sicherheitssystem SYNC mit automatischem Notruf	✓	Navigationsmodul Sony (zusätzlich zum Audiosystem)	✓
Audiosystem Sony (Radio/CD-Player) mit Ford SYNC und Touchscreen-Farbdisplay	✓	Ford SYNC 3 mit Navigation	✓
Fahrassistenz-System: Park-Assistent (Active Park Assist)	✓	Adaptive Geschwindigkeitsregelanlage (Adaptive Cruise Control / ACC)	✓
Fahrassistenz-System: Pre-Collision-System	✓	Fahrassistenz-System: Auffahrwarnsystem	✓
Kofferraumdeckel / Heckklappe elektr. betätigt (Öffnung, sensorgesteuert)	✓	Heckklappenbetätigung elektrisch	✓
Frontkamera mit Split View	✓	Gepäckraum-Abtrennung (Netz)	✓
Gepäcksicherungsnetz	✓	Klapptisch in Fahrer- und Beifahrersitzlehne integriert	✓
Kopfstützen vorn 4-fach verstellbar	✓	Sitzbezug / Polsterung: Leder Premium	✓
Außenspiegel elektr. verstell- und heizbar, mit Memory	✓	Sonderlackierung Frost-Weiß	✓

<b>Wertbeeinflussende Faktoren</b>		
<b>Front</b> (Angaben ohne MwSt.)	Reparaturkosten	MW
Motorhaube, Steinschlag, lackieren (Bild 15, Bild 16, Bild 17)	583,62 €	320,99 €
<b>Seite links</b> (Angaben ohne MwSt.)	Reparaturkosten	MW
Tür hinten links Einstieg, verkratzt, Smartrepair (Bild 24, Bild 25, Bild 26)	80,00 €	80,00 €
<b>Heck</b> (Angaben ohne MwSt.)	Reparaturkosten	MW
Stoßfänger hinten Verkleidung -lackiert-, verkratzt, lackieren (Bild 21, Bild 22, Bild 23)	592,25 €	325,74 €
Heckklappe Blende -lackiert-, verkratzt, lackieren (Bild 18, Bild 19, Bild 20)	619,02 €	340,46 €
<b>Interieur</b> (Angaben ohne MwSt.)	Reparaturkosten	MW
Sitz vorne links Polster Sitzkissen, beschädigt, ersetzen (Bild 27, Bild 28, Bild 29)	326,98 €	179,84 €
<b>Ohne Zuordnung</b> (Angaben ohne MwSt.)	Reparaturkosten	MW
Fahrzeug Front, Steinschlag, Gebrauchsspur	0,00 €	0,00 €

Bei der Berechnung der einzelnen Beträge wurde für die Lackiervorbereitung ein Gesamtbetrag von 442,23 EUR berücksichtigt und auf die Lackierpositionen verteilt.

<b>Wertermittlung</b> (bezogen auf den Besichtigungszeitpunkt, Angaben ohne MwSt)	
<b>Reparaturkosten</b>	<b>2.201,87 €</b>
<b>Minderwert</b>	<b>1.247,03 €</b>
<b>Händlereinkaufspreis</b>	<b>21.950,00 €</b>
<b>Händlerverkaufspreis</b>	<b>24.900,00 €</b>

#### Besichtigungsbedingungen

Bei dieser Besichtigung wurde eine äußere Inaugenscheinnahme am undemontierten Fahrzeug unter Berücksichtigung der vorgefundenen Besichtigungsbedingungen durchgeführt. Es werden keinerlei Eigenschaften von nicht geprüften oder nur eingeschränkt prüfbar Bereichen des Fahrzeugs zugesichert.

#### Minderwert

Die festgesetzten Beträge für den Minderwert „MW“ entsprechen nicht den Reparaturkosten für die aufgeführten Beschädigungen sondern orientieren sich an Fahrzeugalter und Laufleistung.

Bei der Ermittlung des ausgewiesenen Fahrzeugwertes fanden diese Werte Verwendung. Berücksichtigt wurden nur überdurchschnittliche Beschädigungen.

Dieses Dokument enthält im Anhang die Fotodokumentation mit 29 Fotos.

Staubach-Beulig, Chris

Der Sachverständige, 29.06.2026

## Fotoanlage



Bild 1



Bild 2

## Fotoanlage



Bild 3



Bild 4

## Fotoanlage



Bild 5



Bild 6

## Fotoanlage



Bild 7



Bild 8

## Fotoanlage



Bild 9



Bild 10

Fotoanlage



Bild 11



Bild 12

## Fotoanlage



Bild 13

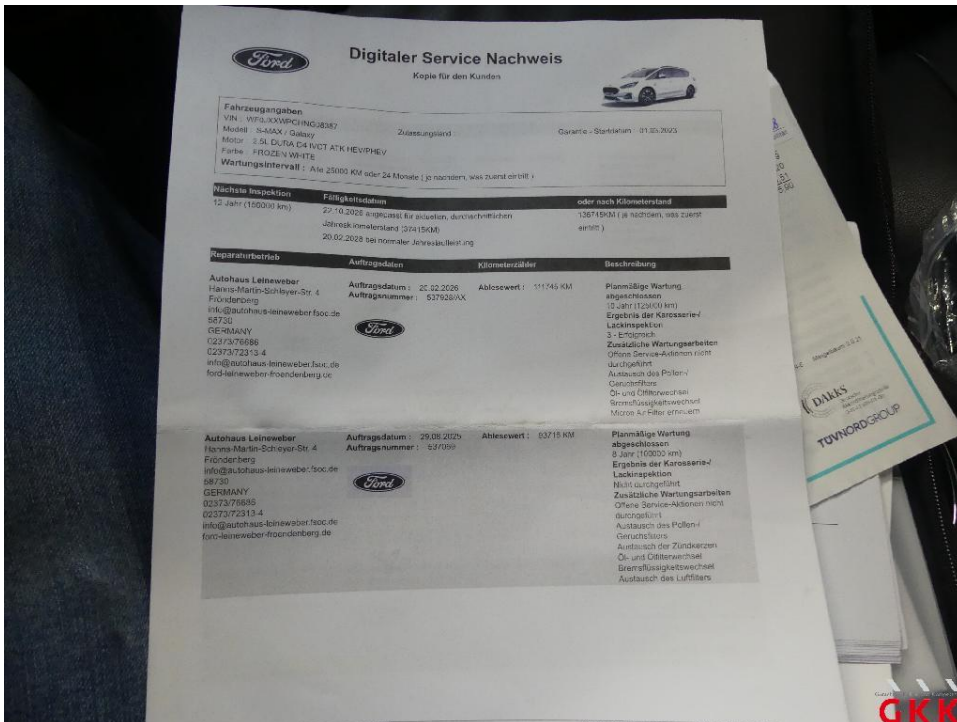

Bild 14

Fotoanlage



Bild 15 Motorhaube, Steinschlag, lackieren



Bild 16 Motorhaube, Steinschlag, lackieren

## Fotoanlage



Bild 17 Motorhaube, Steinschlag, lackieren



Bild 18 Heckklappe, Blende -lackiert-, verkratzt, lackieren

Fotoanlage

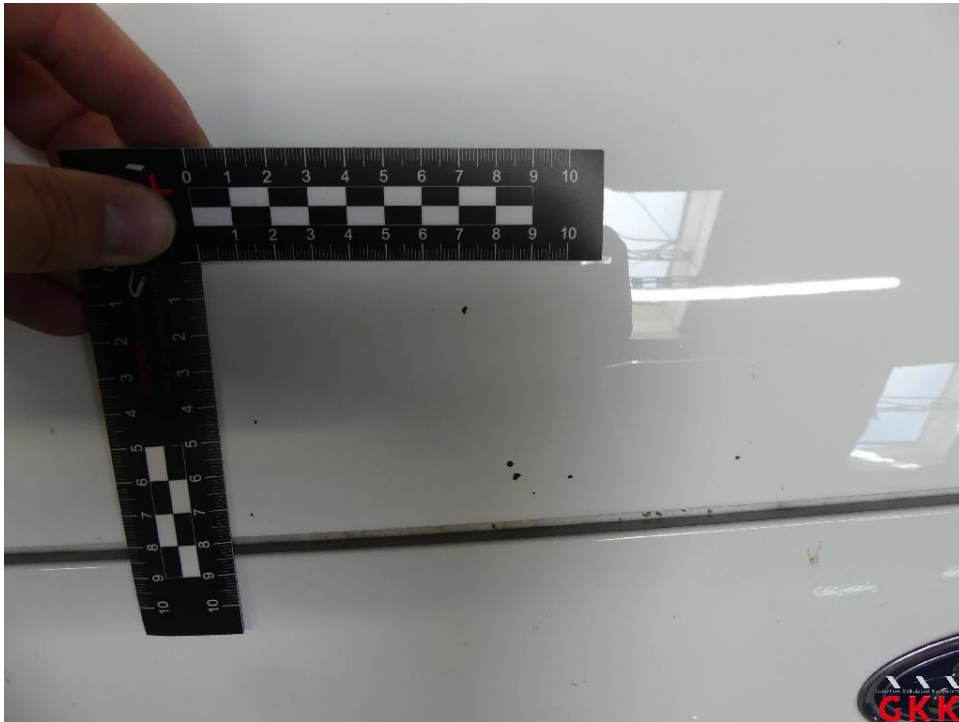

Bild 19 Heckklappe, Blende -lackiert-, verkratzt, lackieren



Bild 20 Heckklappe, Blende -lackiert-, verkratzt, lackieren

## Fotoanlage

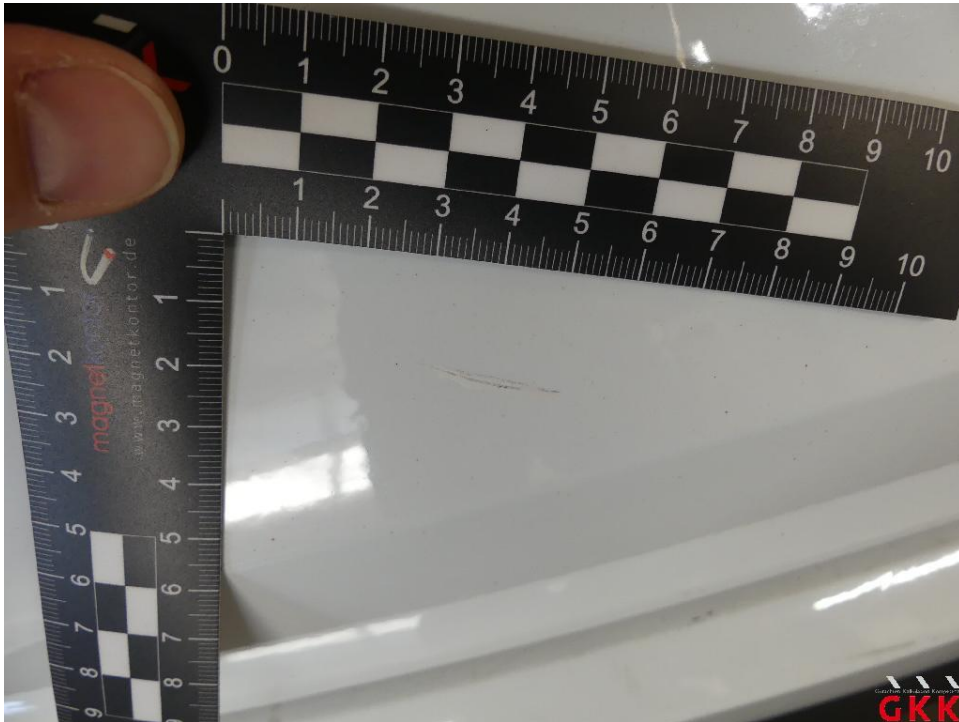

Bild 21 Stoßfänger hinten, Verkleidung -lackiert-, verkratzt, lackieren

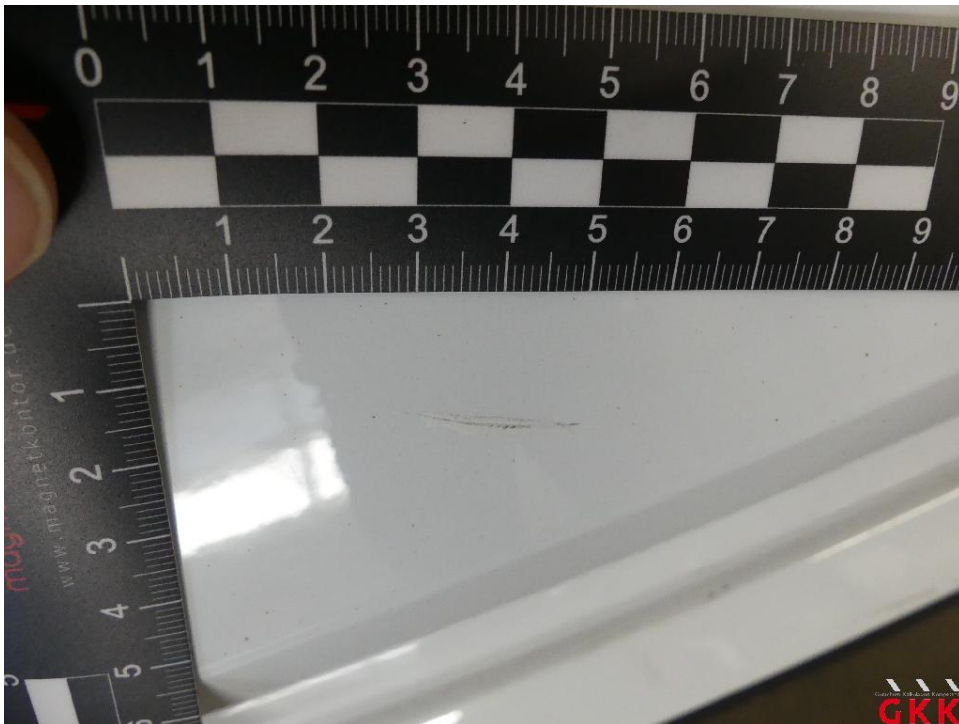

Bild 22 Stoßfänger hinten, Verkleidung -lackiert-, verkratzt, lackieren

## Fotoanlage



Bild 23 Stoßfänger hinten, Verkleidung -lackiert-, verkratzt, lackieren



Bild 24 Tür hinten links, Einstieg, verkratzt, Smartrepair

## Fotoanlage

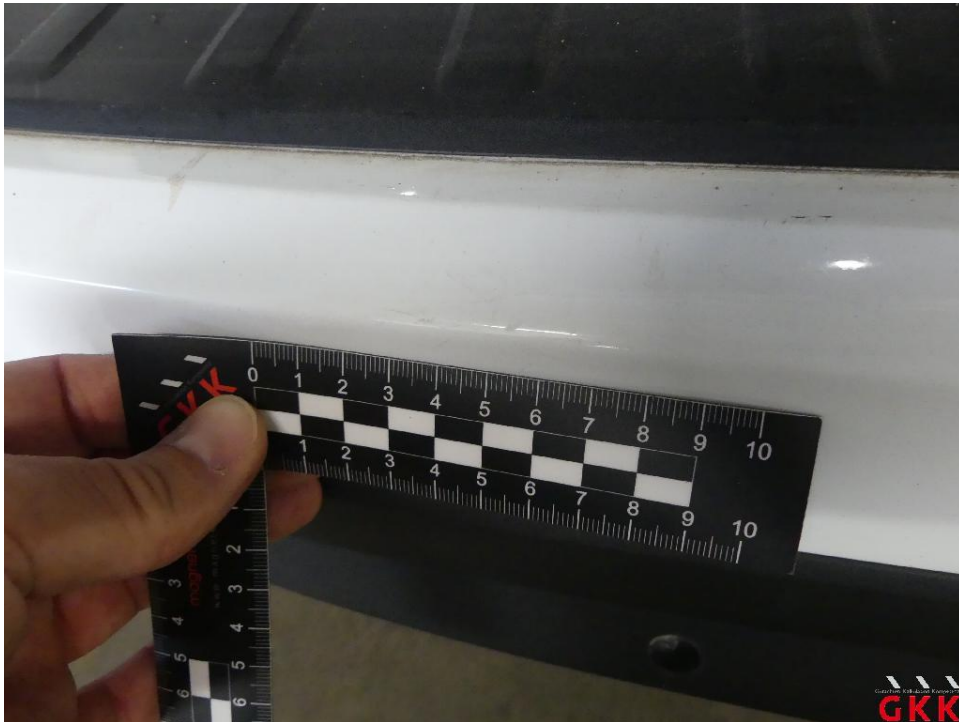

Bild 25 Tür hinten links, Einstieg, verkratzt, Smartrepair



Bild 26 Tür hinten links, Einstieg, verkratzt, Smartrepair

## Fotoanlage



Bild 27 Sitz vorne links, Polster Sitzkissen, beschädigt, ersetzen



Bild 28 Sitz vorne links, Polster Sitzkissen, beschädigt, ersetzen

## Fotoanlage



Bild 29 Sitz vorne links, Polster Sitzkissen, beschädigt, ersetzen