

» Übersicht

Auftrags-Nr:	1002345521
Besichtigt am:	05.03.2026 20:18
Berichts-Nr:	10172105
FIN:	TMBJJ8NX4NY082569

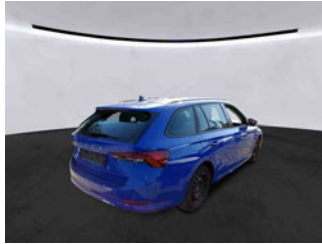

Fahrzeugansicht - diagonal
vorne links



Fahrzeugansicht - diagonal
hinten rechts



Innenraum - Cockpit mit
Laufleistung

» Fahrzeugdaten

Fahrzeugkategorie:	Personenkraftwagen
Fahrzeugart:	Kombi
Hersteller:	Skoda
Modell:	Octavia
HSN / TSN:	8004 / AWL
Erstzulassungsdatum:	19.09.2022
Laufleistung:	146.830 km
Nachweis Kilometerstand:	Abgelesen
Farbe:	Energy-Blau
Farbe Dach:	Energy-Blau
Antriebsart:	Frontantrieb
Motorisierung/Kraftstoff:	Diesel
Hubraum:	2.000 ccm
Leistung:	110 kW (150 PS)
Fahrzeuglänge:	
Fahrzeughöhe:	
Fahrzeugbreite:	
Zulässiges Gesamtgewicht:	
Radstand:	
Anzahl Achsen:	2
Zylinder:	4
Schadstoffklasse:	Euro 6
Anzahl Türen:	4
Anzahl Sitze:	5
Getriebe:	Automatik 7-Gang
Polsterart:	Stoff
Interieurfarbe:	Schwarz
Anzahl vorhandene Schlüssel:	2

» Dokumente & Wartung

Nächste HU:	
Zulassungsbescheinigung (ZBT1 Original) vorhanden:	Ja
Zulassungsbescheinigung entgegengenommen:	Nein
Kennzeichen entgegengenommen:	Keine
Wartungsheft:	Digital
Wartungsnachweis:	Nicht prüfbar
Datum der letzten Wartung:	
Km-Stand bei letzter Wartung:	

» Fahrzeugausstattung

"CRUISE CONTROL" - Geschwindigkeitsgerät mit Speedlimiter	BRS für Fahrzeuge ohne E-Antrieb (ESC und eBKV)
"FRONT ASSIST" - mit Warnen und Bremsen auf Fahrzeuge, Fußgänger und Radfahrer	Climatronic (3-Zonen) mit Klimabedienteil hinten
"REAR VIEW"	DAB - Digitaler Radioempfang
"SIMPLY CLEVER"	Dachreling, schwarz
"SMART LINK" (wired and wireless connect)	Dämpfung hinten,Basis 1
"SUNSET" + akustische vordere Seitenscheiben	Dämpfung vorn
12 Volt-Steckdose im Kofferraum	Dekor-Einlagen "Silver Squares Haptik"
230V Wechselrichter und Steckdose für Europa	Differenzialsperre (XDS) Dynamische Traktions Hilfe
2x USB vorn, 2x USB hinten (MiKo), 1x USB in Sicherheitsinnenspiegel	Doppelton-Signalhorn
4 Türen	Drehstromgenerator 140 A
4 Zyl.Dieselmotor 2,0L Aggr. 05L.C	Dreip.Automatikgurte hinten außen mit ECE-Label
4-Zyl.Turbodieselmotor 2,0 L/110 KW(4V) TDI CR ; GM ist:T37/T3Y/TS1/T4P/T98/T4S/TR1/T0P/T0N/T13/T29/TM4/TD1/TI9/T11/T3C	Dreip.Automatikgurte vo.m.Gurtstraffer und Höheneinstellung
7-Gang-Automatikgetriebe	Dreipunkt-Automatikgurt für mittleren Fondsitz
8 Lautsprecher (passiv)	Einbau Differenzierung für Getriebe"DQ381" -- Fahrzeugteile -
Abdeckungen für Leichtmetallräder	-
Abgasendrohr hinten (Standard)	Einparkhilfe vorn und hinten
Abgaskonzept, EU6 AP	Elektrische Luftzusatzheizung
Ablagekästen im Kofferraum	Entriegelung Heckklappe/Deckel hinten von innen (elektr.)
AM Clever	Entriegelung Hintersitz mechanisch
Ambiente und Umfeldbeleuchtung	Fahrerkniefachverankerung
Anhängerkupplung schwenkbar, el. auslösbar und mit Adapter	Fahrzeuge ohne besonderen Produktaufwertungsmaßnahmen
Anhängevorrichtung mechanisch schwenkbar und elektrisch auslösbar	Fahrzeugklassen-Differenzierung -5EN-
Antenne nur für FM Empfang, Diversity	Federbereich 07 nur Einbausteuerung keine Bedarfsprognose
Armaturentafel Standard	Fensterheber mit Komfortschaltung und Abschaltsicherung, elektrisch
Aufkleber/Schilder, deutsch-französisch-holländisch	Fernlichtassistent
Außen-Sound Standard	Fertigungsablauf Standard
Außenspiegel Fahrerseite konvex, Beifahrerseite konvex	Feststellbremse
Außenspiegel; Glas elektrisch einstell-/beheizbar, Kappe elektrisch klappbar	Formteilhimmel ungeteilt
Außenspiegelgehäuse und diverse Anbauteile in Wagenfarbe	FPK-Medium
Ausströmer	Frontantrieb
Batterie 420A (70Ah)	Frontscheibe in Wärmeschutzglas
Batterie/Generator Kapazität Standard	Fußhebelwerk "Standard"
Bauteilesatz ohne länderspezifische Bauvorschrift	Gepäckraumabdeckung, schiebbar
Beheizbare Scheibenwaschdüsen vorn	Gepäckraumbeleuchtung
Berganfahrassistent	Gepäckraumbodenbelag, Nadelflies (form- stabil)
Besondere Innengeräuschkämpfung	Gewichtsbereich 12 nur Einbausteuerung keine Bedarfsprognose
Betriebserlaubnis Nachtrag	Gurtkontrolle, E-Kontakt vorn und hinten, optisch und akustisch
Bordliteratur in Deutsch	Halbleiter
Bordwerkzeug	Heckscheibenwischer "AERO"
	Heckspoiler
	Hinterachse "Standard"

Hinterachsgewicht Ausführung 1	Ohne 2. Batterie
Höheneinstellung,manuell f.Vordersitze plus Sitzflächen-Neigungs und Tiefeneinstellung	Ohne Ablagenpaket/box
Infotainment Columbus w/o VC	Ohne Aktivkohlebehälter mit SCR
Innenleuchte im Fußraum vorn und hinten	Ohne alternativ-Antriebssystem
Instrumenteneinsatz, Anzeige in KM/H	Ohne Alu/Chrom-Paket
Kältemittel R1234yf	Ohne Anschlussgarantie
Kein Sonderfahrzeug,Standard-Ausführung	Ohne besondere Karosseriemaßnahmen
Kindersicherung, manuell	Ohne Car2X
Kindersitzverankerung für Kindersitzsystem I-Size, 2 x top tether und Kindersitzverankerung vorn BF-Seite	Ohne Dacheinsatz (Volldach)
Komfortausstattung	Ohne Elektromotor (Hybrid)
Komfortsitze vorn (Sportsitze für RS)	Ohne erweitertem Sicherheitssystem
Komforttelefonie mit LTE und Wireless charging	Ohne Fußmatten
Kopfstützen hinten (3 Stück)	Ohne Gepäck-Spinne/Netz/Tasche
Kopfstützen vorn	Ohne Geschwindigkeitsbegrenzungsanlage
Kraftstoffsystem Diesel	Ohne Head-Up Display
Landesverkaufsprogramm Deutschland	Ohne Klapp Tisch an Vordersitzlehne
Lane Assist (ohne HOD)	Ohne Ladeboden
LED- Hauptscheinwerfer	Ohne Ladekabel
Ledermultifunktionslenkrad, beheizbar mit Tiptronic	Ohne Lehnenentriegelung für Vordersitze
LED-SBBR-Leuchte, Lichtfunktionen animiert, spezielles Styling	Ohne Mode3 Ladekabel
Leergewichtsbereich 1	Ohne Müdigkeitserkennung
Leichtmetallräder "PULSAR AERO", schwarz, glanzgedreht, 7J x 17" - 4 Stk.	Ohne Schalthebelknopf/-Griff
Lendenwirbelstütze, elektr. einstellbar für beide Vordersitzlehne mit Massage- funktion	Ohne Schmutzfänger
Leuchtweitenregulierung	Ohne Sitzbelüftung/Massagesitze
Linkslenker	Ohne Skisack
Mit Adapter	Ohne Spurwechselassistent
Mit Ausweichunterstützung, mit Abbiegeassistent	Ohne Stabilisator hinten
Mit Halter	Ohne Starktonanl./Tonfolgeschaltregelung
Mit Multifunktionskamera	Ohne Systeme für den Fahrzeugzugang
Mit Scheinwerferreinigungsanlage, mit Waschwasser- Standanzeige	Ohne Trittschutzfolie für Türeinstieg
Mittelarmlehne vorn	Ohne Überführungsausrüstung
Mittelkonsole	Ohne Verkehrszeichenerkennung
Modul Boden hinten Ausführung 4	Ohne zus. Funktionsfehleranzeige
Navi Columbus + Web radio	Ohne zus. Triebwerks-Unterschutz
Nebelscheinwerfer und Abbiegeleuchte	Ohne Zusatz-/Standheizung
Nebelschlusslicht einseitig, Rückfahrlicht beidseitig	Ohne zusätzliche Bereifung
Netztrennwand	Optionsinfotainment (MIB3)
Nicht Heissland	Pannen-Set
Normal-Lackierung	Radschrauben Standard
Notrufsystem eCall+	Radstand
Ohne "drive select"	Rechtsverkehr
	Regionscode " ECE " für Radio
	Reifen 205/55 R17 91V Rollwiderstandsoptimiert

Reifendruckkontrolle
 Reifenlieferanten für EU Länder
 Remote Access / Remote Access + Online Infotainment
 Remote Access + Infotainment Online 3 Jahre
 Rücksitzbank ungeteilt, Lehne geteilt umlegbar mit Mittelarmlehne
 Scheibenbremsen hinten
 Scheibenbremsen vorn (Geomet D)
 Scheibenwischer-Intervallschaltung mit Licht/Regensensor
 Schlüsselloses Schlie - und Startsystem "Keyless Advanced" ohne Safesicherung
 Schriftzugatz in Grundausführung
 Seitenairbag vorn, mit Kopfairbag und Interaktionsairbag vorn
 Serienkraftstoffstbefüllung (6L)
 Serviceanzeige 30000 km oder 2 Jahre (variabel)
 Servolenkung, geschwindigkeitsabhängig (Servotronic)
 Sicherheitsinnenspiegel automatisch abblendbar
 Sitzbezüge Stoff
 Sitzheizung für Vorder-/u.Hintersitze, getrennt regelbar
 Sondermodell 2021
 Sonnenblenden,mit Make-up-Spiegel beleuchtet auf Fahrer und Beifahrerseite
 Spezielles Typschild für EG für M1-Pkw
 Sprachsteuerung
 Stabilisator vorn
 Standard-Klimazonen
 Start/Stopp-Anlage mit Rekuperation
 Steuerung (werksintern)
 Stoßfänger Standard
 Tagesfahrlichtschaltung
 Tankdeckel
 Tilgergewicht Lenkrad, XX HZ
 Transportschutzfolie (Mindestschutz) mit zus. Transportschutzmaßnahmen
 Tür und Seitenverkleidung (Regenschirm auf Fahrerseite)
 Typprüfland Deutschland
 UWB fähiges Land und Trägerfrequenz 433,92 bis 434,42Mhz
 Variant/Avant
 Wartungsintervallverlängerung
 Wegfahrsperrung elektronisch
 Zierleisten schwarz
 Zus. Karosserieabdeckungen Steinschlag- schutz
 Zus.Rückstrahler (Türbereich)
 Zusätzliche Außengeräuschkämpfung

» Bereifung

MONTIERTE BEREIFUNG

Hersteller	Ort	Position	Typ	Felge	Dimension	Profiltiefe
Semperit	Vorne	Links	Winter	Stahl	205/60 R 16 92 H	6,0 mm
Semperit	Vorne	Rechts	Winter	Stahl	205/60 R 16 92 H	6,0 mm
Semperit	Hinten	Links	Winter	Stahl	205/60 R 16 92 H	5,0 mm
Semperit	Hinten	Rechts	Winter	Stahl	205/60 R 16 92 H	5,0 mm

Reifen zulässig: Ja

Reifen verkehrssicher: Ja

ZUSÄTZLICHE BEREIFUNG

Hersteller	Ort	Position	Typ	Felge	Dimension	Profiltiefe
Dunlop			Sommer	Aluminium	205/55 R 17 91 V	4,0 mm
Dunlop			Sommer	Aluminium	205/55 R 17 91 V	4,0 mm
Dunlop			Sommer	Aluminium	205/55 R 17 91 V	5,0 mm
Dunlop			Sommer	Aluminium	205/55 R 17 91 V	5,0 mm

Reifen zulässig: Ja

Reifen verkehrssicher: Ja

ERSATZ-/NOTRAD & ZUBEHÖR

Bordwerkzeug vorhanden: Ja

Tirefit vorhanden: Ja

Tirefit Ablaufdatum: 01.2026

Kompressor vorhanden: Ja

» Wertmindernde Faktoren

Nr	Bauteil	Schadensbeschreibung	Reparaturempfehlung
1	Dach	Kratzer	Lackieren
2	Tür hinten links	Delle(n) und Kratzer	Instandsetzen + lackieren
3	Vorbereitungszeit Karosserie	Lack Vorbereitung	Ausführen
4	Tirefit	Abgelaufen	Ersetzen
5	Seitenwand hinten links	Kratzer	Polieren

» Gebrauchsspuren

Nr	Bauteil	Schadensbeschreibung	Reparaturempfehlung
1	Stoßfänger hinten	Kratzer	Akzeptabel (Gebrauchsspur)

» Merkantile Wertminderung

Unfallfahrzeug:	Ja
Vorschäden bekannt:	Ja
Vorschäden feststellbar:	Ja
Nachlackierungen vorhanden:	Ja
Nachlackierungen professionell ausgeführt:	Ja
Lackschichtdickenmessung durchgeführt:	Ja - mit Auffälligkeiten/Abweichungen

Nr	Bauteil	Schadensbeschreibung	Reparaturstatus	Reparaturkosten
1	Andere	Teilkaskoschaden		€ 1.001,46
2	Andere	Haftpflichtschaden		€ 6.400,00
Summe (ohne MwSt.):				€ 7.401,46

ERGEBNISSE DER LACKSCHICHTDICKENMESSUNG

Bauteil	Lack (µm)
Lackschichtdicke Kotflügel vorne rechts (µm)	149,0
Lackschichtdicke Motorhaube (µm)	233,0

Pro Bauteil wurden mindestens 3 Messungen durchgeführt.

» Hinweise zum Zustandsbericht**Angaben zum Auftrag und zum
Bewertungsumfang:**

Es wurde der Auftrag erteilt, einen Zustandsbericht über das beschriebene Fahrzeug zu erstellen.

Die Fahrzeugzustandsbewertung erfolgte auftragsgemäß auf Basis der vom Auftraggeber vorgegebenen Standards für Fahrzeugbewertungen. Die Feststellungen im Einzelfall trifft der Sachverständige aufgrund eigener Sachkunde und nach eigenem sachverständigen Ermessen.

Fahrzeug-Identifizierung:

TMBJJ8NX4NY082569

FIN abgelesen und stimmt mit Unterlagen überein

Allgemeinzustand:

Verschmutzt

Besichtigungsbedingungen:

Ausreichend

Hebebühne/Hubmittel benutzt:

Ja

Motorenlauf durchgeführt:

Ja

Fahrprobe durchgeführt:

Nein

» Sonstige Bemerkungen

Vorliegendes Exemplar wurde auf elektronischem Wege erzeugt. Es ist ohne Originalunterschrift gültig.

» Ansichtsfotos



Fahrzeugansicht - diagonal vorne links



Fahrzeugansicht - diagonal vorne rechts



Fahrzeugansicht - diagonal hinten links



Fahrzeugansicht - diagonal hinten rechts



Innenraum - Cockpit mit Laufleistung



Equipment - Bordwerkzeug



Seitenansicht - Schweller links



Seitenansicht - Schweller rechts



Fahrzeug - Typenschild/Fahrgestellnummer



Räder - Rad montiert vorne links

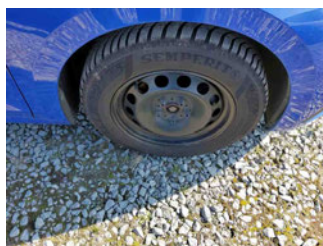

Räder - Rad montiert vorne rechts



Räder - Rad montiert hinten links

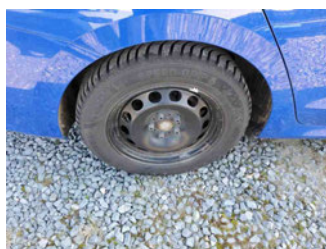

Räder - Rad montiert hinten rechts



Räder - Rad beiliegend #1



Räder - Rad beiliegend #2



Räder - Rad beiliegend #3



Räder - Rad beiliegend #4



Innenraum - Mittelkonsole



Fahrzeug - Motorraum offen



Equipment - Boardmappe/
Securitybag



Innenraum - Kofferraum

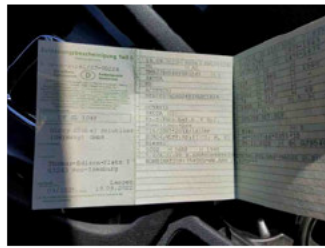

Fahrzeug - abgegebene ZB1



Räder - eingelegt im Fahrzeug

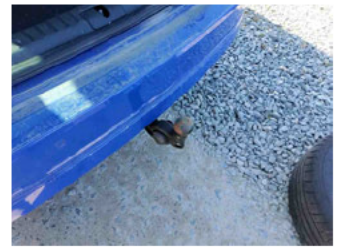

Equipment - Anhängerkupplung

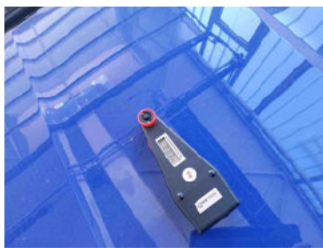

Lackstärke Motorhaube



Lackstärke Kotflügel vorne
rechts



Fahrzeug - Serviceunterlagen /
Wartungsnachweis

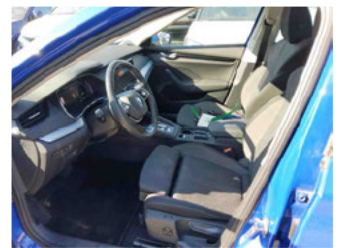

Innenraum - vorne



Innenraum - hinten



Räder - Haltbarkeitsdatum
Tirefit



Unterbodenscan



Innenraum -
Navigationsgerät/Radio

» Beschädigungsfotos

WERTMINDERNDE FAKTOREN

1 - Dach - Kratzer - Lackieren

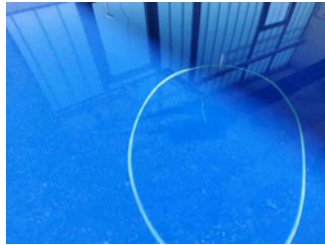
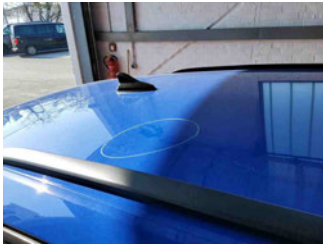

2 - Tür hinten links - Delle(n) und Kratzer - Instandsetzen + lackieren

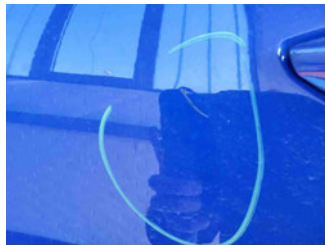

3 - Vorbereitungszeit Karosserie - Lack Vorbereitung - Ausführen

4 - Tirefit - Abgelaufen - Ersetzen



5 - Seitenwand hinten links - Kratzer - Polieren

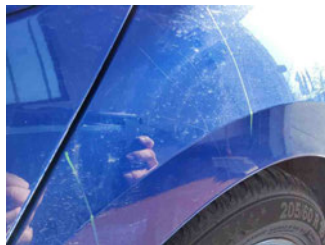

GEBRAUCHSPUREN

1 - Stoßfänger hinten - Kratzer - Akzeptabel (Gebrauchsspur)

