

GKK Gutachten GmbH
 Theodorstr. 180, 40472 Düsseldorf

GKK Gutachten GmbH

Raiffeisen-Impuls Fuhrparkmanagement
 GmbH & Co. KG

Theodorstr. 180
 40472 Düsseldorf

Tel.: 0211 6878060
 www.gkk-gutachten.de
 Email: info@gkk-gutachten.de

Wertgutachten



Vorgang

Ihr Auftrag vom	13.05.2026 durch Raiffeisen-Impuls Fuhrparkmanagement GmbH & Co. KG
Besichtigungsort	36272 Niederaula, Industriestraße 11
Besichtigungsdatum	27.05.2026
Referenznummern	0002072489

Fahrzeugdaten / Technische Daten

Fahrzeugident.-Nr.	WF0YXXTTGYNA76483		
Fahrzeugart	PKW - Kasten geschlossen	Farbton / Lackart	Polar-Silber / Metallic
Hersteller	Ford	Nächste HU	06/2027
Typ / Verkaufsbez.	Transit Custom 2.0 TDCi 340 L2 Trend	Laufleistung abgelesen	85.157 km
Erstzulassung	09.05.2023	Emissionsklasse	Euro 6
Getriebe / Gänge	Manuell / 6	Sitzplätze / Türen	2 / 4
Achsen / angetrieben	2 / 1	Anzahl Besitzer	unbekannt
Motorart	Reihenmotor / Diesel	Hubraum / Nennleistung	1.995 ccm / 96 KW
Antriebsart	Frontantrieb		

Fahrzeugdaten wurden gemäß den zur Verfügung gestellten Unterlagen entnommen.

Montierte Räder:					
Position	Reifenart	Felgenart	Hersteller	Dimension	Profiltiefe
vorn links	Allwetterreifen	Stahlrad	Goodyear	215/65 R16C 109/107T	9 mm
vorn rechts	Allwetterreifen	Stahlrad	Goodyear	215/65 R16C 109/107T	9 mm
hinten rechts	Allwetterreifen	Stahlrad	Goodyear	215/65 R16C 109/107T	9 mm
hinten links	Allwetterreifen	Stahlrad	Goodyear	215/65 R16C 109/107T	9 mm
Reservebereifung: Fahrbereifung					

Allgemeines / Zustand	
<input checked="" type="checkbox"/> Fahrzeug ist fahrbereit	<input checked="" type="checkbox"/> Unterbodenkontrolle durchgeführt
<input checked="" type="checkbox"/> Fahrzeug ist zugelassen	<input checked="" type="checkbox"/> Hauptschlüssel vorhanden (Anzahl: 3)
<input checked="" type="checkbox"/> Batterie ist betriebsbereit	<input checked="" type="checkbox"/> Nebenschlüssel vorhanden (Anzahl: 0)
<input checked="" type="checkbox"/> Serviceheft vorhanden	<input checked="" type="checkbox"/> Rangierfahrt durchgeführt.
<input checked="" type="checkbox"/> Probefahrt durchgeführt.	<input checked="" type="checkbox"/> Ladekabel vorhanden
<input checked="" type="checkbox"/> Anhängerkupplung vorhanden	<input checked="" type="checkbox"/> Bordwerkzeug vorhanden
Keine Kundendienstnachweise vorhanden	

Funktionsfähigkeit / Auffälligkeiten	
<input checked="" type="checkbox"/> Motor startet eigenständig	<input checked="" type="checkbox"/> Schließanlage (ZV) funktionsfähig
<input checked="" type="checkbox"/> Lichtanlage funktionsfähig	<input type="checkbox"/> Schiebedach oder Verdeck funktionsfähig
<input checked="" type="checkbox"/> Fensterheber funktionsfähig	<input checked="" type="checkbox"/> Entertainment (Radio, Navigationssystem) funktionsfähig
<input checked="" type="checkbox"/> Kombiinstrument und Fahrzeuganzeigen	

Fahrzeugzustand	
<input checked="" type="checkbox"/> verschmutzt	<input checked="" type="checkbox"/> nass
<input checked="" type="checkbox"/> Eis	<input checked="" type="checkbox"/> Schnee

Fahrzeugstandort	
<input checked="" type="checkbox"/> unzureichende Lichtverhältnisse	<input checked="" type="checkbox"/> Lichtblendung (Besichtigung im Freien)
<input checked="" type="checkbox"/> Dunkelheit	<input checked="" type="checkbox"/> Fahrzeug eingeschränkt zugänglich

Legende : Ja Nein Nicht prüfbar Nicht vorhanden

Vorschaden	Der Vorschaden wurde fach- und sachgerecht behoben	Feststellung
Tür vorne rechts beschädigt	Ja	
Schiebetür rechts beschädigt	Ja	
Seitenwand hinten rechts beschädigt	Ja	

Anmerkungen

Ausstattung gemäß VIN-Abfrage

Serienausstattung (nicht verifiziert)			
Abbiegelicht im Scheinwerfer	Airbag Fahrerseite		
Anhänger-Stabilisierungs-Programm (TSA)	Anti-Blockier-System (ABS)		
Antriebs-Schlupfregelung (ASR)	Antriebsart: Frontantrieb		
Audiosystem 13: Radioempfang Digital (DAB / DAB+) mit 4" Multifunktionsdisplay	Audiosystem: Radio mit USB und Bluetooth-Freisprecheinrichtung		
Radiovorbereitung, 4 Lautsprecher	Außenspiegel elektr. verstell- und heizbar		
Blinkleuchte in Außenspiegel integriert	Bordcomputer		
Einstiegsleuchten	Elektr. Bremskraftverteilung (EBD)		
Elektron. Stabilitäts-Programm (ESP)	Elektron. Traktionskontrolle		
Fahrassistenz-System: Berganfahr-Assistent	Fahrassistenz-System: Seitenwind-Assistent		
Fensterheber elektrisch	Geschwindigkeits-Regelanlage (Tempomat)		
Geschwindigkeits-Begrenzeranlage 90 km/h	Lenkrad (Leder)		
Getriebe 6-Gang	Handschuhfach abschließbar		
Innenleuchten im Fahrerhaus: Leseleuchte vorn	Innenraumfilter: Pollenfilter		
Karosserie/Aufbau: Kasten Standard	Karosserievariante: Normaldach		
Klimaanlage	Kühlergrill schwarz grau		
Laderaumtrennwand hoch hinter Fahrer und Beifahrer, ohne Fenster mit Durchlademöglichkeit unten	Lenksäule (Lenkrad) höhen-/längsverstellbar		
LKW-Zulassung	Modellpflege		
Motor 2,0 Ltr. - 96 kW TDCi KAT	Parkpilotsystem		
Parkpilotsystem vorn und hinten	Nebelscheinwerfer		
Radioempfang Digital (DAB+)	Radstand 3300 mm		
Reserverad in Fahrbereifung	Rußpartikelfilter		
Schadstoffarm nach Abgasnorm Euro 6d	Schalt-/Wählhebelgriff Leder		
Scheibenwischer mit Intervallschaltung, regulierbar	Scheinwerfer H4		
Schmutzfänger vorn und hinten	Sitz-Paket 13: Fahrersitz (4-fach verstellbar) - Beifahrerdoppelsitz, Stoff		
Sitze im Fahrerhaus: Fahrersitz mit Lendenwirbelstütze	Sitz-Paket 25: Fahrersitz (4-fach verstellbar) - Beifahrerdoppelsitz - in Velours		
Sitze im Fahrerhaus: Fahrersitz heizbar	Sitze im Fahrerhaus: Beifahrersitz heizbar		
Sitze im Fahrerhaus: Beifahrerdoppelsitz	Stahlfelgen 6,5x16		
Start/Stop-Anlage	Stoßfänger teillackiert		
Style-Farb-Paket	Außenspiegel in Wagenfarbe		
Seitenschutzleisten in Wagenfarbe	Stoßfänger in Wagenfarbe		
Tagfahrlicht LED	Trend		
Verglasung getönt	Verkleidung im Lade-/FG-Raum: halbhoch		
Verzurrschienen seitlich im Laderaum	Verzurrösen (8)		
Wegfahrsperrung	Wärmeschutzverglasung leicht getönt		
Zentralverriegelung mit Fernbedienung	Zusatzheizung elektrisch		
Sonderausstattung (verifiziert)			
Airbag Beifahrerseite	✓	Armlehnen vorn	✓
Audiosystem 24/25: Navigationssystem inkl. SYNC 3 mit AppLink und 8" Multifunktionsdisplay	✓	Batterieüberwachung programmierbar	✓
Fahrassistenz-System: Spurhalteassistent	✓	Ford SYNC 3	✓
Audio-/Radio-Fernbedienung am Lenkrad	✓	Vorrüstung Mobiltelefon/Handy mit Bluetooth-/USB-Schnittstelle	✓
Touchscreen-Farbdisplay (8 Zoll)	✓	Fzg. ohne Bodenbelag Vinyl im Lade-/Fahrgastraum	✓

Sonderausstattung (verifiziert)			
Generator 240 A	✓	Heckklappe mit Verglasung	✓
Heckscheibe heizbar	✓	Laderaumleuchte LED	✓
Metallic-Lackierung	✓	Schiebetür Lade-/Fahrgastraum rechts	✓
Sicht-Paket 3	✓	Außenspiegel elektr. anklappbar	✓
Scheinwerfer-Assistent mit Tag-/Nachtsensor	✓	Scheibenwischer mit Regensensor	✓
Frontscheibe heizbar	✓	Rückfahrkamera mit Farbdisplay	✓
Fahrassistenz-System: Spurhalteassistent mit Müdigkeitserkennungs-Sensor	✓	Vlies-Batterie 80 Ah (AGM, 2 Batterien)	✓

Wertbeeinflussende Faktoren		
Seite rechts (Angaben ohne MwSt.)	Reparaturkosten	MW
Schiebetür rechts Innenverkleidung -Abdeckung-, beschädigt, ersetzen (Bild 14, Bild 15, Bild 16)	151,63 €	90,98 €
Heck (Angaben ohne MwSt.)	Reparaturkosten	MW
Heckklappe Innenverkleidung, beschädigt, ersetzen (Bild 17, Bild 18)	159,63 €	95,78 €
Exterieur (Angaben ohne MwSt.)	Reparaturkosten	MW
Beschriftungs- / Werbefolie, beklebt, entkleben	80,00 €	80,00 €
Interieur (Angaben ohne MwSt.)	Reparaturkosten	MW
Armaturenbrett, verkratzt, Gebrauchsspur	0,00 €	0,00 €
Schlüssel/Schließanl. (Angaben ohne MwSt.)	Reparaturkosten	MW
Hauptschlüssel mit Fernbedienung, beschädigt, ersetzen (Bild 13)	233,77 €	233,77 €
Ohne Zuordnung (Angaben ohne MwSt.)	Reparaturkosten	MW
Tankdeckel, beschädigt, ersetzen (Bild 19, Bild 20, Bild 21)	623,15 €	373,89 €
Inspektion groß Transporter, kein gültiger Nachweis vorhanden, durchführen	858,87 €	858,87 €
Frontscheibe, Steinschlag, Gebrauchsspur	0,00 €	0,00 €
Fahrzeug Front, Steinschlag, Gebrauchsspur	0,00 €	0,00 €

Bei der Berechnung der einzelnen Beträge wurde für die Lackiervorbereitung ein Gesamtbetrag von 442,23 EUR berücksichtigt und auf die Lackierpositionen verteilt.

Wertermittlung (bezogen auf den Besichtigungszeitpunkt, Angaben ohne MwSt)	
Reparaturkosten	2.107,05 €
Minderwert	1.733,29 €
Händlereinkaufspreis	12.350,00 €
Händlerverkaufspreis	14.075,00 €

Besichtigungsbedingungen

Bei dieser Besichtigung wurde eine äußere Inaugenscheinnahme am undemontierten Fahrzeug unter Berücksichtigung der vorgefundenen Besichtigungsbedingungen durchgeführt. Es werden keinerlei Eigenschaften von nicht geprüften oder nur eingeschränkt prüfbar Bereichen des Fahrzeugs zugesichert.

Minderwert

Die festgesetzten Beträge für den Minderwert „MW“ entsprechen nicht den Reparaturkosten für die aufgeführten Beschädigungen sondern orientieren sich an Fahrzeugalter und Laufleistung.
Bei der Ermittlung des ausgewiesenen Fahrzeugwertes fanden diese Werte Verwendung. Berücksichtigt wurden nur überdurchschnittliche Beschädigungen.

Dieses Dokument enthält im Anhang die Fotodokumentation mit 21 Fotos.

Staubach-Beulig, Chris

 Der Sachverständige, 29.05.2026

Fotoanlage



Bild 1



Bild 2

Fotoanlage



Bild 3



Bild 4

Fotoanlage



Bild 5



Bild 6

Fotoanlage



Bild 7



Bild 8

Fotoanlage



Bild 9



Bild 10

Fotoanlage



Bild 11



Bild 12

Fotoanlage



Bild 13 Hauptschlüssel, mit Fernbedienung, beschädigt, ersetzen



Bild 14 Schiebetür rechts, Innenverkleidung -Abdeckung-, beschädigt, ersetzen

Fotoanlage



Bild 15 Schiebetür rechts, Innenverkleidung -Abdeckung-, beschädigt, ersetzen



Bild 16 Schiebetür rechts, Innenverkleidung -Abdeckung-, beschädigt, ersetzen

Fotoanlage



Bild 17 Heckklappe, Innenverkleidung, beschädigt, ersetzen



Bild 18 Heckklappe, Innenverkleidung, beschädigt, ersetzen

Fotoanlage



Bild 19 Tankdeckel, beschädigt, ersetzen

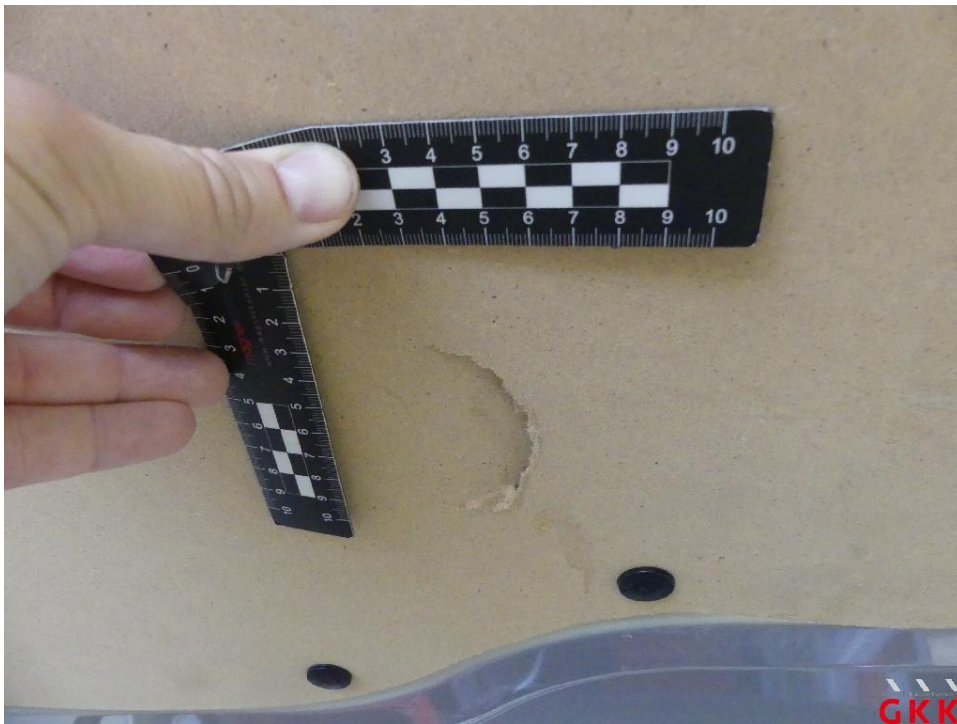

Bild 20 Tankdeckel, beschädigt, ersetzen

Fotoanlage

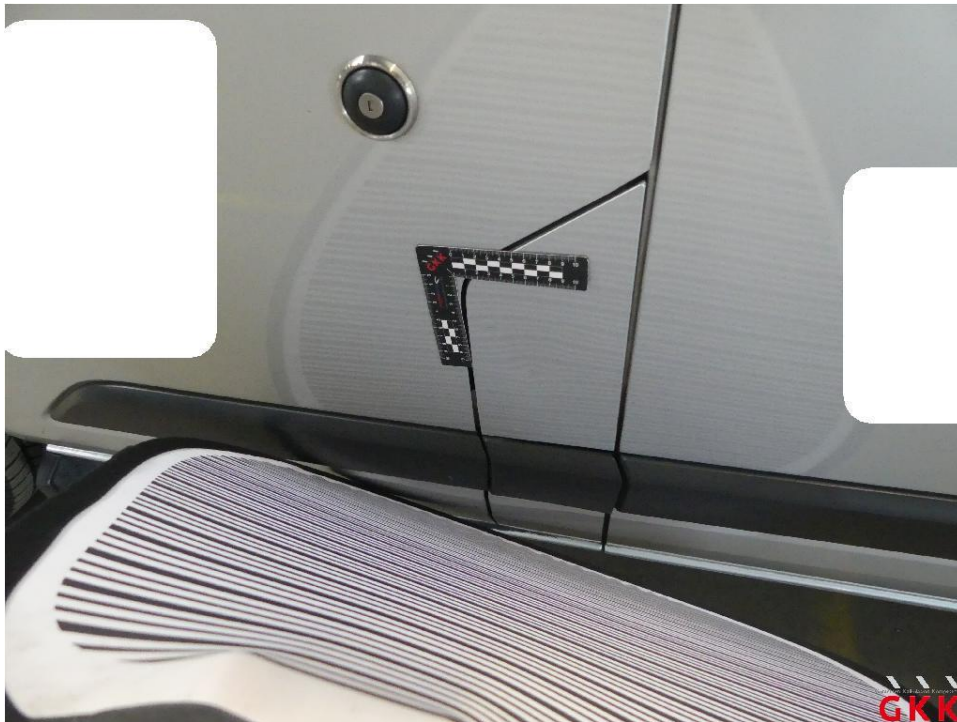
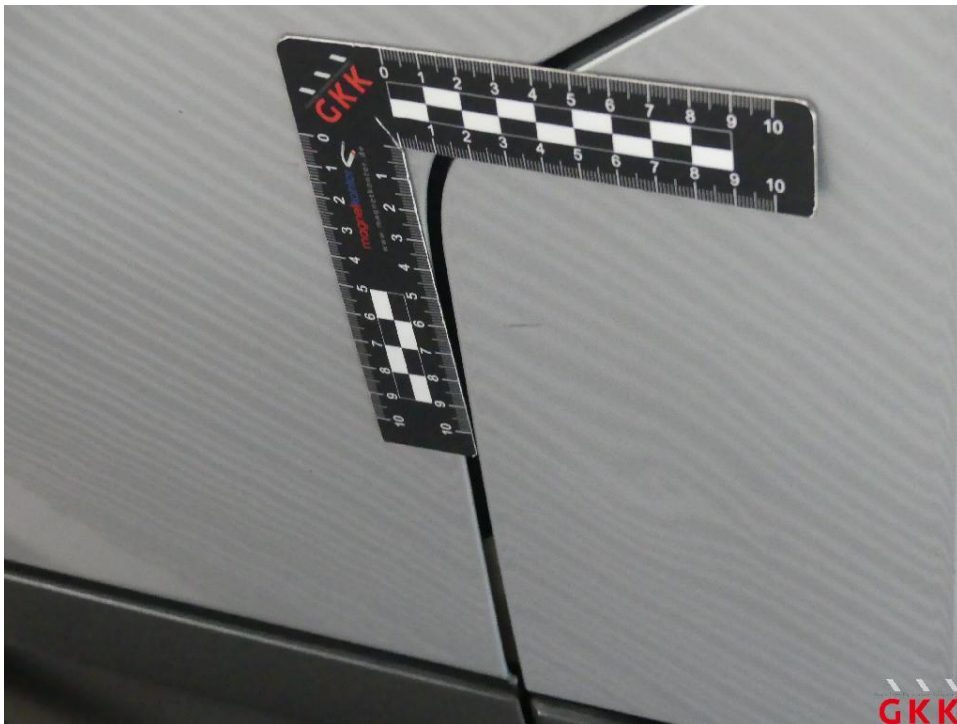
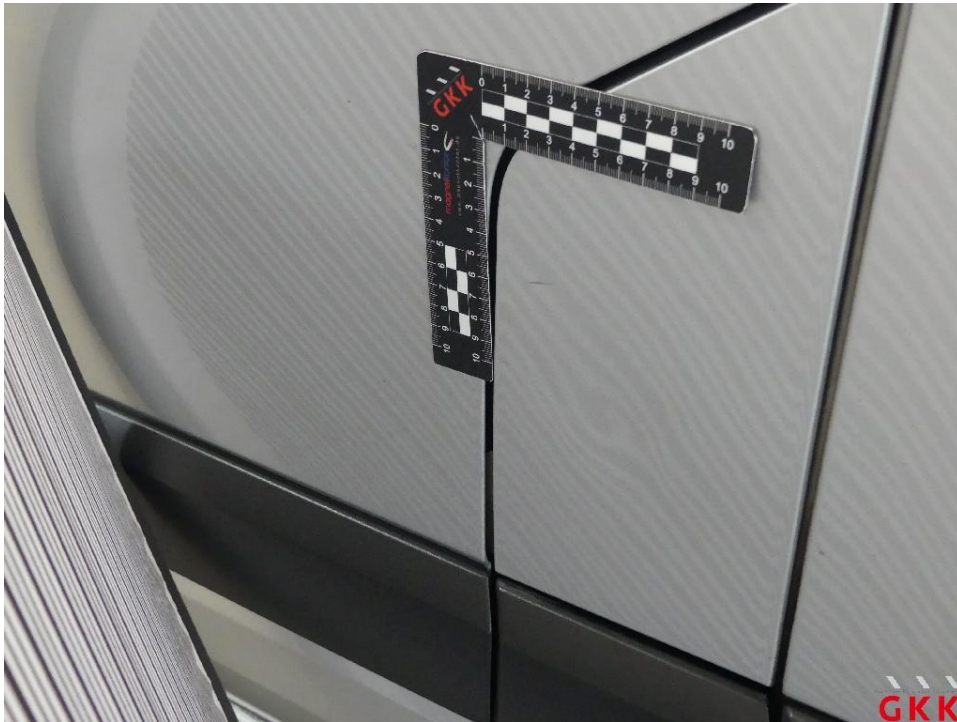

Bild 21 Tankdeckel, beschädigt, ersetzen