

19.06.2026

Fahrzeugbeschreibung

Fahrzeug: MERCEDES C-Klasse C 300 d 4MATIC Autom. Coupé2-türig 1950 ccm 245 PS / 180 KW Diesel Automatik

Amtliches Kennzeichen:	HD -PA 0925	Fahrgestell-Nummer:	W1K2053191G109849
Vertrags-Nummer:	21141081	Erstzulassung:	28.03.2022
Internes KZ:	15044668	Kilometer-Stand:	0

Unfall/Schaden: Dem Verkäufer wurden keine unfallbedingten Beschädigungen am Fahrzeug angezeigt.

Ausstattung:

MERCEDES C-Klasse C 300 d 4MATIC Autom.Coupé 2-türig 1950 ccm 245 PS / 180 KW Diesel Automatik

Lackierung: _____ Polsterung: _____ Telefontyp: _____

Listenpreis ohne Sonderausstattung in EUR (vor Mwst.) 0,00

Sonderausstattung in EUR (vor Mwst.):

Listenpreis gesamt in EUR (vor Mwst.) 0,00

Technische Daten

(Angaben basieren auf Herstellerangaben*)

Fahrzeug:	MERCEDES C-Klasse C 300 d 4MATIC Autom. Coupé2-türig 1950 ccm 245 PS / 180 KW Diesel Automatik		
Modelljahr:	2021		
kW / PS:	180 / 245	Hubraum:	1950
Getriebe:	Automatik	Anzahl Gänge:	9
Emissionsgruppe:	I2	CO2 (g/km):	136
durchschn. Verbr./100 Km:	5,100	Tankinhalt:	50
Max. Km/h:	250	Beschl. 0-100 Km/h in Sec.:	6,0000
Leergewicht (kg):	1735	zul. Gewicht (kg):	2230

* Angaben ohne Gewähr

Unfall-/Schadenspiegel

Vertrags-Nummer: 21141081
Amtliches Kennzeichen: HD -PA 0925
Übersicht erstellt am: 19.06.2026

Für das Fahrzeug gem. o.g. Leasingvertrag, Fahrzeugtyp

MERCEDES C-Klasse C 300 d 4MATIC Autom. Coupé2-türig 1950 ccm 245 PS / 180 KW Diesel Automatik

wurden uns während der Vertragslaufzeit nachfolgende Beschädigungen angezeigt:

<i>Datum</i>	<i>SNR</i>	<i>Verursacher</i>	<i>Beschädigung</i>	<i>Reparatur erfolgt *</i>	<i>Gutachten vorhanden *</i>
14.04.2025	9059936692	Panne	Reifen hinten Fahrerseite	Nein	Nein
19.07.2024	9059895711	Wildschaden	Stosstange vorne Fahrerseite Frontgrill Fahrerseite	Ja	Nein

* Sofern für eine Schadennummer mehrere Beschädigungen angegeben sind, gilt der Eintrag in dieser Spalte für die gesamte Schadennummer.

Unfall-/Schadenspiegel zur Kenntnis genommen:

Datum und Unterschrift Käufer

Wartungsreport

Vertrags-Nummer: 21141081
Amtliches Kennzeichen: HD -PA 0925
Übersicht erstellt am: 19.06.2026

Für das Fahrzeug gem. o.g. Leasingvertrag, Fahrzeugtyp

MERCEDES C-Klasse C 300 d 4MATIC Autom. Coupé2-türig 1950 ccm 245 PS / 180 KW Diesel Automatik

wurden uns während der Vertragslaufzeit nachfolgende Wartungen angezeigt:

<i>Datum</i>	<i>Km-Stand</i>	<i>Art der Wartung</i>
30.11.2023	30601	Wartungszusatzumfänge
30.11.2023	30601	Inspektion und Wartung

Wartungsreport zur Kenntnis genommen:

Datum und Unterschrift Käufer

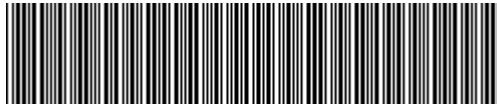

W1K2053191G109849

Vehicle details

Operator		Inspection condition	Conditional: Light/moisture/dirt
License number		Mileage (Read)	118,723 km
Manufacturer	Mercedes-Benz	Next maintenance in	275 Tag(e)
Type / Model	C 300 d 4MATIC	Main inspection (Report not on hand)	04/2027
Vehicle Identification number	W1K2053191G109849	Power / Engine displacement	180 kW / 1,950 ccm
First registration	28 Mar 2022	Upholstery/Colour	/
Last maintenance		Paintwork	
Fuel type	Diesel	Gearbox	Automatic

Zustandsbericht

Value reducing factors

No.	Component group	Description
1	Documents	Service book (Wartungsnachweise fehlen) - No deduction
2	2nd wheel set	2 tyres - Expired - No deduction
3	2nd wheel set	2 alloy rims - Scratched - No deduction
4	Body	A-pillar - left side - Scratch(es) - Cover / polish
5	Documents	Main inspection certificate (Fehlt) - Replace
6	Door - front right side	Brightware - lower - dent(s) - Replace
7	Trim / covers	Door trim - front right side - Damaged - Loss in value
8	Instrument panel	Indicator light (RDKS brennt) - Specify findings - Perform diagnosis
9	Side panel - rear left side	Side panel - Dent / paintcoat damage - Smart repair
10	Wheel / tyres	Alloy rim - front right side - Scratched - Loss in value
11	Measurement	Undercarriage - Malposition - Set / adjust
12	Wheel / tyres	Tyre - right - Expired - Replace
13	Seat - front	Seat cover - left side - Damaged - Replace
14	Mudguard - left side	Mudguard - left side - Scratched - Repair and paint
15	Vehicle glazing	Windscreen - Stone chips - Replace
16	Rear bumper	Rear bumper - Scratched - Repair and paint
17	Side panel - rear right side	Side panel - Scratch(es) - Repair and paint
18	Door - front right side	Door - Dent / paintcoat damage - Repair and paint

Wear and tear

No.	Component group	Description
1	Interior	Interior - Abrasion - No deduction
2	Body	Body (Steinschläge) - Scratch(es) - No deduction



Missing parts

Missing part

Previous damages

No.	Previous damage
1	Front, Provided by user / customer

Detected repainting

No.	Location
	None detectable

Main tyres

Axle	Tyre size	Manufacturer	Type of tyre	Tread depth	Roadworthy	Permissibility
1	225/40 R19 98Y	Goodyear	Summer tyres	4mm - 4mm	o.k.	
2	255/35 R19 96Y	Pirelli	Summer tyres	2mm - 2mm	Not o.k.	

Additional tyres

Axle	Tyre size	Manufacturer	Type of tyre	Tread depth	Roadworthy	Permissibility
1	225/40 R19 93V	Continental	Winter tyres	0mm - 0mm	Not o.k.	
2	245/35 R19 93V	Continental	Winter tyres	7mm - 7mm	o.k.	

The wear and tear condition and possible damages to the tyres are considered in the value.

Comments

Keine Gewähr auf Vollständigkeit und
Richtigkeit der angezeigten Ausstattung.
Techn. Änderungen vorbehalten
Das Fahrzeug weist dem Alter, der Laufleistung und dem
Einsatzzweck entsprechende Gebrauchsspuren auf.
elektr. Komponenten geprüft, i. O.

Lackwerte geprüft, i. O.

Fahrzeug war zum Zeitpunkt der Besichtigung verschmutzt, weitere Beschädigungen können nicht ausgeschlossen werden

TÜV SÜD Auto Service GmbH
Römeräcker 1
76351 Linkenheim - Hochstetten

Inspection location
SAP Walldorf
69190 Walldorf

Inspection date: 9 Jun 2026
Protocol number: 45851045
Delivery date: 10 Jun 2026



Vehicle details

Manufacturer	Mercedes-Benz	Inspection condition	Conditional: Light/moisture/dirt
Type / Model	C 300 d 4MATIC	Mileage (Read)	118,723 km
Vehicle Identification number	W1K2053191G109849	First registration	28 Mar 2022

Details of the order:

In accordance with the contract, the evaluation of vehicle's condition was performed without the vehicle being disassembled.

Vehicle identification:

The vehicle identification number (VIN) was read from the vehicle and its conformity with the submitted documents was confirmed by the undersigned during the inspection.

Inspection conditions:

A proper visual inspection of the paintwork and bodywork was only possible to a limited extent due to insufficient lighting conditions/dampness or dirt.

General condition:

The vehicle shows traces of wear and tear corresponding to its age and purpose

Overview pictures



Figure 1: Diagonal front



Figure 2: Diagonal front



Figure 3: Diagonal rear



Figure 4: Diagonal rear



Figure 5: Interior



Figure 6: Interior



Figure 7: Interior



Figure 8: Interior



Figure 9: Interior



Figure 10: Misc.



Figure 11: Misc.

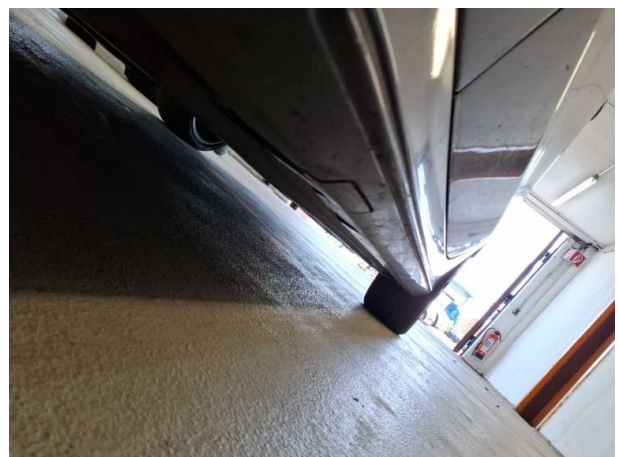

Figure 12: Misc.



Figure 13: Misc.



Figure 14: Misc.

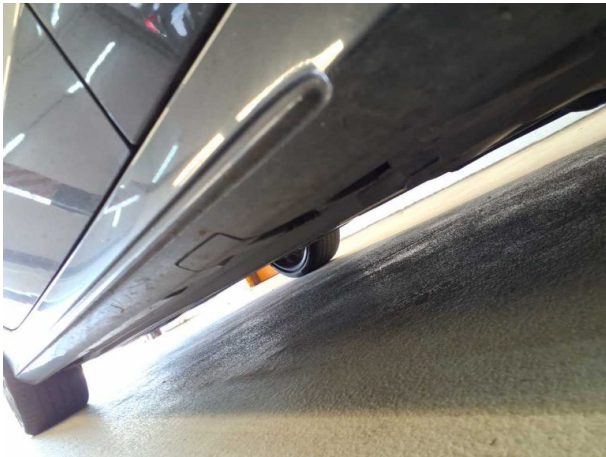

Figure 15: Misc.



Figure 16: Misc.



Figure 17: Misc.



Figure 18: Misc.

TÜV SÜD Auto Service GmbH
Römeräcker 1
76351 Linkenheim - Hochstetten

Inspection location
SAP Walldorf
69190 Walldorf

Inspection date: 9 Jun 2026
Protocol number: 45851045
Delivery date: 10 Jun 2026



Figure 19: Misc.

Pictures of damage



Damage #3: 2nd wheel set: 2 alloy rims - Scratched - No deduction



Damage #3: 2nd wheel set: 2 alloy rims - Scratched - No deduction

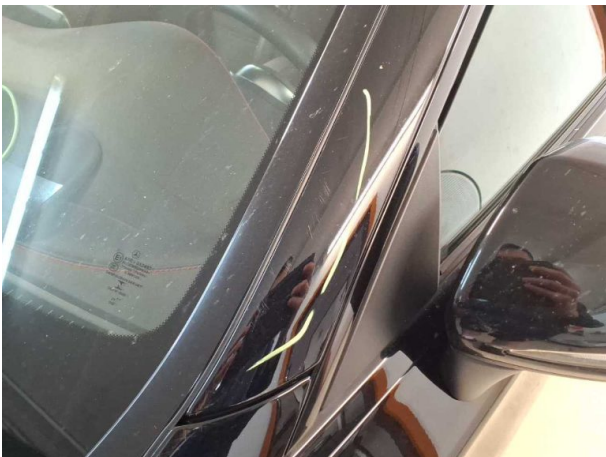

Damage #4: Body: A-pillar - left side - Scratch(es) - Cover / polish



Damage #4: Body: A-pillar - left side - Scratch(es) - Cover / polish



Damage #6: Door - front right side: Brightware - lower - dent(s) - Replace



Damage #6: Door - front right side: Brightware - lower - dent(s) - Replace



Damage #7: Trim / covers: Door trim - front right side - Damaged - Loss in value



Damage #7: Trim / covers: Door trim - front right side - Damaged - Loss in value



Damage #8: Instrument panel: Indicator light (RDKS brennt) - Specify findings - Perform diagnosis



Damage #9: Side panel - rear left side: Side panel - Dent / paintcoat damage - Smart repair



Damage #9: Side panel - rear left side: Side panel - Dent / paintcoat damage - Smart repair



Damage #10: Wheel / tyres: Alloy rim - front right side - Scratched - Loss in value



Damage #10: Wheel / tyres: Alloy rim - front right side - Scratched - Loss in value



Damage #13: Seat - front: Seat cover - left side - Damaged - Replace



Damage #13: Seat - front: Seat cover - left side - Damaged - Replace



Damage #14: Mudguard - left side: Mudguard - left side - Scratched - Repair and paint



Damage #14: Mudguard - left side: Mudguard - left side - Scratch... - Repair and paint



Damage #15: Vehicle glazing: Windscreen - Stone chips - Replace

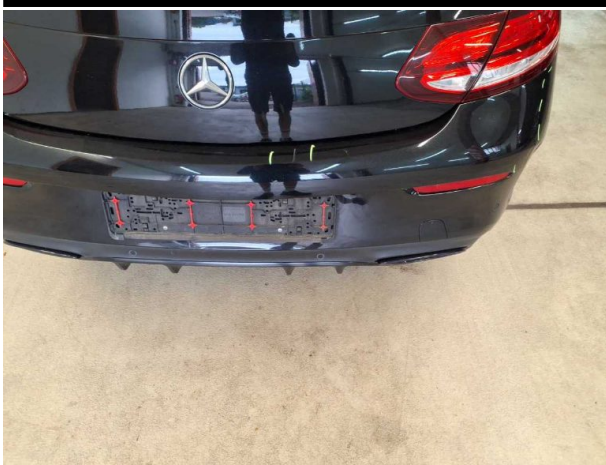

Damage #16: Rear bumper: Rear bumper - Scratched - Repair and paint

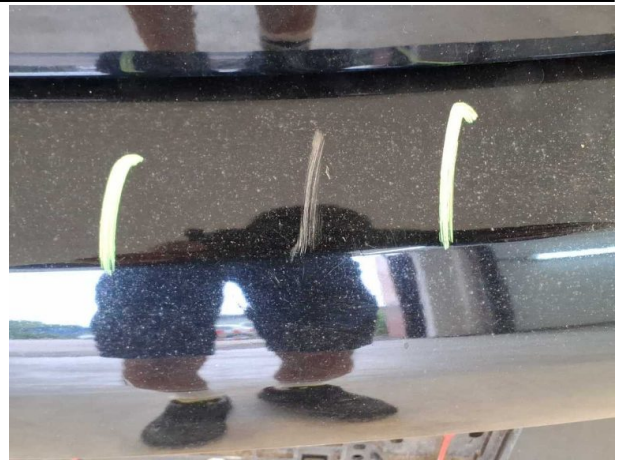

Damage #16: Rear bumper: Rear bumper - Scratched - Repair and paint



Damage #16: Rear bumper: Rear bumper - Scratched - Repair and paint



Damage #16: Rear bumper: Rear bumper - Scratched - Repair and paint



Damage #17: Side panel - rear right side: Side panel - Scratch(es) - Repair and paint



Damage #17: Side panel - rear right side: Side panel - Scratch(es) - Repair and paint

TÜV SÜD Auto Service GmbH
Römeräcker 1
76351 Linkenheim - Hochstetten

Inspection location
SAP Walldorf
69190 Walldorf

Inspection date: 9 Jun 2026
Protocol number: 45851045
Delivery date: 10 Jun 2026



Damage #18: Door - front right side: Door - Dent / paintcoat damage - Repair and paint

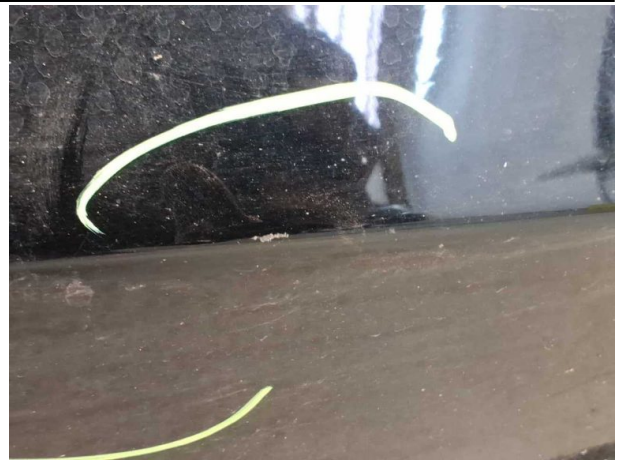

Damage #18: Door - front right side: Door - Dent / paintcoat damage - Repair and paint



Damage #18: Door - front right side: Door - Dent / paintcoat damage - Repair and paint

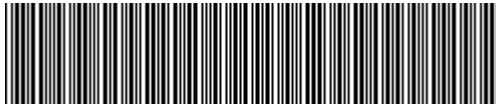

W1K2053191G109849

Angaben zum Fahrzeug

Halter		Besichtigungszustand	bedingt: Licht/Nässe/Schmutz
Kennzeichen		Laufleistung (abgelesen)	118.723 km
Hersteller	Mercedes-Benz	Restlauf bis Service	275 Tag(e)
Typ/Modell	C 300 d 4MATIC	HU (Bericht lag nicht vor)	04/2027
Fahrgestellnummer	W1K2053191G109849	Leistung / Hubraum	180 kW / 1.950 ccm
Erstzulassung	28.03.2022	Polster/Farbe	/
Letzte Wartung		Lackierung	
Kraftstoffart	Diesel	Getriebe	Automatik

Zustandsbericht

Wertmindernde Faktoren

Nr.	Bauteilgruppe	Beschreibung
1	Unterlagen	Serviceheft (Wartungsnachweise fehlen) - kein Abzug
2	2.Radsatz	2 Reifen - abgelaufen - kein Abzug
3	2.Radsatz	2 Leichtmetallfelgen - verkratzt / verschürft - kein Abzug
4	Karosserie	A-Säule links - Kratzer - auslegen / polieren
5	Unterlagen	HU Bescheinigung (Fehlt) - erneuern
6	Tür vorn rechts	Zierleiste unten - Delle(n) - erneuern
7	Verkleidungen/Abdeckungen	Türverkleidung vorn rechts - beschädigt - Wertminderung
8	Instrumententafel	Kontrollleuchte (RDKS brennt) - Befund festlegen - Diagnose durchführen
9	Seitenwand links	Seitenwand - Delle / Lackschaden - Smart Repair
10	Rad/Reifen	Leichtmetallfelge vorn rechts - verkratzt / verschürft - Wertminderung
11	Vermessung	Fahrwerk - Fehlstellung - einstellen/justieren
12	Rad/Reifen	Reifen hinten - abgelaufen - erneuern
13	Sitz vorn	Sitzbezug links - beschädigt - erneuern
14	Kotflügel links	Kotflügel links - verkratzt / verschürft - instandsetzen und lackieren
15	Verglasung	Frontscheibe - Steinschlag - erneuern
16	Stoßfänger hinten	Stoßfänger hinten - verkratzt / verschürft - instandsetzen und lackieren
17	Seitenwand rechts	Seitenwand - Kratzer - instandsetzen und lackieren
18	Tür vorn rechts	Tür - Delle / Lackschaden - instandsetzen und lackieren

Gebrauchsspuren

Nr.	Bauteilgruppe	Beschreibung
1	Interieur	Innenraum - Abrieb - kein Abzug
2	Karosserie	Karosserie (Steinschläge) - Kratzer - kein Abzug



Fehlteile

Fehlteil

Vorschäden

Nr. Vorschaden

1 Front, Angabe durch Nutzer/Auftraggeber

Festgestellte Nachlackierungen

Nr. Ort

Keine feststellbar

Hauptbereifung

Achse	Reifengröße	Hersteller	Reifentyp	Profiltiefe	Verktgl.	Zul.
1	225/40 R19 98Y	Goodyear	Sommerreifen	4mm - 4mm	i.O.	
2	255/35 R19 96Y	Pirelli	Sommerreifen	2mm - 2mm	n.i.O.	

Zusatzbereifung

Achse	Reifengröße	Hersteller	Reifentyp	Profiltiefe	Verktgl.	Zul.
1	225/40 R19 93V	Continental	Winterreifen	0mm - 0mm	n.i.O.	
2	245/35 R19 93V	Continental	Winterreifen	7mm - 7mm	i.O.	

Der Verschleißzustand sowie evtl. Schäden an der Bereifung sind wertmäßig berücksichtigt.

Bemerkungen

Keine Gewähr auf Vollständigkeit und
Richtigkeit der angezeigten Ausstattung.
Techn. Änderungen vorbehalten
Das Fahrzeug weist dem Alter, der Laufleistung und dem
Einsatzzweck entsprechende Gebrauchsspuren auf.
elektr. Komponenten geprüft, i. O.

Lackwerte geprüft, i. O.

Fahrzeug war zum Zeitpunkt der Besichtigung verschmutzt, weitere Beschädigungen können nicht ausgeschlossen werden

TÜV SÜD Auto Service GmbH **Besichtigungsort**
Römeräcker 1 SAP Walldorf
76351 Linkenheim - Hochstetten 69190 Walldorf

Besichtigungsdatum: 09.06.2026
Protokollnummer: 45851045
Anlieferungsdatum: 10.06.2026



Angaben zum Fahrzeug

Hersteller	Mercedes-Benz	Besichtigungszustand	bedingt: Licht/Nässe/Schmutz
Typ/Modell	C 300 d 4MATIC	Laufleistung (abgelesen)	118.723 km
Fahrgestellnummer	W1K2053191G109849	Erstzulassung	28.03.2022

Angaben zum Auftrag:

Auftragsgemäß erfolgte die Fahrzeugzustandsbewertung in demontagefreien Zustand.

Fahrzeug-Identifizierung:

Die Fahrzeug-Identifizierungsnummer (FIN) wurde am Fahrzeug abgelesen und die Übereinstimmung im Verlauf der Besichtigung durch den Unterzeichner mit den vorgelegten Unterlagen festgestellt.

Besichtigungsbedingungen:

Eine ordnungsgemäße Sichtprüfung der Lackierung und der Karosserie war wegen unzureichender Lichtverhältnisse/ Nässe oder Verschmutzung nur eingeschränkt möglich.

Allgemeinzustand:

Das Fahrzeug weist dem Alter und Einsatzzweck entsprechende Gebrauchsspuren auf.

Übersichtsfotos



Abbildung 1: Schräg vorne



Abbildung 2: Schräg vorne



Abbildung 3: Schräg hinten



Abbildung 4: Schräg hinten



Abbildung 5: Innenraum



Abbildung 6: Innenraum



Abbildung 7: Innenraum



Abbildung 8: Innenraum



Abbildung 9: Innenraum



Abbildung 10: Sonstiges



Abbildung 11: Sonstiges



Abbildung 12: Sonstiges



Abbildung 13: Sonstiges

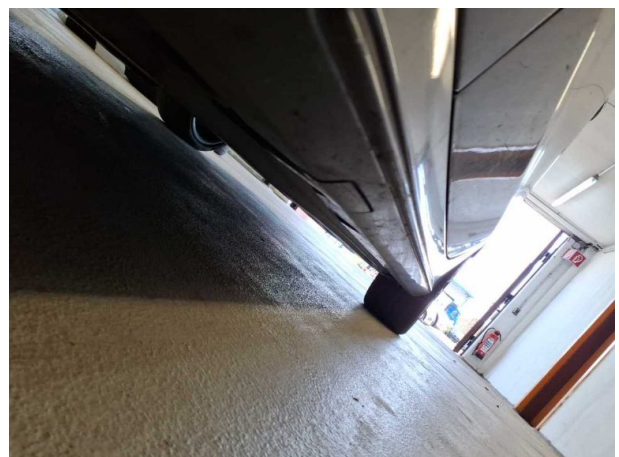

Abbildung 14: Sonstiges



Abbildung 15: Sonstiges



Abbildung 16: Sonstiges



Abbildung 17: Sonstiges



Abbildung 18: Sonstiges

TÜV SÜD Auto Service GmbH
Römeräcker 1
76351 Linkenheim - Hochstetten

Besichtigungsort
SAP Walldorf
69190 Walldorf

Besichtigungsdatum: 09.06.2026
Protokollnummer: 45851045
Anlieferungsdatum: 10.06.2026



Abbildung 19: Sonstiges

Beschädigungsfotos



Beschädigung #3: 2.Radsatz: 2 Leichtmetallfelgen - verkratzt / verschürft - kein Abzug



Beschädigung #3: 2.Radsatz: 2 Leichtmetallfelgen - verkratzt / verschürft - kein Abzug



Beschädigung #4: Karosserie: A-Säule links - Kratzer - auslegen / polieren

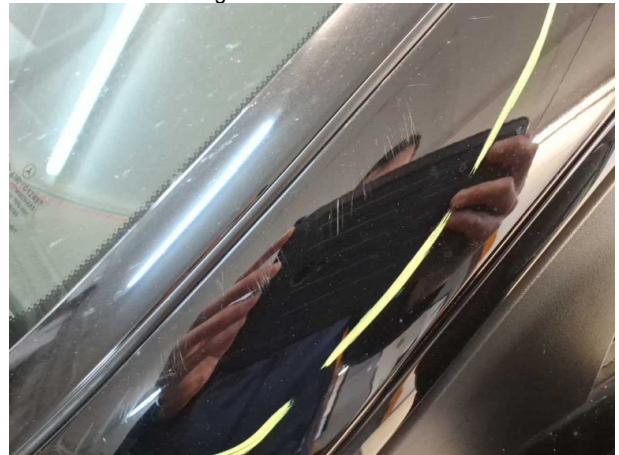

Beschädigung #4: Karosserie: A-Säule links - Kratzer - auslegen / polieren



Beschädigung #6: Tür vorn rechts: Zierleiste unten - Delle(n) - erneuern



Beschädigung #6: Tür vorn rechts: Zierleiste unten - Delle(n) - erneuern



Beschädigung #7: Verkleidungen/Abdeckungen: Türverkleidung vorn rechts - beschädigt - Wertminderung



Beschädigung #7: Verkleidungen/Abdeckungen: Türverkleidung vorn rechts - beschädigt - Wertminderung



Beschädigung #8: Instrumententafel: Kontrollleuchte (RDKS brennt) - Befund festlegen - Diagnose durchführen



Beschädigung #9: Seitenwand links: Seitenwand - Delle / Lackschaden - Smart Repair



Beschädigung #9: Seitenwand links: Seitenwand - Delle / Lackschaden - Smart Repair

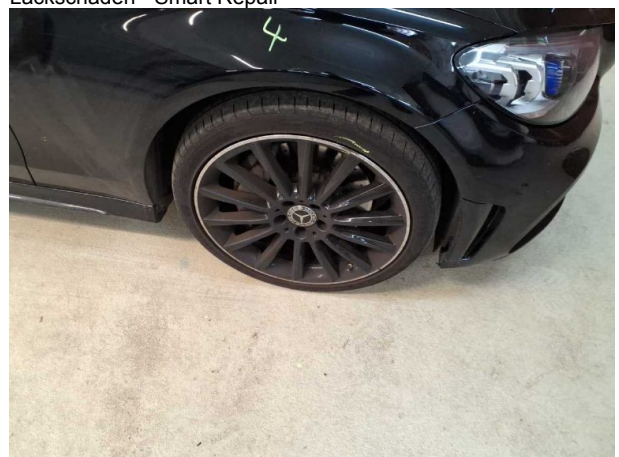

Beschädigung #10: Rad/Reifen: Leichtmetallfelge vorn rechts... verkratzt / verschürft - Wertminderung



Beschädigung #10: Rad/Reifen: Leichtmetallfelge vorn rechts - verkratzt / verschürft - Wertminderung



Beschädigung #13: Sitz vorn: Sitzbezug links - beschädigt - erneuern



Beschädigung #13: Sitz vorn: Sitzbezug links - beschädigt - erneuern



Beschädigung #14: Kotflügel links: Kotflügel links - verkratzt / verschürft - instandsetzen und lackieren

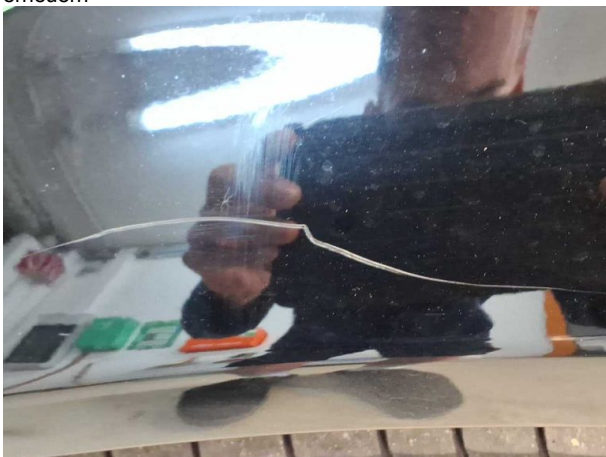

Beschädigung #14: Kotflügel links: Kotflügel links - verkratzt / verschürft - instandsetzen und lackieren



Beschädigung #15: Verglasung: Frontscheibe - Steinschlag - erneuern

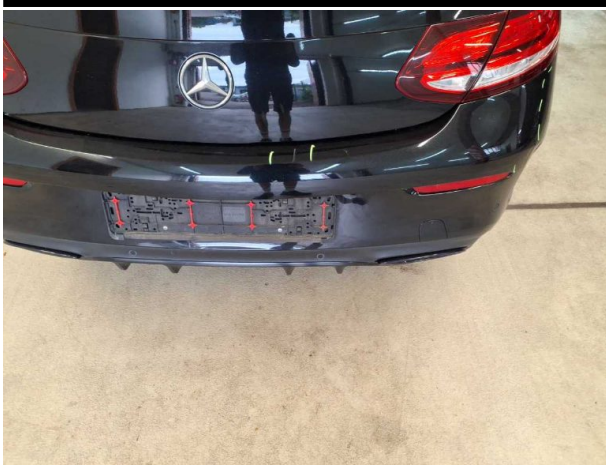

Beschädigung #16: Stossfänger hinten: Stossfänger hinten - verkratzt / verschürft - instandsetzen und lackieren

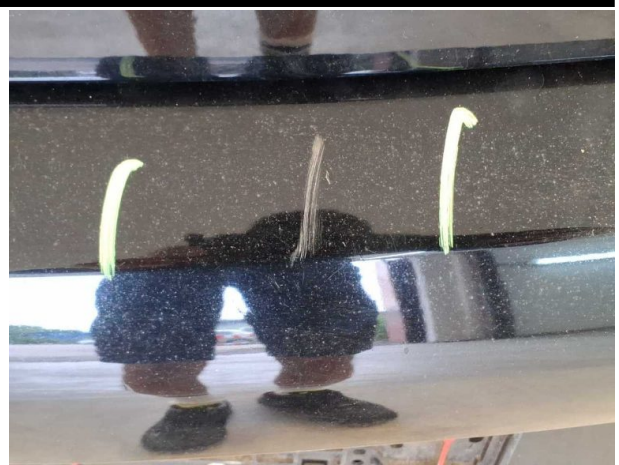

Beschädigung #16: Stossfänger hinten: Stossfänger hinten - verkratzt / verschürft - instandsetzen und lackieren



Beschädigung #16: Stossfänger hinten: Stossfänger hinten - verkratzt / verschürft - instandsetzen und lackieren



Beschädigung #16: Stossfänger hinten: Stossfänger hinten - verkratzt / verschürft - instandsetzen und lackieren



Beschädigung #17: Seitenwand rechts: Seitenwand - Kratzer - instandsetzen und lackieren



Beschädigung #17: Seitenwand rechts: Seitenwand - Kratze... instandsetzen und lackieren



Beschädigung #18: Tür vorn rechts: Tür - Delle / Lackschaden - instandsetzen und lackieren



Beschädigung #18: Tür vorn rechts: Tür - Delle / Lackschaden - instandsetzen und lackieren



Beschädigung #18: Tür vorn rechts: Tür - Delle / Lackschaden - instandsetzen und lackieren



Checkliste

Vorhanden	Name
<input type="checkbox"/>	ABE
<input type="checkbox"/>	Abschleppöse
<input type="checkbox"/>	Anhängekupplung abnehmbar
<input type="checkbox"/>	Antenne
<input type="checkbox"/>	Bordbuchmappe
<input type="checkbox"/>	Bordwerkzeug
<input type="checkbox"/>	Consumer Kabelkit
<input type="checkbox"/>	Fernbedienung Standheizung
<input type="checkbox"/>	Ladekabel
<input type="checkbox"/>	Laderaumabdeckung / Rollo
<input type="checkbox"/>	Leichtmetallfelgensatz komplett
<input type="checkbox"/>	Navigations Datenträger
<input type="checkbox"/>	Schlüssel Anhängerkupplung
<input type="checkbox"/>	Serviceheft
<input type="checkbox"/>	Tirefit Füllmittel
<input type="checkbox"/>	Tirefit komplett
<input type="checkbox"/>	Tirefit Kompressor
<input type="checkbox"/>	Windschott