



# Zustandsbericht

- Protokoll der Fahrzeugbewertung -

Berichts-Nr: 10073220  
vom: 18.02.2026

## » Übersicht

**Auftrags-Nr:** 1002325407  
**Besichtigt am:** 18.02.2026 14:30  
**Berichts-Nr:** 10073220  
**FIN:** WVGZZA1ZPV591606



Fahrzeugansicht - diagonal  
vorne links



Fahrzeugansicht - diagonal  
hinten rechts



Innenraum - Cockpit mit  
Laufleistung



# Zustandsbericht

- Protokoll der Fahrzeugbewertung -

Berichts-Nr: 10073220  
vom: 18.02.2026

## » Fahrzeugdaten

<b>Fahrzeugkategorie:</b>	Personenkraftwagen
<b>Fahrzeugart:</b>	SUV
<b>Hersteller:</b>	Volkswagen
<b>Modell:</b>	T-Roc
<b>HSN / TSN:</b>	0603 / CMK
<b>Erstzulassungsdatum:</b>	02.05.2023
<b>Laufleistung:</b>	47.681 km
<b>Nachweis Kilometerstand:</b>	Abgelesen
<b>Farbe:</b>	Pure White
<b>Farbe Dach:</b>	Schwarz
<b>Antriebsart:</b>	Frontantrieb
<b>Motorisierung/Kraftstoff:</b>	Benzin
<b>Hubraum:</b>	1.000 ccm
<b>Leistung:</b>	81 kW (111 PS)
<b>Fahrzeuglänge:</b>	
<b>Fahrzeughöhe:</b>	
<b>Fahrzeugbreite:</b>	
<b>Zulässiges Gesamtgewicht:</b>	
<b>Radstand:</b>	
<b>Anzahl Achsen:</b>	2
<b>Zylinder:</b>	3
<b>Schadstoffklasse:</b>	Euro 6
<b>Anzahl Türen:</b>	4
<b>Anzahl Sitze:</b>	5
<b>Getriebe:</b>	Schaltgetriebe 6-Gang
<b>Polsterart:</b>	Stoff und Alcantara
<b>Interieurfarbe:</b>	Titanschwarz-Anthrazit/Titanschwarz/ Schwarz
<b>Anzahl vorhandene Schlüssel:</b>	2

## » Dokumente & Wartung

<b>Nächste HU:</b>	02.2028
<b>Zulassungsbescheinigung (ZBT1 Original) vorhanden:</b>	Ja
<b>Zulassungsbescheinigung entgegengenommen:</b>	Nein
<b>Kennzeichen entgegengenommen:</b>	Keine
<b>Wartungsheft:</b>	Digital
<b>Wartungsnachweis:</b>	Vollständig
<b>Datum der letzten Wartung:</b>	
<b>Km-Stand bei letzter Wartung:</b>	
<b>Restlauf bis Service:</b>	1.400 KM



# Zustandsbericht

Berichts-Nr: 10073220  
vom: 18.02.2026

- Protokoll der Fahrzeugbewertung -

## » Fahrzeugausstattung

"Business"-Paket inkl. Navigationssystem "Discover Media"	Digitaler Radioempfang DAB+
2 LED-Leseleuchten vorn und 2 hinten	Diversity-Antenne für FM-Empfang
2 USB-C-Schnittstellen vorn, 2 USB-C-Ladebuchsen an der Mittelkonsole hinten	Drehstromgenerator 140 A
3 Kopfstützen hinten	Dreipunkt-Automatiksicherheitsgurte mit Gurtstraffer für die äußeren Rücksitzplätze
3-Zylinder-Ottomotor 1,0 l	Dreipunkt-Automatiksicherheitsgurte vorn mit Höheneinstellung und Gurtstraffer
3-Zylinder-Ottomotor 1,0 l TSI, 81 kW	ECO-Funktion
4 Ganzjahresreifen 215/55 R 17	Einstiegsleisten vorn mit "R-Line"-Schriftzug
4 Leichtmetallräder "Valencia" 7 J x 17 in Galvanograu	Einton-Signalhorn
4 Türen	Elektronische Parkbremse inkl. Auto-Hold-Funktion
6 Lautsprecher	Elektronisches Stabilisierungsprogramm mit Gegenlenkunterstützung, ABS, ASR, EDS, MSR und Spannstablisierung
6-Gang-Schaltgetriebe	Entfall der Kühlmöglichkeit des Handschuhfaches
Abdeckungen für Leichtmetallräder	Entfall des Schriftzugs für die Motorbezeichnung auf der Gepäckraumklappe
Abgasendrohr hinten (Standard)	Entriegelung Heckklappe/Deckel hinten von außen
Abgasnorm EU6 AP	Fahrlichtschaltung automatisch, mit LED-Tagfahrlicht sowie "Coming home"- und "Leaving home"-Funktion
Airbag für Fahrer und Beifahrer, mit Beifahrerairbag-Deaktivierung	Fahrprofilauswahl
Aktivkohlebehälter (EVAP)	Fahrzeuge mit besonderen Produktaufwertungsmaßnahmen
Ambientebeleuchtung weiß	Fahrzeugklassen-Differenzierung -2GA-
App-Connect inkl. App-Connect Wireless für Apple CarPlay und Android Auto	Federbereich 13 nur Einbausteuerung keine Bedarfsprognose
Außen-Sound Standard	Fensterheber elektrisch
Außenspiegel elektrisch einstell-, anklapp-, beheizbar, mit Memory-Funktion	Fernlichtassistent "Light Assist"
Außenspiegel Fahrerseite asphärisch, Beifahrerseite konvex	Fertigungsablauf Standard
Außenspiegelgehäuse in Dachfarbe	Frontantrieb
Automatische Distanzregelung ACC mit Geschwindigkeitsbegrenzer	Frontscheibe in Verbundsicherheitsglas, wärmedämmend
Batterie 380A (59Ah) EFB+	Fußgängererkennung
Batterie/Generator Kapazität Standard	Gepäckraumboden höheneinstell- und herausnehmbar
Bauteilesatz ohne länderspezifische Bauvorschrift	Gewichtsbereich 3 nur Einbausteuerung keine Bedarfsprognose
Beifahrersitzlehne komplett umklappbar	Heckscheibenwischer mit Intervallschaltung
Berganfahrassistent	Hinterachse "Standard"
Betriebserlaubnis Nachtrag	Innenspiegel automatisch abblendend
Betriebsspannung 12 V	ISOFIX-Halteösen (Vorrichtung zur Befestigung von 2 Kindersitzen auf der Rücksitzbank)
Bordliteratur in Deutsch (Deutschland)	Kältemittel R1234yf
Bordwerkzeug	Kein Sonderfahrzeug, Standard-Ausführung
Bremsbelagverschleißanzeige	Keine Aktionsausführung
Chrom-Applikationen an Lichtdreh-, Spiegeleinstell-, Fensterheberschaltern; Ausströmer mit Chromrahmen	Klimaanlage "Air Care Climatronic" mit 2-Zonen-Temperaturregelung und Allergen-Filter
Dachhimmel schwarz	Kombi-Instrument mit elektronischem Tachometer, Kilometer- und Tageskilometerzähler, Drehzahlmesser
Dachreling silber eloxiert	Kopfairbagsystem für Front- und Fondpassagiere inkl. Seitenairbags vorn
Dämpfung vorn	Kraftstoffsystem Otto-Einspritzer
Dekoreinlagen "Lava Stone Black" für Instrumententafel, Mittelkonsole und Türverkleidungen vorn	
Digital Cockpit, mehrfarbig, verschiedene Info-Profile wählbar	



# Zustandsbericht

Berichts-Nr: 10073220  
vom: 18.02.2026

- Protokoll der Fahrzeugbewertung -

Kurzheck	Ohne zusätzliche Bereifung
Landesverkaufsprogramm Deutschland	Online-Dienst, mit OCU, mit Head Unit Codierung, ohne WFS-Verbund
LED-Plus-Scheinwerfer mit LED-Tagfahrlicht	Parklenkassistent "Park Assist" inkl. Einparkhilfe
LED-Rückleuchten dunkelrot	Pedale in Edelstahl gebürstet
Lendenwirbelstützen vorn, auf Fahrerseite elektrisch einstellbar, Massagefunktion auf Fahrerseite	Progressivlenkung
Leuchte im Fußraum vorn	Radio
Leuchtweitenregulierung dynamisch	Radschrauben Standard
Linkslenker	Radstand
Make-up-Spiegel beleuchtet in den Sonnenblenden	Raucherausführung
MIB3 Steuerung	Rechtsverkehr
Mittelarmlehne vorn	Regensensor
Modul Boden hinten Ausführung 7	Regionscode " ECE " für Radio
Müdigkeitserkennung	Reifen ohne Festlegung der Reifenmarke
Multifunktionskamera	Reifenkontrollanzeige
Multifunktions-Sportlenker in Leder, mit Touch-Bedienung	R-Line Ausstattung
Navigationssystem "Discover Media" inkl. "Streaming & Internet"	Rückfahrkamera "Rear View"
Nebelschlusslicht einseitig, Rückfahrlicht beidseitig	Rücksitzlehne asymmetrisch geteilt umklappbar, mit Mittelarmlehne
Nicht Heissland	Rückstrahler in allen Türen
Normal-Lackierung	Schaltgetriebe MQ200_GA
Notbremsassistent "Front Assist" (für automatische Distanzregelung ACC bis 210 km/h)	Schalthebelknauf in Leder
Notruf-Service; keine Registrierung notwendig, Dienst ist bei Auslieferung aktiviert	Scheibenbremsen hinten
Ohne alternativ-Antriebssystem	Scheibenbremsen vorn
Ohne Ambientebeleuchtung außen	Scheibenwaschdüsen vorn automatisch beheizt
Ohne Anhängervorrichtung	Schlechtwetterlicht und Abbiegelicht
Ohne Aufkleber und Embleme	Schublade unter dem rechten Vordersitz
Ohne besondere Karosseriemaßnahmen	Seitenscheiben hinten und Heckscheibe abgedunkelt
Ohne Dacheinsatz (Voll Dach)	Serienkraftstoff-Erstbefüllung
Ohne Elektromotor ( Hybrid )	Serviceanzeige 30000 km oder 2 Jahre ( flexibel )
Ohne erweitertem Sicherheitssystem	Sicherheitsoptimierte Kopfstützen vorn
Ohne Feuerlöscher	Sitzmittelbahnen der Vordersitze und der äußeren Rücksitzplätze in Mikrolies "ArtVelours"
Ohne Klappstisch an Vordersitzlehne	Spezielles Typschild für EG für M1-Pkw
Ohne Ladedose	Sportfahrwerk
Ohne Ladekabel	Sportsitze vorn
Ohne Scheinwerferreinigungsanlage	Sprachbedienung
Ohne Spurwechselassistent	Spurhalteassistent "Lane Assist"
Ohne Stabilisator hinten	Stabilisator vorn
Ohne Steckdose	Standard-Klimazonen
Ohne Trennwand	Start-Stopp-System mit Bremsenergie-Rückgewinnung
Ohne Vorbereitung Einbau Funkgerät	Stoßfänger im "R-Line"-Styling
Ohne Wärmespeicher/Zusatzheizung	Telefonschnittstelle "Comfort" mit induktiver Ladefunktion
Ohne zus. Triebwerks-Unterschutz	Textilfußmatten vorn und hinten
Ohne Zusatz-/Standheizung	Tire Mobility Set: 12-Volt-Kompressor und Reifendichtmittel



# Zustandsbericht

- Protokoll der Fahrzeugbewertung -

Berichts-Nr: 10073220  
vom: 18.02.2026

Trägerfrequenz 433,92 bis 434,42 MHz  
Transportschutzfolie (Mindestschutz) mit zus.  
Transportschutzmaßnahmen  
Tür und Seitenverkleidung Schaumfolie, Insert in Kunstleder  
Türunterteile in Wagenfarbe  
Typprüfland Deutschland  
Umfeldbeleuchtung mit Logoprojektion  
Variante Grundausstattung  
Verbandtasche, Warndreieck und Warnweste  
Verkehrszeichenerkennung  
Vorbereitet für "We Connect" und "We Connect Plus"  
Vordersitze beheizbar  
Vordersitze höheninstellbar, ergoActiveFahrsitz mit längs  
verschiebbarer Oberschenkelauflage  
Warnleuchte für Waschwasserstand  
Warnton und -leuchte für nicht angelegte Gurte vorn und hinten  
Wartungsintervallverlängerung  
Wegfahrsperrung elektronisch  
Zentralverriegelung ohne Safe-Sicherung, mit  
Funkfernbedienung und 2 Funkklappschlüsseln



# Zustandsbericht

- Protokoll der Fahrzeugbewertung -

Berichts-Nr: 10073220  
vom: 18.02.2026

## » Bereifung

### MONTIERTE BEREIFUNG

Hersteller	Ort	Position	Typ	Felge	Dimension	Profiltiefe
Michelin	Vorne	Links	Ganzjahresreifen	Aluminium	215/55 R 17 94 V	6,0 mm
Michelin	Vorne	Rechts	Ganzjahresreifen	Aluminium	215/55 R 17 94 V	6,0 mm
Michelin	Hinten	Links	Ganzjahresreifen	Aluminium	215/55 R 17 94 V	5,0 mm
Michelin	Hinten	Rechts	Ganzjahresreifen	Aluminium	215/55 R 17 94 V	5,0 mm

**Reifen zulässig:** Ja

**Reifen verkehrssicher:** Ja

### ERSATZ-/NOTRAD & ZUBEHÖR

**Bordwerkzeug vorhanden:** Ja

**Tirefit vorhanden:** Ja

**Tirefit Ablaufdatum:** 09.2026

**Kompressor vorhanden:** Ja



# Zustandsbericht

- Protokoll der Fahrzeugbewertung -

Berichts-Nr: 10073220  
vom: 18.02.2026

## » Wertmindernde Faktoren

Nr	Bauteil	Schadensbeschreibung	Reparaturempfehlung
1	Windschutzscheibe	Gebrochen	Ersetzen

## » Gebrauchsspuren

Nr	Bauteil	Schadensbeschreibung	Reparaturempfehlung
1	Stoßfänger hinten	Kratzer	Akzeptabel (Gebrauchsspur)
2	Dach	Delle(n)	Akzeptabel (Gebrauchsspur)



# Zustandsbericht

- Protokoll der Fahrzeugbewertung -

Berichts-Nr: 10073220  
vom: 18.02.2026

## » Merkantile Wertminderung

<b>Vorschäden bekannt:</b>	Nein
<b>Vorschäden feststellbar:</b>	Nein
<b>Nachlackierungen vorhanden:</b>	Nein
<b>Lackschichtdickenmessung durchgeführt:</b>	Ja - ohne Auffälligkeiten/Abweichungen

### ERGEBNISSE DER LACKSCHICHTDICKENMESSUNG

Die Messwerte lagen im üblichen Bereich.

Pro Bauteil wurden mindestens 3 Messungen durchgeführt.



# Zustandsbericht

Berichts-Nr: 10073220  
vom: 18.02.2026

- Protokoll der Fahrzeugbewertung -

## » Hinweise zum Zustandsbericht

**Angaben zum Auftrag und zum Bewertungsumfang:**

Es wurde der Auftrag erteilt, einen Zustandsbericht über das beschriebene Fahrzeug zu erstellen.

Die Fahrzeugzustandsbewertung erfolgte auftragsgemäß auf Basis der vom Auftraggeber vorgegebenen Standards für Fahrzeugbewertungen. Die Feststellungen im Einzelfall trifft der Sachverständige aufgrund eigener Sachkunde und nach eigenem sachverständigen Ermessen.

**Fahrzeug-Identifizierung:**

WVGZZA1ZPV591606

FIN abgelesen und stimmt mit Unterlagen überein

**Allgemeinzustand:**

Gereinigt

**Besichtigungsbedingungen:**

Ausreichend

**Hebebühne/Hubmittel benutzt:**

Nein

**Motorenlauf durchgeführt:**

Ja

**Fahrprobe durchgeführt:**

Nein



# Zustandsbericht

- Protokoll der Fahrzeugbewertung -

Berichts-Nr: 10073220  
vom: 18.02.2026

## » Sonstige Bemerkungen

Vorliegendes Exemplar wurde auf elektronischem Wege erzeugt. Es ist ohne Originalunterschrift gültig.



# Zustandsbericht

- Protokoll der Fahrzeugbewertung -

Berichts-Nr: 10073220  
vom: 18.02.2026

## » Ansichtsfotos



Fahrzeugansicht - diagonal vorne links



Fahrzeugansicht - diagonal vorne rechts



Fahrzeugansicht - diagonal hinten links



Fahrzeugansicht - diagonal hinten rechts



Innenraum - Cockpit mit Laufleistung



Equipment - Bordwerkzeug



Seitenansicht - Schweller links



Seitenansicht - Schweller rechts



Fahrzeug - Typenschild/Fahrgestellnummer



Räder - Rad montiert vorne links

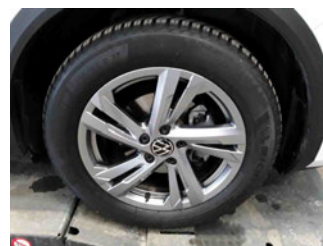

Räder - Rad montiert vorne rechts



Räder - Rad montiert hinten links



Räder - Rad montiert hinten rechts



Innenraum - Mittelkonsole



Fahrzeug - Motorraum offen



Equipment - Boardmappe/ Securitybag



# Zustandsbericht

- Protokoll der Fahrzeugbewertung -

Berichts-Nr: 10073220  
vom: 18.02.2026



Innenraum - Kofferraum

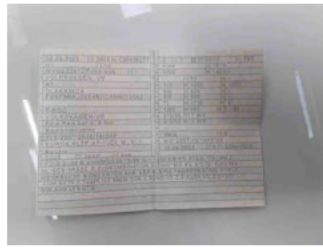

Fahrzeug - abgegebene ZB1



Fahrzeug - Serviceunterlagen /  
Wartungsnachweis



Innenraum - vorne



Innenraum - hinten



Räder - Haltbarkeitsdatum  
Tirefit



Innenraum -  
Navigationsgerät/Radio



# Zustandsbericht

- Protokoll der Fahrzeugbewertung -

Berichts-Nr: 10073220  
vom: 18.02.2026

## » Beschädigungsfotos

### WERTMINDERNDE FAKTOREN

1 - Windschutzscheibe - Gebrochen - Ersetzen

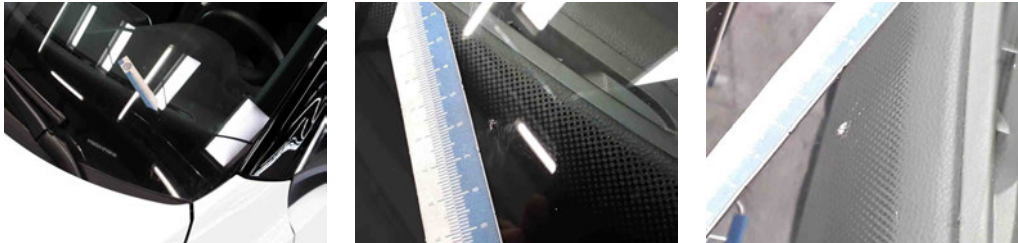

### GEBRAUCHSSPUREN

1 - Stoßfänger hinten - Kratzer - Akzeptabel (Gebrauchsspur)

Kommentar

Siehe GW-Übergabeprotokoll

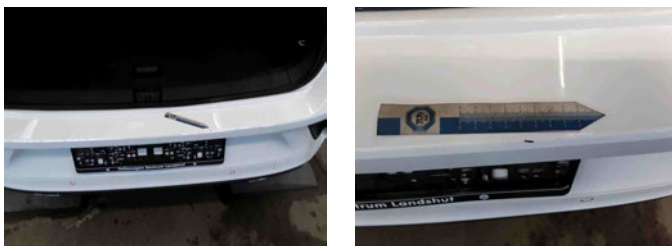

2 - Dach - Delle(n) - Akzeptabel (Gebrauchsspur)

