

05.06.2026

## Fahrzeugbeschreibung

**Fahrzeug:** VOLVO XC40 T4 Recharge Plus Dark Sports Utility Vehicle 5-türig 1477 ccm 211 PS / 155 KW Elektrisch 7-Gang Automatik

Amtliches Kennzeichen:	HD -AI 0234E	Fahrgestell-Nummer:	YV1XZBWW0P2957823
Vertrags-Nummer:	92161082	Erstzulassung:	26.10.2022
Internes KZ:	15064263	Kilometer-Stand:	0

Unfall/Schaden: Dem Verkäufer wurden keine unfallbedingten Beschädigungen am Fahrzeug angezeigt.

-----

### Ausstattung:

**VOLVO XC40 T4 Recharge Plus Dark Sports Utility Vehicle 5-türig 1477 ccm 211 PS/ 155 KW Elektrisch 7-Gang Automatik**

Lackierung: \_\_\_\_\_ Polsterung: \_\_\_\_\_ Telefontyp: \_\_\_\_\_

**Listenpreis ohne Sonderausstattung in EUR (vor Mwst.)** **0,00**

Sonderausstattung in EUR (vor Mwst.):

**Listenpreis gesamt in EUR (vor Mwst.)** **0,00**

## Technische Daten

(Angaben basieren auf Herstellerangaben\*)

Fahrzeug:	VOLVO XC40 T4 Recharge Plus Dark Sports Utility Vehicle5-türig 1477 ccm 211 PS / 155 KW Elektrisch 7-Gang Automatik		
Modelljahr:	2024		
kW / PS:	155 / 211	Hubraum:	1477
Getriebe:	Automatik	Anzahl Gänge:	7
Emissionsgruppe:	I2	CO2 (g/km):	55
durchschn. Verbr./100 Km:	0,0000	Tankinhalt:	48
Max. Km/h:	180	Beschl. 0-100 Km/h in Sec.:	8,500
Leergewicht (kg):	1812	zul. Gewicht (kg):	2290

\* Angaben ohne Gewähr

**Unfall-/Schadenspiegel**

**Vertrags-Nummer:** 92161082  
**Amtliches Kennzeichen:** HD -AI 0234E  
**Übersicht erstellt am:** 05.06.2026

Für das Fahrzeug gem. o.g. Leasingvertrag, Fahrzeugtyp

**VOLVO XC40 T4 Recharge Plus Dark Sports Utility Vehicle5-türig 1477 ccm 211 PS / 155 KW Elektrisch 7-Gang Automatik**

wurden uns während der Vertragslaufzeit nachfolgende Beschädigungen angezeigt:

---

<i>Datum</i>	<i>SNR</i>	<i>Verursacher</i>	<i>Beschädigung</i>	<i>Reparatur erfolgt *</i>	<i>Gutachten vorhanden *</i>
--------------	------------	--------------------	---------------------	--------------------------------	----------------------------------

---

\* Sofern für eine Schadennummer mehrere Beschädigungen angegeben sind, gilt der Eintrag in dieser Spalte für die gesamte Schadennummer.

**Unfall-/Schadenspiegel zur Kenntnis genommen:**

\_\_\_\_\_  
Datum und Unterschrift Käufer

**Wartungsreport**

**Vertrags-Nummer:** 92161082  
**Amtliches Kennzeichen:** HD -AI 0234E  
**Übersicht erstellt am:** 05.06.2026

Für das Fahrzeug gem. o.g. Leasingvertrag, Fahrzeugtyp

**VOLVO XC40 T4 Recharge Plus Dark Sports Utility Vehicle5-türig 1477 ccm 211 PS / 155 KW Elektrisch 7-Gang Automatik**

wurden uns während der Vertragslaufzeit nachfolgende Wartungen angezeigt:

---

<i>Datum</i>	<i>Km-Stand</i>	<i>Art der Wartung</i>
--------------	-----------------	------------------------

---

**Wartungsreport zur Kenntnis genommen:**

\_\_\_\_\_  
Datum und Unterschrift Käufer



**YV1XZBWW0P2957823**

## Angaben zum Fahrzeug

<b>Halter</b>		<b>Besichtigungszustand</b>	ausreichend
<b>Kennzeichen</b>		<b>Laufleistung (abgelesen)</b>	78.429 km
<b>Hersteller</b>	Volvo	<b>Restlauf bis Service</b>	146 Tag(e)
<b>Typ/Modell</b>	XC40	<b>HU (Bericht lag nicht vor)</b>	10/2027
<b>Fahrgestellnummer</b>	YV1XZBWW0P2957823	<b>Leistung / Hubraum</b>	95 kW / 1.477 ccm
<b>Erstzulassung</b>	26.10.2022	<b>Polster/Farbe</b>	/
<b>Letzte Wartung</b>	10/2025, 69.550 km	<b>Lackierung</b>	
<b>Kraftstoffart</b>	Hybr.B/E ext.aufll	<b>Getriebe</b>	Automatik

## Zustandsbericht

### Wertmindernde Faktoren

Nr.	Bauteilgruppe	Beschreibung
1	Tür hinten links	Tür - Kratzer - auslegen / polieren
2	Heckklappe/-tür	Heckklappe - Kratzer - auslegen / polieren
3	Tür hinten rechts	Tür - Kratzer - auslegen / polieren
4	Tür vorn links	Tür - Delle / Lackschaden - Smart Repair
5	Kraftstoffanlage	Tankdeckel - verkratzt / verschürft - Smart Repair
6	2.Radsatz	2 Leichtmetallfelgen - verkratzt / verschürft - Wertminderung
7	Heckklappe/-tür	Heckspoiler - Delle(n) - sanft instandsetzen
8	Kotflügel links	Kotflügel links - verkratzt / verschürft - instandsetzen und lackieren
9	Stoßfänger hinten	Stoßfänger hinten - verkratzt / verschürft - instandsetzen und lackieren
10	Stoßfänger vorn	Stoßfänger vorn - verkratzt / verschürft - instandsetzen und lackieren
11	Seitenwand links	Seitenwand - verkratzt / verschürft - instandsetzen und lackieren
12	Motorhaube	Motorhaube - verkratzt / verschürft - instandsetzen und lackieren
13	Heckklappe/-tür	Heckklappe - Delle / Lackschaden - instandsetzen und lackieren

### Gebrauchsspuren

Nr.	Bauteilgruppe	Beschreibung
1	Karosserie	Karosserie (Steinschläge) - Kratzer - kein Abzug
2	Interieur	Innenraum - Abrieb - kein Abzug
3	Verglasung	Frontscheibe (Steinschläge) - kein Abzug

### Fehlteile

Fehlteil
----------



## Festgestellte Nachlackierungen

Nr.	Ort
Keine feststellbar	

## Hauptbereifung

Achse	Reifengröße	Hersteller	Reifentyp	Profiltiefe	Verktgl.	Zul.
1	235/55 R18 104H	Pirelli	Winterreifen	5mm - 5mm	i.O.	
2	235/55 R18 104H	Pirelli	Winterreifen	6mm - 6mm	i.O.	

## Zusatzbereifung

Achse	Reifengröße	Hersteller	Reifentyp	Profiltiefe	Verktgl.	Zul.
1	235/55 R18 104H	Michelin	Sommerreifen	3mm - 3mm	i.O.	
2	235/55 R18 104H	Michelin	Sommerreifen	5mm - 5mm	i.O.	

## Ersatz

Typ	Reifengröße	Hersteller	Reifentyp	Profiltiefe	Ablaufdatum
Tirefit					01/2027

Der Verschleißzustand sowie evtl. Schäden an der Bereifung sind wertmäßig berücksichtigt.

## Bemerkungen

Keine Gewähr auf Vollständigkeit und  
Richtigkeit der angezeigten Ausstattung.  
Techn. Änderungen vorbehalten  
Das Fahrzeug weist dem Alter, der Laufleistung und dem  
Einsatzzweck entsprechende Gebrauchsspuren auf.  
elektr. Komponenten geprüft, i. O.

Lackwerte geprüft, i. O.

**TÜV SÜD Auto Service GmbH**    **Besichtigungsort**  
Römeräcker 1                      SAP Walldorf  
76351 Linkenheim - Hochstetten                      69190 Walldorf

Besichtigungsdatum: 27.05.2026  
**Protokollnummer: 45622805**  
Anlieferungsdatum: 27.05.2026



---

## Angaben zum Fahrzeug

<b>Hersteller</b>	Volvo	<b>Besichtigungszustand</b>	ausreichend
<b>Typ/Modell</b>	XC40	<b>Laufleistung (abgelesen)</b>	78.429 km
<b>Fahrgestellnummer</b>	YV1XZBWW0P2957823	<b>Erstzulassung</b>	26.10.2022

### Angaben zum Auftrag:

Auftragsgemäß erfolgte die Fahrzeugzustandsbewertung in demontagefreien Zustand.

### Fahrzeug-Identifizierung:

Die Fahrzeug-Identifizierungsnummer (FIN) wurde am Fahrzeug abgelesen und die Übereinstimmung im Verlauf der Besichtigung durch den Unterzeichner mit den vorgelegten Unterlagen festgestellt.

### Besichtigungsbedingungen:

Die Besichtigungsbedingungen waren zur Beurteilung des Fahrzeuges ausreichend.

### Allgemeinzustand:

Das Fahrzeug weist dem Alter und Einsatzzweck entsprechende Gebrauchsspuren auf.



## Übersichtsfotos



Abbildung 1: Schräg vorne



Abbildung 2: Schräg vorne



Abbildung 3: Schräg hinten



Abbildung 4: Schräg hinten



Abbildung 5: Innenraum



Abbildung 6: Innenraum



Abbildung 7: Innenraum



Abbildung 8: Innenraum



Abbildung 9: Innenraum



Abbildung 10: Sonstiges



Abbildung 11: Sonstiges

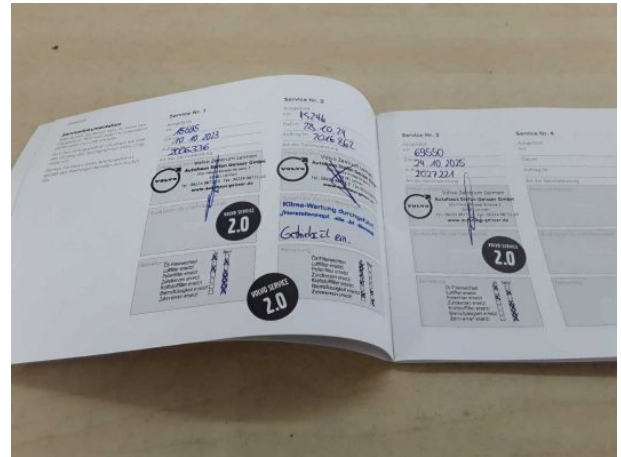

Abbildung 12: Sonstiges



Abbildung 13: Sonstiges



Abbildung 14: Sonstiges

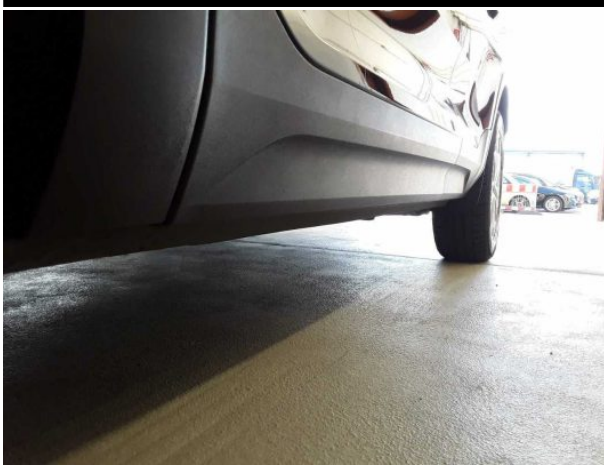

Abbildung 15: Sonstiges



Abbildung 16: Sonstiges

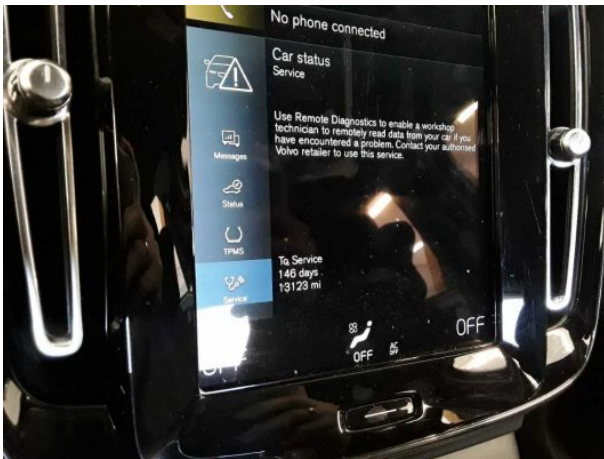

Abbildung 17: Sonstiges



Abbildung 18: Sonstiges



**Abbildung 19:** Sonstiges



**Abbildung 20:** Sonstiges



**Abbildung 21:** Sonstiges



**Abbildung 22:** Sonstiges



**Abbildung 23:** Sonstiges

## Beschädigungsfotos



**Beschädigung #1:** Tür hinten links: Tür - Kratzer - auslegen / polieren



**Beschädigung #1:** Tür hinten links: Tür - Kratzer - auslegen / polieren



**Beschädigung #2:** Heckklappe/-tür: Heckklappe - Kratzer - auslegen / polieren



**Beschädigung #2:** Heckklappe/-tür: Heckklappe - Kratzer - auslegen / polieren



**Beschädigung #2:** Heckklappe/-tür: Heckklappe - Kratzer - auslegen / polieren



**Beschädigung #3:** Tür hinten rechts: Tür - Kratzer - auslegen / polieren



**Beschädigung #3:** Tür hinten rechts: Tür - Kratzer - auslegen / polieren



**Beschädigung #3:** Tür hinten rechts: Tür - Kratzer - auslegen / polieren



**Beschädigung #4:** Tür vorn links: Tür - Delle / Lackschaden - Smart Repair



**Beschädigung #4:** Tür vorn links: Tür - Delle / Lackschaden - Smart Repair



**Beschädigung #4:** Tür vorn links: Tür - Delle / Lackschaden - Smart Repair



**Beschädigung #5:** Kraftstoffanlage: Tankdeckel - verkratzt / verschürft - Smart Repair



**Beschädigung #5:** Kraftstoffanlage: Tankdeckel - verkratzt / verschürft - Smart Repair



**Beschädigung #6:** 2.Radsatz: 2 Leichtmetallfelgen - verkratzt / verschürft - Wertminderung



**Beschädigung #6:** 2.Radsatz: 2 Leichtmetallfelgen - verkratzt / verschürft - Wertminderung



**Beschädigung #6:** 2.Radsatz: 2 Leichtmetallfelgen - verkratzt / verschürft - Wertminderung



**Beschädigung #7:** Heckklappe/-tür: Heckspoiler - Delle(n) - sanft instandsetzen

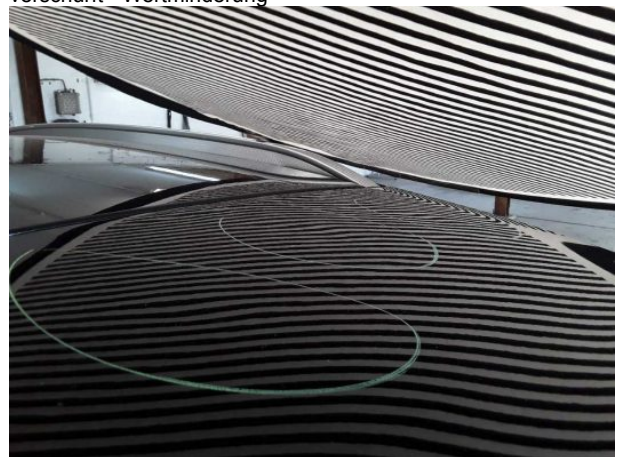

**Beschädigung #7:** Heckklappe/-tür: Heckspoiler - Delle(n) - sanft instandsetzen



**Beschädigung #8:** Kotflügel links: Kotflügel links - verkratzt / verschürft - instandsetzen und lackieren



**Beschädigung #8:** Kotflügel links: Kotflügel links - verkratzt / verschürft - instandsetzen und lackieren



**Beschädigung #8:** Kotflügel links: Kotflügel links - verkratzt / verschürft - instandsetzen und lackieren



**Beschädigung #9:** Stossfänger hinten: Stossfänger hinten - verkratzt / verschürft - instandsetzen und lackieren



**Beschädigung #9:** Stossfänger hinten: Stossfänger hinten - verkratzt / verschürft - instandsetzen und lackieren



**Beschädigung #9:** Stossfänger hinten: Stossfänger hinten - verkratzt / verschürft - instandsetzen und lackieren



**Beschädigung #9:** Stossfänger hinten: Stossfänger hinten - verkratzt / verschürft - instandsetzen und lackieren



**Beschädigung #10:** Stossfänger vorn: Stossfänger vorn - verkratzt / verschürft - instandsetzen und lackieren



**Beschädigung #10:** Stossfänger vorn: Stossfänger vorn - verkratzt / verschürft - instandsetzen und lackieren



**Beschädigung #10:** Stossfänger vorn: Stossfänger vorn - verkratzt / verschürft - instandsetzen und lackieren



**Beschädigung #11:** Seitenwand links: Seitenwand - verkratzt / verschürft - instandsetzen und lackieren



**Beschädigung #11:** Seitenwand links: Seitenwand - verkratzt / verschürft - instandsetzen und lackieren



**Beschädigung #12:** Motorhaube: Motorhaube - verkratzt / verschürft - instandsetzen und lackieren



**Beschädigung #12:** Motorhaube: Motorhaube - verkratzt / verschürft - instandsetzen und lackieren



**Beschädigung #12:** Motorhaube: Motorhaube - verkratzt / verschürft - instandsetzen und lackieren



**Beschädigung #12:** Motorhaube: Motorhaube - verkratzt / verschürft - instandsetzen und lackieren



**Beschädigung #13:** Heckklappe/-tür: Heckklappe - Delle / Lackschaden - instandsetzen und lackieren



**Beschädigung #13:** Heckklappe/-tür: Heckklappe - Delle / Lackschaden - instandsetzen und lackieren

**TÜV SÜD Auto Service GmbH** **Besichtigungsort**  
Römeräcker 1 SAP Walldorf  
76351 Linkenheim - Hochstetten 69190 Walldorf

Besichtigungsdatum: 27.05.2026  
**Protokollnummer: 45622805**  
Anlieferungsdatum: 27.05.2026

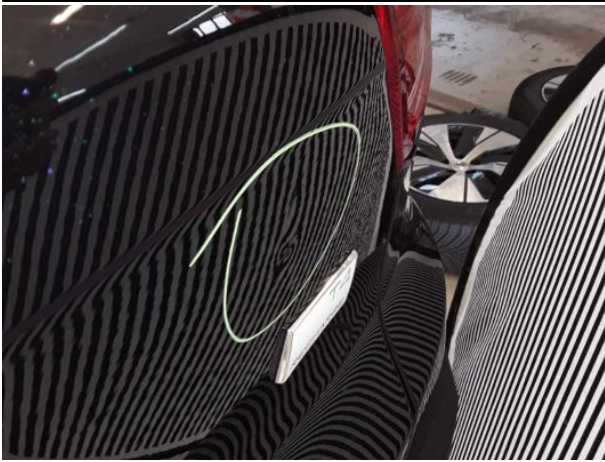

**Beschädigung #13:** Heckklappe/-tür: Heckklappe - Delle /  
Lackschaden - instandsetzen und lackieren



## Checkliste

Vorhanden	Name
<input type="checkbox"/>	ABE
<input type="checkbox"/>	Abschleppöse
<input type="checkbox"/>	Anhängekupplung abnehmbar
<input type="checkbox"/>	Antenne
<input type="checkbox"/>	Bordbuchmappe
<input type="checkbox"/>	Bordwerkzeug
<input type="checkbox"/>	Consumer Kabelkit
<input type="checkbox"/>	Fernbedienung Standheizung
<input type="checkbox"/>	Ladekabel
<input type="checkbox"/>	Laderaumabdeckung / Rollo
<input type="checkbox"/>	Leichtmetallfelgensatz komplett
<input type="checkbox"/>	Navigations Datenträger
<input type="checkbox"/>	Schlüssel Anhängerkupplung
<input type="checkbox"/>	Serviceheft
<input type="checkbox"/>	Tirefit Füllmittel
<input type="checkbox"/>	Tirefit komplett
<input type="checkbox"/>	Tirefit Kompressor
<input type="checkbox"/>	Windschott



**YV1XZBWW0P2957823**

## Vehicle details

Operator		Inspection condition	sufficient
License number		Mileage (Read)	78,429 km
Manufacturer	Volvo	Next maintenance in	146 Tag(e)
Type / Model	XC40	Main inspection (Report not on hand)	10/2027
Vehicle Identification number	YV1XZBWW0P2957823	Power / Engine displacement	95 kW / 1,477 ccm
First registration	26 Oct 2022	Upholstery/Colour	/
Last maintenance	10/2025, 69,550 km	Paintwork	
Fuel type	Hybr.B/E ext.auf1	Gearbox	Automatic

## Zustandsbericht

### Value reducing factors

No.	Component group	Description
1	Door - rear left side	Door - Scratch(es) - Cover / polish
2	Boot lid / rear door	Boot lid - Scratch(es) - Cover / polish
3	Door - rear right side	Door - Scratch(es) - Cover / polish
4	Door - front left side	Door - Dent / paintcoat damage - Smart repair
5	Fuel system	Tank cap - Scratched - Smart repair
6	2nd wheel set	2 alloy rims - Scratched - Loss in value
7	Boot lid / rear door	Rear spoiler - dent(s) - Smooth repair work
8	Mudguard - left side	Mudguard - left side - Scratched - Repair and paint
9	Rear bumper	Rear bumper - Scratched - Repair and paint
10	Front bumper	Front bumper - Scratched - Repair and paint
11	Side panel - rear left side	Side panel - Scratched - Repair and paint
12	Bonnet	Bonnet - Scratched - Repair and paint
13	Boot lid / rear door	Boot lid - Dent / paintcoat damage - Repair and paint

### Wear and tear

No.	Component group	Description
1	Body	Body (Steinschläge) - Scratch(es) - No deduction
2	Interior	Interior - Abrasion - No deduction
3	Vehicle glazing	Windscreen (Steinschläge) - No deduction

### Missing parts

Missing part
--------------

**TÜV SÜD Auto Service GmbH**  
Römeräcker 1  
76351 Linkenheim - Hochstetten

**Inspection location**  
SAP Walldorf  
69190 Walldorf

Inspection date: 27 May 2026  
**Protocol number: 45622805**  
Delivery date: 27 May 2026



## Detected repainting

No.	Location
None detectable	

## Main tyres

Axle	Tyre size	Manufacturer	Type of tyre	Tread depth	Roadworthy	Permissibility
1	235/55 R18 104H	Pirelli	Winter tyres	5mm - 5mm	o.k.	
2	235/55 R18 104H	Pirelli	Winter tyres	6mm - 6mm	o.k.	

## Additional tyres

Axle	Tyre size	Manufacturer	Type of tyre	Tread depth	Roadworthy	Permissibility
1	235/55 R18 104H	Michelin	Summer tyres	3mm - 3mm	o.k.	
2	235/55 R18 104H	Michelin	Summer tyres	5mm - 5mm	o.k.	

## Replacement

Type	Tyre size	Manufacturer	Type of tyre	Tread depth	Expiration date
Tirefit					01/2027

The wear and tear condition and possible damages to the tyres are considered in the value.

## Comments

Keine Gewähr auf Vollständigkeit und  
Richtigkeit der angezeigten Ausstattung.  
Techn. Änderungen vorbehalten  
Das Fahrzeug weist dem Alter, der Laufleistung und dem  
Einsatzzweck entsprechende Gebrauchsspuren auf.  
elektr. Komponenten geprüft, i. O.

Lackwerte geprüft, i. O.

**TÜV SÜD Auto Service GmbH**  
Römeräcker 1  
76351 Linkenheim - Hochstetten

**Inspection location**  
SAP Walldorf  
69190 Walldorf

Inspection date: 27 May 2026  
**Protocol number: 45622805**  
Delivery date: 27 May 2026



---

## Vehicle details

<b>Manufacturer</b>	Volvo	<b>Inspection condition</b>	sufficient
<b>Type / Model</b>	XC40	<b>Mileage (Read)</b>	78,429 km
<b>Vehicle Identification number</b>	YV1XZBWW0P2957823	<b>First registration</b>	26 Oct 2022

### Details of the order:

In accordance with the contract, the evaluation of vehicle's condition was performed without the vehicle being disassembled.

### Vehicle identification:

The vehicle identification number (VIN) was read from the vehicle and its conformity with the submitted documents was confirmed by the undersigned during the inspection.

### Inspection conditions:

The inspection conditions were sufficient for the assessment of the vehicle.

### General condition:

The vehicle shows traces of wear and tear corresponding to its age and purpose



## Overview pictures



Figure 1: Diagonal front



Figure 2: Diagonal front



Figure 3: Diagonal rear



Figure 4: Diagonal rear



Figure 5: Interior



Figure 6: Interior

TÜV SÜD Auto Service GmbH  
Römeräcker 1  
76351 Linkenheim - Hochstetten

Inspection location  
SAP Walldorf  
69190 Walldorf

Inspection date: 27 May 2026  
Protocol number: 45622805  
Delivery date: 27 May 2026



Figure 7: Interior



Figure 8: Interior



Figure 9: Interior

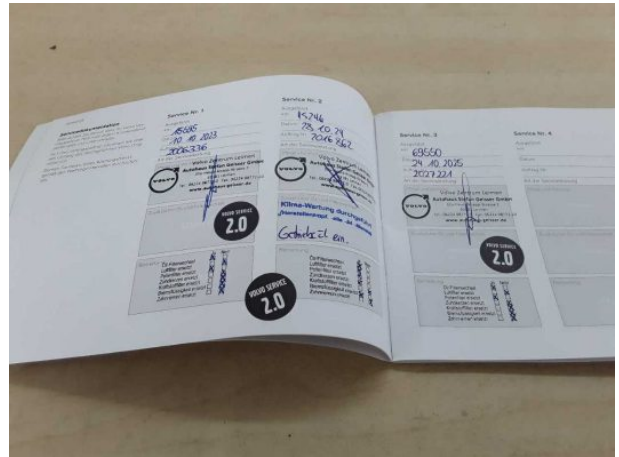

Figure 10: Misc.



Figure 11: Misc.



Figure 12: Misc.

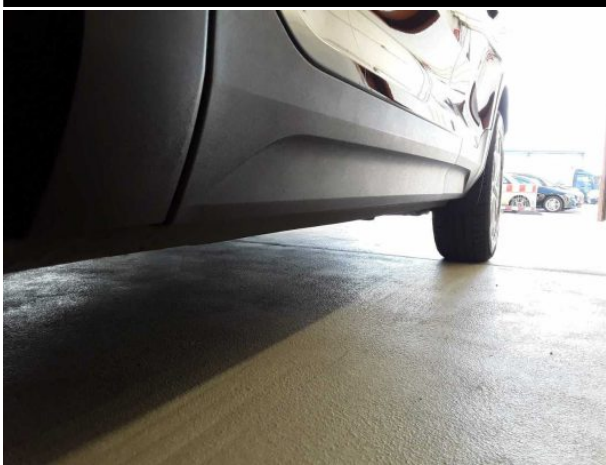

Figure 13: Misc.



Figure 14: Misc.

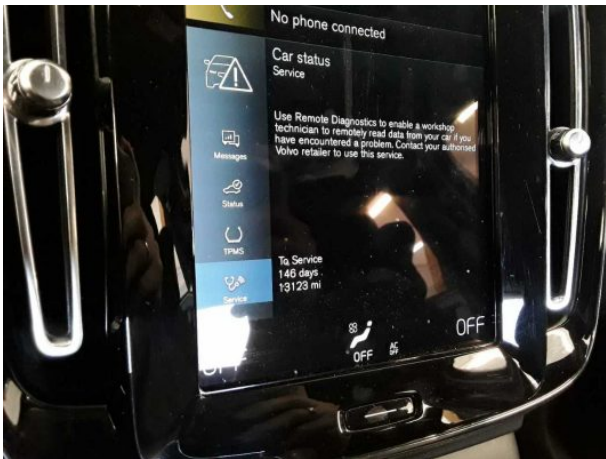

Figure 15: Misc.



Figure 16: Misc.



Figure 17: Misc.



Figure 18: Misc.



Figure 19: Misc.



Figure 20: Misc.



Figure 21: Misc.



Figure 22: Misc.



Figure 23: Misc.



## Pictures of damage



**Damage #1:** Door - rear left side: Door - Scratch(es) - Cover / polish



**Damage #1:** Door - rear left side: Door - Scratch(es) - Cover / polish



**Damage #2:** Boot lid / rear door: Boot lid - Scratch(es) - Cover / polish



**Damage #2:** Boot lid / rear door: Boot lid - Scratch(es) - Cover / polish



**Damage #2:** Boot lid / rear door: Boot lid - Scratch(es) - Cover / polish



**Damage #3:** Door - rear right side: Door - Scratch(es) - Cover / polish



**Damage #3:** Door - rear right side: Door - Scratch(es) - Cover / polish



**Damage #3:** Door - rear right side: Door - Scratch(es) - Cover / polish



**Damage #4:** Door - front left side: Door - Dent / paintcoat damage - Smart repair



**Damage #4:** Door - front left side: Door - Dent / paintcoat damage - Smart repair



**Damage #4:** Door - front left side: Door - Dent / paintcoat damage - Smart repair



**Damage #5:** Fuel system: Tank cap - Scratched - Smart repair



**Damage #5:** Fuel system: Tank cap - Scratched - Smart repair



**Damage #6:** 2nd wheel set: 2 alloy rims - Scratched - Loss in value



**Damage #6:** 2nd wheel set: 2 alloy rims - Scratched - Loss in value



**Damage #6:** 2nd wheel set: 2 alloy rims - Scratched - Loss in value



**Damage #7:** Boot lid / rear door: Rear spoiler - dent(s) - Smooth repair work

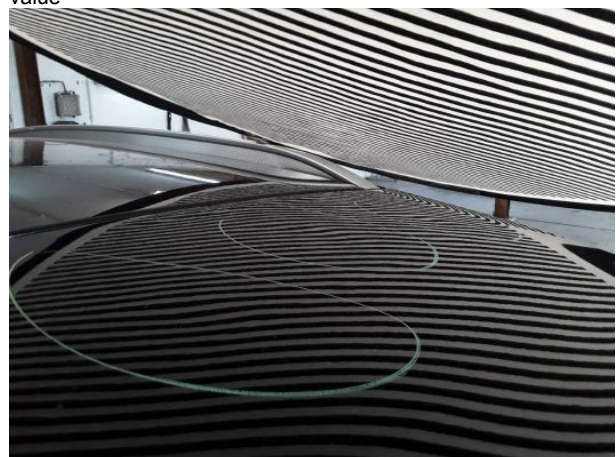

**Damage #7:** Boot lid / rear door: Rear spoiler - dent(s) - Smooth repair work



**Damage #8:** Mudguard - left side: Mudguard - left side - Scratched - Repair and paint



**Damage #8:** Mudguard - left side: Mudguard - left side - Scratched - Repair and paint



**Damage #8:** Mudguard - left side: Mudguard - left side - Scratched - Repair and paint



**Damage #9:** Rear bumper: Rear bumper - Scratched - Repair and paint



**Damage #9:** Rear bumper: Rear bumper - Scratched - Repair and paint



**Damage #9:** Rear bumper: Rear bumper - Scratched - Repair and paint



**Damage #9:** Rear bumper: Rear bumper - Scratched - Repair and paint



**Damage #10:** Front bumper: Front bumper - Scratched - Rep... and paint



**Damage #10:** Front bumper: Front bumper - Scratched - Repair and paint



**Damage #10:** Front bumper: Front bumper - Scratched - Rep... and paint



**Damage #11:** Side panel - rear left side: Side panel - Scratched - Repair and paint

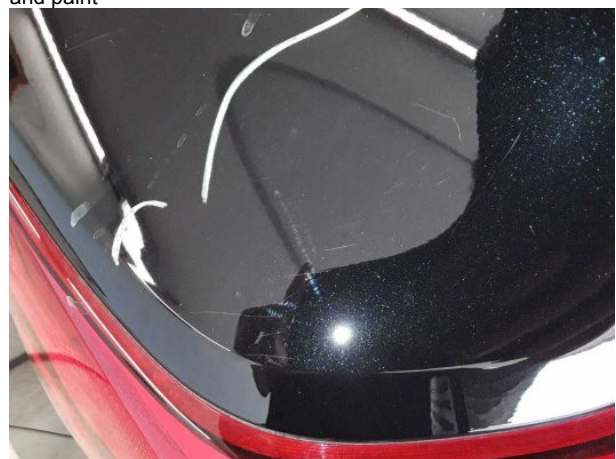

**Damage #11:** Side panel - rear left side: Side panel - Scratch... - Repair and paint



Damage #12: Bonnet: Bonnet - Scratched - Repair and paint



Damage #12: Bonnet: Bonnet - Scratched - Repair and paint



Damage #12: Bonnet: Bonnet - Scratched - Repair and paint



Damage #12: Bonnet: Bonnet - Scratched - Repair and paint



Damage #13: Boot lid / rear door: Boot lid - Dent / paintcoat damage - Repair and paint



Damage #13: Boot lid / rear door: Boot lid - Dent / paintcoat damage - Repair and paint

**TÜV SÜD Auto Service GmbH**  
Römeräcker 1  
76351 Linkenheim - Hochstetten

**Inspection location**  
SAP Walldorf  
69190 Walldorf

Inspection date: 27 May 2026  
**Protocol number: 45622805**  
Delivery date: 27 May 2026

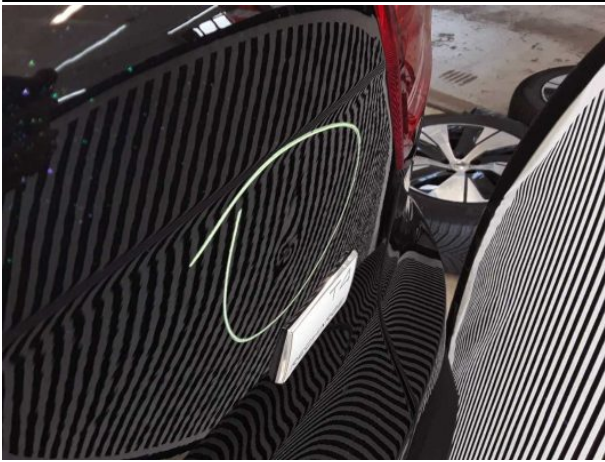

**Damage #13:** Boot lid / rear door: Boot lid - Dent / paintcoat damage - Repair and paint