

19.06.2026

## Fahrzeugbeschreibung

**Fahrzeug:** VOLVO XC40 T3 Sports Utility Vehicle 5-türig 1477 ccm 163 PS / 120 KW bleifrei 6-Gang Manuell

Amtliches Kennzeichen: HD -CA 0235                      Fahrgestell-Nummer: YV1XZ15BDN2776964  
Vertrags-Nummer: 39265084                      Erstzulassung: 04.05.2022  
Internes KZ: 15084594                      Kilometer-Stand: 0

Unfall/Schaden: Dem Verkäufer wurden keine unfallbedingten Beschädigungen am Fahrzeug angezeigt.

---

### Ausstattung:

#### VOLVO XC40 T3 Sports Utility Vehicle 5-türig 1477 ccm 163 PS / 120 KW bleifrei 6-Gang Manuell

Lackierung: \_\_\_\_\_ Polsterung: \_\_\_\_\_ Telefontyp: \_\_\_\_\_

**Listenpreis ohne Sonderausstattung in EUR (vor Mwst.)** **0,00**

Sonderausstattung in EUR (vor Mwst.):

**Listenpreis gesamt in EUR (vor Mwst.)** **0,00**

## Technische Daten

(Angaben basieren auf Herstellerangaben\*)

Fahrzeug:	VOLVO XC40 T3 Sports Utility Vehicle5-türig 1477 ccm 163 PS / 120 KW bleifrei 6-Gang Manuell		
Modelljahr:	2020		
kW / PS:	120 / 163	Hubraum:	1477
Getriebe:	Manuell	Anzahl Gänge:	6
Emissionsgruppe:	AN	CO2 (g/km):	173
durchschn. Verbr./100 Km:	7,900	Tankinhalt:	54
Max. Km/h:	200	Beschl. 0-100 Km/h in Sec.:	9,300
Leergewicht (kg):	1574	zul. Gewicht (kg):	2060

\* Angaben ohne Gewähr

**Unfall-/Schadenspiegel**

**Vertrags-Nummer:** 39265084  
**Amtliches Kennzeichen:** HD -CA 0235  
**Übersicht erstellt am:** 19.06.2026

Für das Fahrzeug gem. o.g. Leasingvertrag, Fahrzeugtyp

**VOLVO XC40 T3 Sports Utility Vehicle 5-türig 1477 ccm 163 PS / 120 KW bleifrei 6-Gang Manuell**

wurden uns während der Vertragslaufzeit nachfolgende Beschädigungen angezeigt:

---

<i>Datum</i>	<i>SNR</i>	<i>Verursacher</i>	<i>Beschädigung</i>	<i>Reparatur erfolgt *</i>	<i>Gutachten vorhanden *</i>
01.08.2023	9059860008	Eigenverschulden	Motorhaube Beifahrerseite Aussenspiegel Beifahrerseite	Ja	Nein
16.07.2023	9059860002	Eigenverschulden	Dachsäule vorne A-Säule Beifahrerseite Heckklappe mitte	Ja	Nein

---

\* Sofern für eine Schadennummer mehrere Beschädigungen angegeben sind, gilt der Eintrag in dieser Spalte für die gesamte Schadennummer.

**Unfall-/Schadenspiegel zur Kenntnis genommen:**

\_\_\_\_\_  
Datum und Unterschrift Käufer

**Wartungsreport**

**Vertrags-Nummer:** 39265084  
**Amtliches Kennzeichen:** HD -CA 0235  
**Übersicht erstellt am:** 19.06.2026

Für das Fahrzeug gem. o.g. Leasingvertrag, Fahrzeugtyp

**VOLVO XC40 T3 Sports Utility Vehicle 5-türig 1477 ccm 163 PS / 120 KW bleifrei 6-Gang Manuell**

wurden uns während der Vertragslaufzeit nachfolgende Wartungen angezeigt:

---

<i>Datum</i>	<i>Km-Stand</i>	<i>Art der Wartung</i>
--------------	-----------------	------------------------

---

**Wartungsreport zur Kenntnis genommen:**

\_\_\_\_\_  
Datum und Unterschrift Käufer

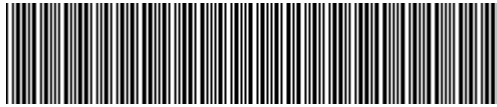

**YV1XZ15BDN2776964**

## Vehicle details

Operator		Inspection condition	sufficient
License number		Mileage (Read)	98,045 km
Manufacturer	Volvo	Next maintenance in	0 km
Type / Model	XC40	Main inspection (Report on hand)	05/2027
Vehicle Identification number	YV1XZ15BDN2776964	Power / Engine displacement	120 kW / 1,477 ccm
First registration	4 May 2022	Upholstery/Colour	/
Last maintenance	05/2025, 72,884 km	Paintwork	
Fuel type	Petrol	Gearbox	Automatic

## Zustandsbericht

### Value reducing factors

No.	Component group	Description
1	Door - front right side	Door - Scratch(es) - Cover / polish
2	2nd wheel set	1 alloy rim - Scratched - Loss in value
3	Rear bumper	Rear bumper - Scratched - Smart repair
4	Door - rear left side	Door - Dent / paintcoat damage - Smart repair
5	Side panel - rear right side	Side panel - Dent / paintcoat damage - Smart repair
6	Mudguard - left side	Wheel well extension - Scratched - Replace
7	Front bumper	Spoiler - Scratched - Smart repair
8	Wheel / tyres	Tyre - front - Damaged - Replace
9	Misc.	Inspection / maintenance - Due - Replace
10	Front bumper	Front bumper - Scratched - Repair and paint

### Wear and tear

No.	Component group	Description
1	Body	Body (Steinschläge) - Scratch(es) - No deduction
2	Vehicle glazing	Windscreen (Steinschläge) - No deduction

### Missing parts

Missing part

### Detected repainting

No.	Location
1	Roof rail - right side, Boot lid / rear door, Bonnet, Professionally carried out



## Main tyres

Axle	Tyre size	Manufacturer	Type of tyre	Tread depth	Roadworthy	Permissibility
1	235/55 R18 104H	Pirelli	Winter tyres	5mm - 5mm	o.k.	
2	235/55 R18 104H	Pirelli	Winter tyres	6mm - 6mm	o.k.	

## Additional tyres

Axle	Tyre size	Manufacturer	Type of tyre	Tread depth	Roadworthy	Permissibility
1	245/45 R20 103V	Pirelli	Summer tyres	4mm - 4mm	Not o.k.	
2	245/45 R20 103V	Pirelli	Summer tyres	5mm - 5mm	o.k.	

The wear and tear condition and possible damages to the tyres are considered in the value.

## Comments

Keine Gewähr auf Vollständigkeit und  
Richtigkeit der angezeigten Ausstattung.  
Techn. Änderungen vorbehalten  
Das Fahrzeug weist dem Alter, der Laufleistung und dem  
Einsatzzweck entsprechende Gebrauchsspuren auf.  
elektr. Komponenten geprüft, i. O.

Lackwerte geprüft, n.i.O

**TÜV SÜD Auto Service GmbH**  
Römeräcker 1  
76351 Linkenheim - Hochstetten

**Inspection location**  
SAP Walldorf  
69190 Walldorf

Inspection date: 10 Jun 2026  
**Protocol number: 45875774**  
Delivery date: 10 Jun 2026



---

## Vehicle details

<b>Manufacturer</b>	Volvo	<b>Inspection condition</b>	sufficient
<b>Type / Model</b>	XC40	<b>Mileage (Read)</b>	98,045 km
<b>Vehicle Identification number</b>	YV1XZ15BDN2776964	<b>First registration</b>	4 May 2022

### Details of the order:

In accordance with the contract, the evaluation of vehicle's condition was performed without the vehicle being disassembled.

### Vehicle identification:

The vehicle identification number (VIN) was read from the vehicle and its conformity with the submitted documents was confirmed by the undersigned during the inspection.

### Inspection conditions:

The inspection conditions were sufficient for the assessment of the vehicle.

### General condition:

The vehicle shows traces of wear and tear corresponding to its age and purpose



## Overview pictures



Figure 1: Diagonal front



Figure 2: Diagonal front



Figure 3: Diagonal rear



Figure 4: Diagonal rear



Figure 5: Interior



Figure 6: Interior



Figure 7: Interior



Figure 8: Interior



Figure 9: Interior

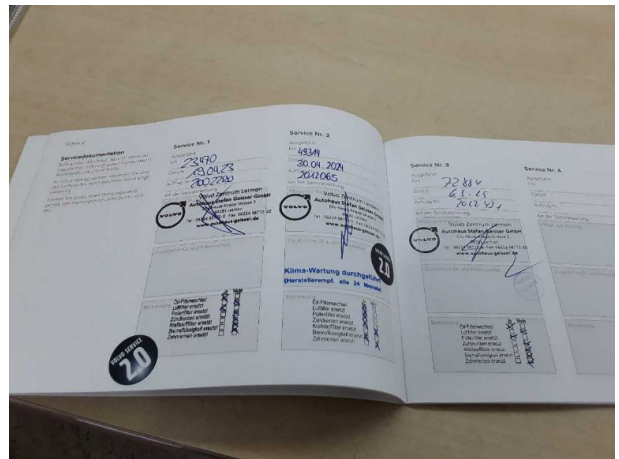

Figure 10: Misc.



Figure 11: Misc.



Figure 12: Misc.



Figure 13: Misc.



Figure 14: Misc.



Figure 15: Misc.



Figure 16: Misc.



Figure 17: Misc.



Figure 18: Misc.



Figure 19: Misc.



Figure 20: Misc.



Figure 21: Misc.



Figure 22: Misc.



Figure 23: Misc.

## Pictures of damage



**Damage #1:** Door - front right side: Door - Scratch(es) - Cover / polish



**Damage #2:** 2nd wheel set: 1 alloy rim - Scratched - Loss in value



**Damage #2:** 2nd wheel set: 1 alloy rim - Scratched - Loss in value



**Damage #3:** Rear bumper: Rear bumper - Scratched - Smart repair



**Damage #3:** Rear bumper: Rear bumper - Scratched - Smart repair



**Damage #3:** Rear bumper: Rear bumper - Scratched - Smart repair



**Damage #4:** Door - rear left side: Door - Dent / paintcoat damage - Smart repair



**Damage #4:** Door - rear left side: Door - Dent / paintcoat damage - Smart repair



**Damage #4:** Door - rear left side: Door - Dent / paintcoat damage - Smart repair



**Damage #5:** Side panel - rear right side: Side panel - Dent / paintcoat damage - Smart repair



**Damage #5:** Side panel - rear right side: Side panel - Dent / paintcoat damage - Smart repair

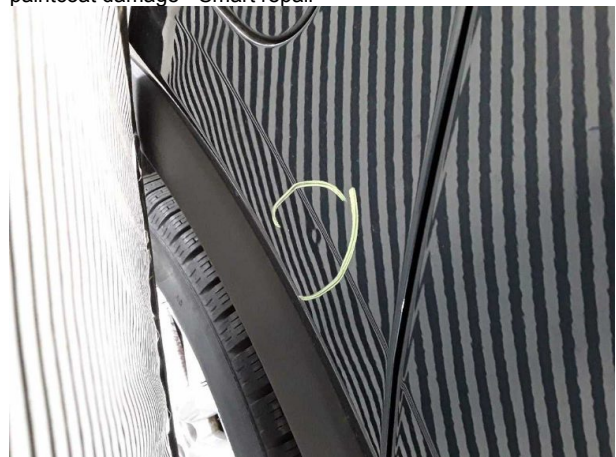

**Damage #5:** Side panel - rear right side: Side panel - Dent / paintcoat damage - Smart repair



**Damage #6:** Mudguard - left side: Wheel well extension - Scratch...  
- Replace



**Damage #6:** Mudguard - left side: Wheel well extension -  
Scratched - Replace



**Damage #7:** Front bumper: Spoiler - Scratched - Smart repair



**Damage #7:** Front bumper: Spoiler - Scratched - Smart repair



**Damage #7:** Front bumper: Spoiler - Scratched - Smart repair



**Damage #8:** Wheel / tyres: Tyre - front - Damaged - Replace

**TÜV SÜD Auto Service GmbH**  
Römeräcker 1  
76351 Linkenheim - Hochstetten

**Inspection location**  
SAP Walldorf  
69190 Walldorf

Inspection date: 10 Jun 2026  
**Protocol number: 45875774**  
Delivery date: 10 Jun 2026



**Damage #8:** Wheel / tyres: Tyre - front - Damaged - Replace



**Damage #8:** Wheel / tyres: Tyre - front - Damaged - Replace



**Damage #10:** Front bumper: Front bumper - Scratched - Repair and paint



**Damage #10:** Front bumper: Front bumper - Scratched - Rep... and paint

**TÜV SÜD Auto Service GmbH**  
Römeräcker 1  
76351 Linkenheim - Hochstetten

**Inspection location**  
SAP Walldorf  
69190 Walldorf

Inspection date: 10 Jun 2026  
**Protocol number: 45875774**  
Delivery date: 10 Jun 2026



## Pictures of repainting



**Repainting 1:** Roof rail - right side, Boot lid / rear door, Bonnet



**YV1XZ15BDN2776964**

## Angaben zum Fahrzeug

<b>Halter</b>		<b>Besichtigungszustand</b>	ausreichend
<b>Kennzeichen</b>		<b>Laufleistung (abgelesen)</b>	98.045 km
<b>Hersteller</b>	Volvo	<b>Restlauf bis Service</b>	0 km
<b>Typ/Modell</b>	XC40	<b>HU (Bericht lag vor)</b>	05/2027
<b>Fahrgestellnummer</b>	YV1XZ15BDN2776964	<b>Leistung / Hubraum</b>	120 kW / 1.477 ccm
<b>Erstzulassung</b>	04.05.2022	<b>Polster/Farbe</b>	/
<b>Letzte Wartung</b>	05/2025, 72.884 km	<b>Lackierung</b>	
<b>Kraftstoffart</b>	Benzin	<b>Getriebe</b>	Automatik

## Zustandsbericht

### Wertmindernde Faktoren

Nr.	Bauteilgruppe	Beschreibung
1	Tür vorn rechts	Tür - Kratzer - auslegen / polieren
2	2.Radsatz	1 Leichtmetallfelge - verkratzt / verschürft - Wertminderung
3	Stoßfänger hinten	Stoßfänger hinten - verkratzt / verschürft - Smart Repair
4	Tür hinten links	Tür - Delle / Lackschaden - Smart Repair
5	Seitenwand rechts	Seitenwand - Delle / Lackschaden - Smart Repair
6	Kotflügel links	Radhausverbreiterung - verkratzt / verschürft - erneuern
7	Stoßfänger vorn	Spoiler - verkratzt / verschürft - Smart Repair
8	Rad/Reifen	Reifen vorn - beschädigt - erneuern
9	Sonstiges	Inspektion/Wartung - fällig - erneuern
10	Stoßfänger vorn	Stoßfänger vorn - verkratzt / verschürft - instandsetzen und lackieren

### Gebrauchsspuren

Nr.	Bauteilgruppe	Beschreibung
1	Karosserie	Karosserie (Steinschläge) - Kratzer - kein Abzug
2	Verglasung	Frontscheibe (Steinschläge) - kein Abzug

### Fehlteile

Fehlteil

### Festgestellte Nachlackierungen

Nr.	Ort
1	Dachholm rechts, Heckklappe/-tür, Motorhaube, fachgerecht ausgeführt

**TÜV SÜD Auto Service GmbH** **Besichtigungsort**  
Römeräcker 1 SAP Walldorf  
76351 Linkenheim - Hochstetten 69190 Walldorf

Besichtigungsdatum: 10.06.2026  
**Protokollnummer: 45875774**  
Anlieferungsdatum: 10.06.2026



## Hauptbereifung

Achse	Reifengröße	Hersteller	Reifentyp	Profiltiefe	Verktgl.	Zul.
1	235/55 R18 104H	Pirelli	Winterreifen	5mm - 5mm	i.O.	
2	235/55 R18 104H	Pirelli	Winterreifen	6mm - 6mm	i.O.	

## Zusatzbereifung

Achse	Reifengröße	Hersteller	Reifentyp	Profiltiefe	Verktgl.	Zul.
1	245/45 R20 103V	Pirelli	Sommerreifen	4mm - 4mm	n.i.O.	
2	245/45 R20 103V	Pirelli	Sommerreifen	5mm - 5mm	i.O.	

Der Verschleißzustand sowie evtl. Schäden an der Bereifung sind wertmäßig berücksichtigt.

## Bemerkungen

Keine Gewähr auf Vollständigkeit und  
Richtigkeit der angezeigten Ausstattung.  
Techn. Änderungen vorbehalten  
Das Fahrzeug weist dem Alter, der Laufleistung und dem  
Einsatzzweck entsprechende Gebrauchsspuren auf.  
elektr. Komponenten geprüft, i. O.

Lackwerte geprüft, n.i.O

**TÜV SÜD Auto Service GmbH**    **Besichtigungsort**  
Römeräcker 1                      SAP Walldorf  
76351 Linkenheim - Hochstetten                      69190 Walldorf

Besichtigungsdatum: 10.06.2026  
**Protokollnummer: 45875774**  
Anlieferungsdatum: 10.06.2026



---

## Angaben zum Fahrzeug

<b>Hersteller</b>	Volvo	<b>Besichtigungszustand</b>	ausreichend
<b>Typ/Modell</b>	XC40	<b>Laufleistung (abgelesen)</b>	98.045 km
<b>Fahrgestellnummer</b>	YV1XZ15BDN2776964	<b>Erstzulassung</b>	04.05.2022

### Angaben zum Auftrag:

Auftragsgemäß erfolgte die Fahrzeugzustandsbewertung in demontagefreien Zustand.

### Fahrzeug-Identifizierung:

Die Fahrzeug-Identifizierungsnummer (FIN) wurde am Fahrzeug abgelesen und die Übereinstimmung im Verlauf der Besichtigung durch den Unterzeichner mit den vorgelegten Unterlagen festgestellt.

### Besichtigungsbedingungen:

Die Besichtigungsbedingungen waren zur Beurteilung des Fahrzeuges ausreichend.

### Allgemeinzustand:

Das Fahrzeug weist dem Alter und Einsatzzweck entsprechende Gebrauchsspuren auf.



## Übersichtsfotos



Abbildung 1: Schräg vorne



Abbildung 2: Schräg vorne



Abbildung 3: Schräg hinten



Abbildung 4: Schräg hinten



Abbildung 5: Innenraum



Abbildung 6: Innenraum



Abbildung 7: Innenraum



Abbildung 8: Innenraum



Abbildung 9: Innenraum



Abbildung 10: Sonstiges



Abbildung 11: Sonstiges

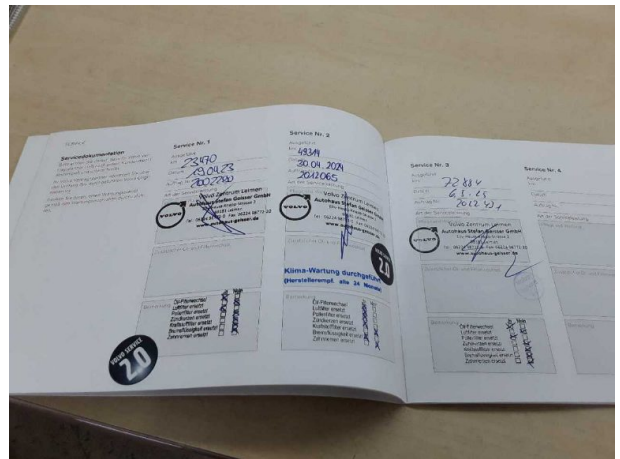

Abbildung 12: Sonstiges



Abbildung 13: Sonstiges



Abbildung 14: Sonstiges



Abbildung 15: Sonstiges



Abbildung 16: Sonstiges



Abbildung 17: Sonstiges



Abbildung 18: Sonstiges



Abbildung 19: Sonstiges



Abbildung 20: Sonstiges



Abbildung 21: Sonstiges



Abbildung 22: Sonstiges



Abbildung 23: Sonstiges

## Beschädigungsfotos



**Beschädigung #1:** Tür vorn rechts: Tür - Kratzer - auslegen / polieren

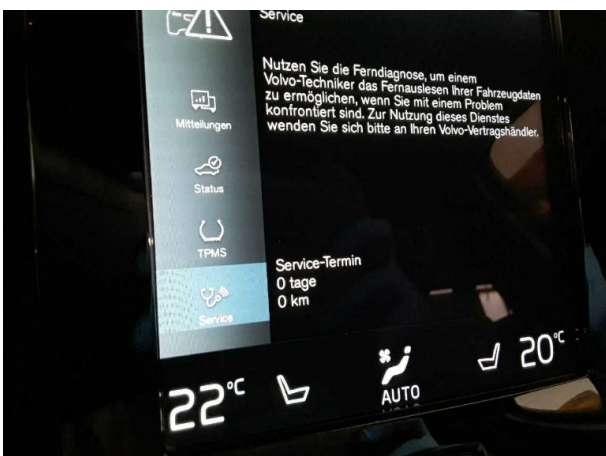

**Beschädigung #2:** 2.Radsatz: 1 Leichtmetallfelge - verkratzt / verschürft - Wertminderung



**Beschädigung #2:** 2.Radsatz: 1 Leichtmetallfelge - verkratzt / verschürft - Wertminderung



**Beschädigung #3:** Stossfänger hinten: Stossfänger hinten - verkratzt / verschürft - Smart Repair



**Beschädigung #3:** Stossfänger hinten: Stossfänger hinten - verkratzt / verschürft - Smart Repair



**Beschädigung #3:** Stossfänger hinten: Stossfänger hinten - verkratzt / verschürft - Smart Repair



**Beschädigung #4:** Tür hinten links: Tür - Delle / Lackschaden - Smart Repair



**Beschädigung #4:** Tür hinten links: Tür - Delle / Lackschade...  
Smart Repair



**Beschädigung #4:** Tür hinten links: Tür - Delle / Lackschaden - Smart Repair



**Beschädigung #5:** Seitenwand rechts: Seitenwand - Delle / Lackschaden - Smart Repair



**Beschädigung #5:** Seitenwand rechts: Seitenwand - Delle / Lackschaden - Smart Repair

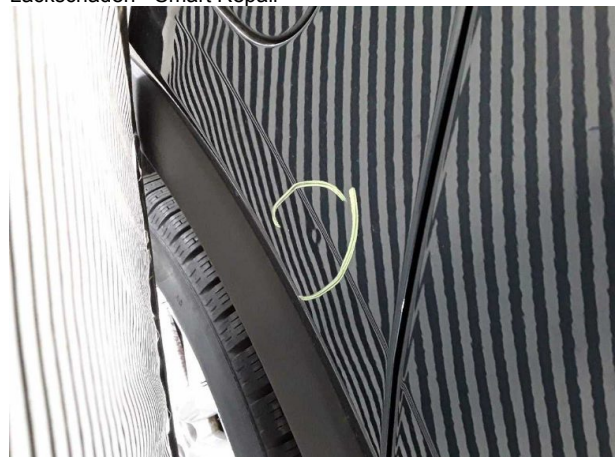

**Beschädigung #5:** Seitenwand rechts: Seitenwand - Delle / Lackschaden - Smart Repair



**Beschädigung #6:** Kotflügel links: Radhausverbreiterung - verkratzt / verschürft - erneuern



**Beschädigung #6:** Kotflügel links: Radhausverbreiterung - verkratzt / verschürft - erneuern



**Beschädigung #7:** Stossfänger vorn: Spoiler - verkratzt / versch...  
- Smart Repair



**Beschädigung #7:** Stossfänger vorn: Spoiler - verkratzt / verschürft - Smart Repair



**Beschädigung #7:** Stossfänger vorn: Spoiler - verkratzt / versch...  
- Smart Repair



**Beschädigung #8:** Rad/Reifen: Reifen vorn - beschädigt - erneuern



**Beschädigung #8:** Rad/Reifen: Reifen vorn - beschädigt - erneuern



**Beschädigung #8:** Rad/Reifen: Reifen vorn - beschädigt - erneuern



**Beschädigung #10:** Stossfänger vorn: Stossfänger vorn - verkratzt / verschürft - instandsetzen und lackieren



**Beschädigung #10:** Stossfänger vorn: Stossfänger vorn - verkratzt / verschürft - instandsetzen und lackieren



## Nachlackierungsfotos



**Nachlackierung 1:** Dachholm rechts, Heckklappe/-tür, Motorhaube



## Checkliste

Vorhanden	Name
<input type="checkbox"/>	ABE
<input type="checkbox"/>	Abschleppöse
<input type="checkbox"/>	Anhängekupplung abnehmbar
<input type="checkbox"/>	Antenne
<input type="checkbox"/>	Bordbuchmappe
<input type="checkbox"/>	Bordwerkzeug
<input type="checkbox"/>	Consumer Kabelkit
<input type="checkbox"/>	Fernbedienung Standheizung
<input type="checkbox"/>	Ladekabel
<input type="checkbox"/>	Laderaumabdeckung / Rollo
<input type="checkbox"/>	Leichtmetallfelgensatz komplett
<input type="checkbox"/>	Navigations Datenträger
<input type="checkbox"/>	Schlüssel Anhängerkupplung
<input type="checkbox"/>	Serviceheft
<input type="checkbox"/>	Tirefit Füllmittel
<input type="checkbox"/>	Tirefit komplett
<input type="checkbox"/>	Tirefit Kompressor
<input type="checkbox"/>	Windschott