



VF3M45GFUMS148163

Angaben zum Fahrzeug

Halter		Besichtigungszustand	bedingt: Licht/Nässe/Schmutz
Kennzeichen		Laufleistung (abgelesen)	93.014 km
Hersteller	Peugeot	Restlauf bis Service	5 Monat(e)
Typ/Modell	5008	HU (Bericht lag nicht vor)	10/2026
Fahrgestellnummer	VF3M45GFUMS148163	Leistung / Hubraum	133 kW / 1.598 ccm
Erstzulassung	20.10.2021	Polster/Farbe	/
Letzte Wartung	10/2025, 81.368 km	Lackierung	
Kraftstoffart	Benzin	Getriebe	Automatik

Zustandsbericht

Wertmindernde Faktoren

Nr.	Bauteilgruppe	Beschreibung
1	Rad/Reifen	Reifensatz komplett - verschlissen - kein Abzug
2	Unterlagen	HU Bescheinigung (Fehlt) - erneuern
3	Seitenwand rechts	Einstieg - verkratzt / verschürft - Smart Repair
4	Tür hinten links	Tür (Innen) - Delle(n) - Smart Repair
5	2.Radsatz	2 Leichtmetallfelgen - verkratzt / verschürft - Wertminderung
6	Sitz vorn	Sitzbezug links - porös / rissig - erneuern
7	Seitenwand links	Einstieg - Delle / Lackschaden - instandsetzen und lackieren
8	Tür hinten rechts	Tür - Delle / Lackschaden - instandsetzen und lackieren

Gebrauchsspuren

Nr.	Bauteilgruppe	Beschreibung
1	Fahrzeugdach	Dach - Delle(n) - kein Abzug
2	Interieur	Innenraum - Abrieb - kein Abzug
3	Karosserie	Karosserie (Steinschläge) - Kratzer - kein Abzug

Fehlteile

Fehlteil

Vorschäden

Nr.	Vorschaden
1	Front, Angabe durch Nutzer/Auftraggeber

Festgestellte Nachlackierungen

Nr.	Ort
1	Tür hinten rechts, Tür vorne rechts



Hauptbereifung

Achse	Reifengröße	Hersteller	Reifentyp	Profiltiefe	Verktgl.	Zul.
1	225/55 R18 98H	Pirelli	Winterreifen	2mm - 2mm	n.i.O.	
2	225/55 R18 98H	Pirelli	Winterreifen	3mm - 3mm	n.i.O.	

Zusatzbereifung

Achse	Reifengröße	Hersteller	Reifentyp	Profiltiefe	Verktgl.	Zul.
1	205/55 R19 97V	Pirelli	Sommerreifen	5mm - 5mm	i.O.	
2	205/55 R19 97V	Pirelli	Sommerreifen	6mm - 6mm	i.O.	

Der Verschleißzustand sowie evtl. Schäden an der Bereifung sind wertmäßig berücksichtigt.

Bemerkungen

Keine Gewähr auf Vollständigkeit und
Richtigkeit der angezeigten Ausstattung.
Techn. Änderungen vorbehalten
Das Fahrzeug weist dem Alter, der Laufleistung und dem
Einsatzzweck entsprechende Gebrauchsspuren auf.
elektr. Komponenten geprüft, i. O.

Lackwerte geprüft, n. i. O.

Fahrzeug war zum Zeitpunkt der Besichtigung verschmutzt, weitere Beschädigungen können nicht ausgeschlossen werden

TÜV SÜD Auto Service GmbH **Besichtigungsort**
Römeräcker 1 SAP Walldorf
76351 Linkenheim - Hochstetten 69190 Walldorf

Besichtigungsdatum: 17.06.2026
Protokollnummer: 46004879
Anlieferungsdatum: 17.06.2026



Angaben zum Fahrzeug

Hersteller	Peugeot	Besichtigungszustand	bedingt: Licht/Nässe/Schmutz
Typ/Modell	5008	Laufleistung (abgelesen)	93.014 km
Fahrgestellnummer	VF3M45GFUMS148163	Erstzulassung	20.10.2021

Angaben zum Auftrag:

Auftragsgemäß erfolgte die Fahrzeugzustandsbewertung in demontagefreien Zustand.

Fahrzeug-Identifizierung:

Die Fahrzeug-Identifizierungsnummer (FIN) wurde am Fahrzeug abgelesen und die Übereinstimmung im Verlauf der Besichtigung durch den Unterzeichner mit den vorgelegten Unterlagen festgestellt.

Besichtigungsbedingungen:

Eine ordnungsgemäße Sichtprüfung der Lackierung und der Karosserie war wegen unzureichender Lichtverhältnisse/ Nässe oder Verschmutzung nur eingeschränkt möglich.

Allgemeinzustand:

Das Fahrzeug weist dem Alter und Einsatzzweck entsprechende Gebrauchsspuren auf.

Übersichtsfotos



Abbildung 1: Schräg vorne



Abbildung 2: Schräg vorne



Abbildung 3: Schräg hinten



Abbildung 4: Schräg hinten



Abbildung 5: Innenraum



Abbildung 6: Innenraum



Abbildung 7: Innenraum



Abbildung 8: Innenraum

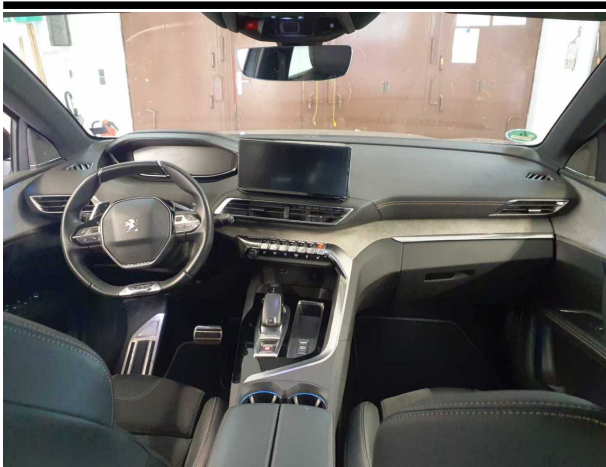

Abbildung 9: Dokumente



Abbildung 10: Dokumente

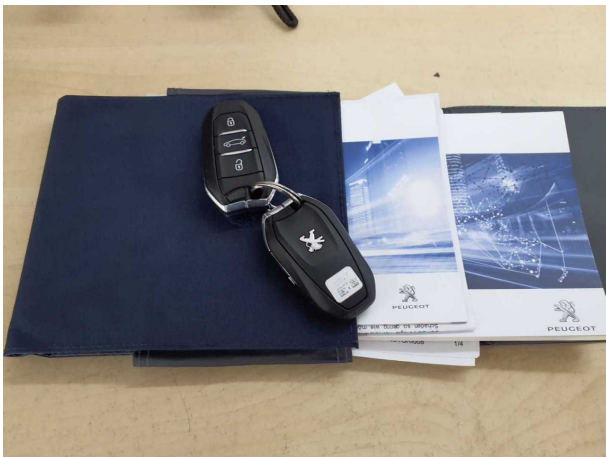

Abbildung 11: Dokumente

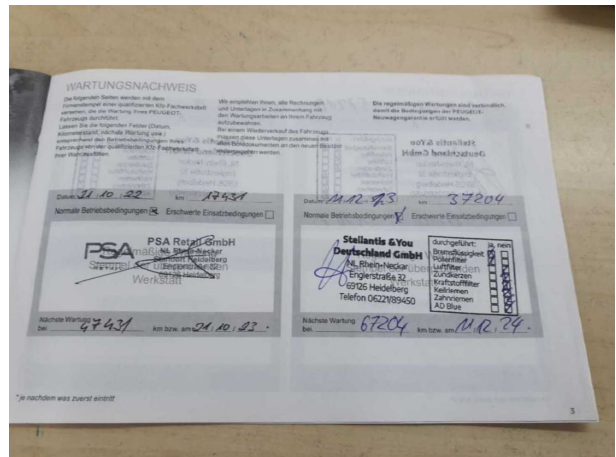

Abbildung 12: Sonstiges

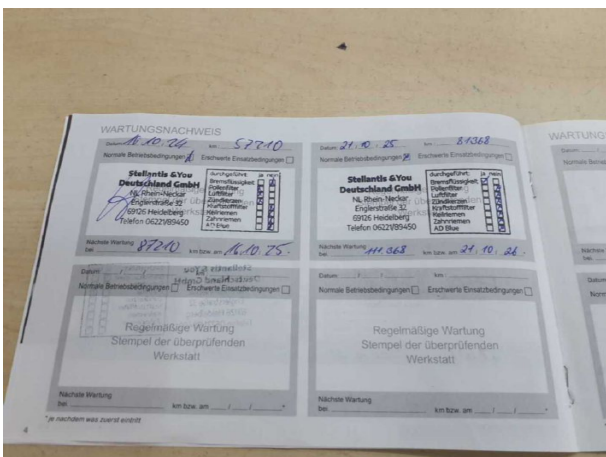

Abbildung 13: Sonstiges

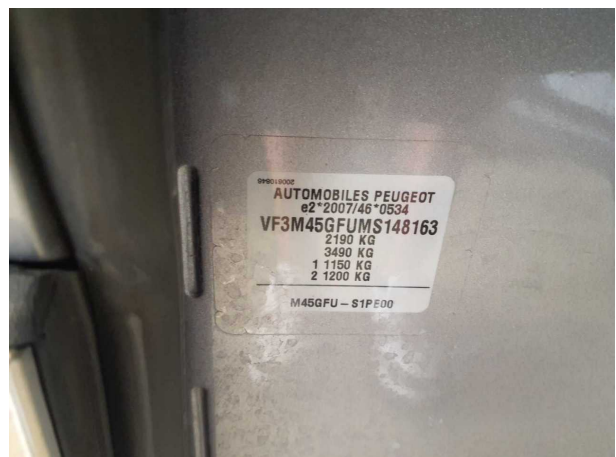

Abbildung 14: Sonstiges



Abbildung 15: Sonstiges



Abbildung 16: Sonstiges



Abbildung 17: Sonstiges



Abbildung 18: Sonstiges



Abbildung 19: Sonstiges



Abbildung 20: Sonstiges



Abbildung 21: Sonstiges



Abbildung 22: Sonstiges



Abbildung 23: Sonstiges

Beschädigungsfotos



Beschädigung #3: Seitenwand rechts: Einstieg - verkratzt / verschürft - Smart Repair



Beschädigung #3: Seitenwand rechts: Einstieg - verkratzt / verschürft - Smart Repair



Beschädigung #4: Tür hinten links: Tür (Innen) - Delle(n) - Smart Repair



Beschädigung #4: Tür hinten links: Tür (Innen) - Delle(n) - Smart Repair



Beschädigung #5: 2.Radsatz: 2 Leichtmetallfelgen - verkratzt / verschürft - Wertminderung



Beschädigung #5: 2.Radsatz: 2 Leichtmetallfelgen - verkratzt / verschürft - Wertminderung



Beschädigung #5: 2.Radsatz: 2 Leichtmetallfelgen - verkratzt / verschürft - Wertminderung



Beschädigung #5: 2.Radsatz: 2 Leichtmetallfelgen - verkratzt / verschürft - Wertminderung



Beschädigung #6: Sitz vorn: Sitzbezug links - porös / rissig - erneuern



Beschädigung #6: Sitz vorn: Sitzbezug links - porös / rissig - erneuern

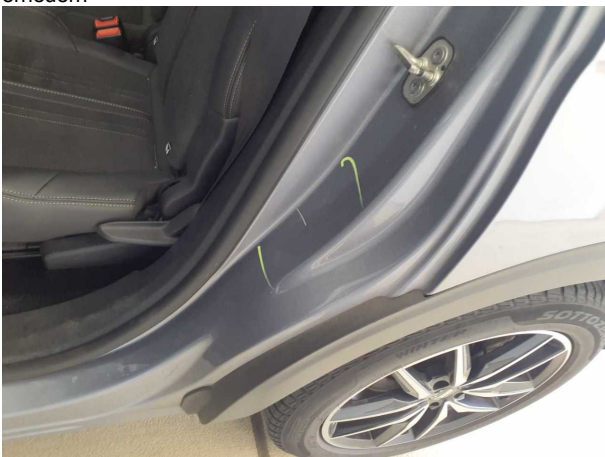

Beschädigung #7: Seitenwand links: Einstieg - Delle / Lackschaden - instandsetzen und lackieren



Beschädigung #7: Seitenwand links: Einstieg - Delle / Lackschaden - instandsetzen und lackieren

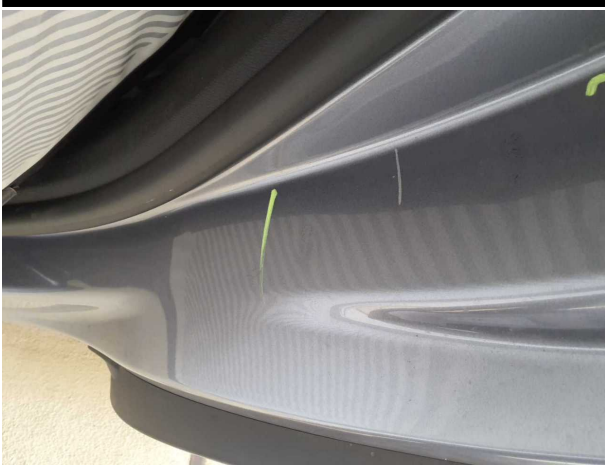

Beschädigung #7: Seitenwand links: Einstieg - Delle / Lackschaden - instandsetzen und lackieren



Beschädigung #7: Seitenwand links: Einstieg - Delle / Lackschaden - instandsetzen und lackieren



Beschädigung #8: Tür hinten rechts: Tür - Delle / Lackschaden - instandsetzen und lackieren



Beschädigung #8: Tür hinten rechts: Tür - Delle / Lackschaden... - instandsetzen und lackieren

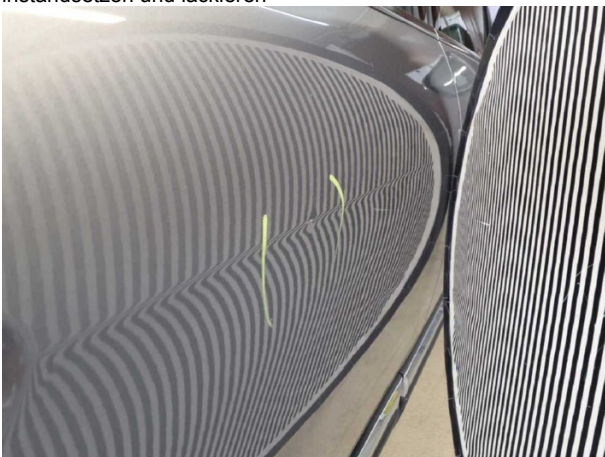

Beschädigung #8: Tür hinten rechts: Tür - Delle / Lackschaden - instandsetzen und lackieren



Checkliste

Vorhanden	Name
<input type="checkbox"/>	ABE
<input type="checkbox"/>	Abschleppöse
<input type="checkbox"/>	Anhängekupplung abnehmbar
<input type="checkbox"/>	Antenne
<input type="checkbox"/>	Bordbuchmappe
<input type="checkbox"/>	Bordwerkzeug
<input type="checkbox"/>	Consumer Kabelkit
<input type="checkbox"/>	Fernbedienung Standheizung
<input type="checkbox"/>	Ladekabel
<input type="checkbox"/>	Laderaumabdeckung / Rollo
<input type="checkbox"/>	Leichtmetallfelgensatz komplett
<input type="checkbox"/>	Navigations Datenträger
<input type="checkbox"/>	Schlüssel Anhängerkupplung
<input type="checkbox"/>	Serviceheft
<input type="checkbox"/>	Tirefit Füllmittel
<input type="checkbox"/>	Tirefit komplett
<input type="checkbox"/>	Tirefit Kompressor
<input type="checkbox"/>	Windschott



VF3M45GFUMS148163

Vehicle details

Operator		Inspection condition	Conditional: Light/moisture/dirt
License number		Mileage (Read)	93,014 km
Manufacturer	Peugeot	Next maintenance in	5 Monat(e)
Type / Model	5008	Main inspection (Report not on hand)	10/2026
Vehicle Identification number	VF3M45GFUMS148163	Power / Engine displacement	133 kW / 1,598 ccm
First registration	20 Oct 2021	Upholstery/Colour	/
Last maintenance	10/2025, 81,368 km	Paintwork	
Fuel type	Petrol	Gearbox	Automatic

Zustandsbericht

Value reducing factors

No.	Component group	Description
1	Wheel / tyres	Tyres - complete set - Worn - No deduction
2	Documents	Main inspection certificate (Fehlt) - Replace
3	Side panel - rear right side	Sill - Scratched - Smart repair
4	Door - rear left side	Door (Innen) - dent(s) - Smart repair
5	2nd wheel set	2 alloy rims - Scratched - Loss in value
6	Seat - front	Seat cover - left side - Porous / cracked - Replace
7	Side panel - rear left side	Sill - Dent / paintcoat damage - Repair and paint
8	Door - rear right side	Door - Dent / paintcoat damage - Repair and paint

Wear and tear

No.	Component group	Description
1	Roof	Roof - dent(s) - No deduction
2	Interior	Interior - Abrasion - No deduction
3	Body	Body (Steinschläge) - Scratch(es) - No deduction

Missing parts

Missing part

Previous damages

No.	Previous damage
1	Front, Provided by user / customer



Detected repainting

No.	Location
1	Door - rear right side, Door - front right side

Main tyres

Axle	Tyre size	Manufacturer	Type of tyre	Tread depth	Roadworthy	Permissibility
1	225/55 R18 98H	Pirelli	Winter tyres	2mm - 2mm	Not o.k.	
2	225/55 R18 98H	Pirelli	Winter tyres	3mm - 3mm	Not o.k.	

Additional tyres

Axle	Tyre size	Manufacturer	Type of tyre	Tread depth	Roadworthy	Permissibility
1	205/55 R19 97V	Pirelli	Summer tyres	5mm - 5mm	o.k.	
2	205/55 R19 97V	Pirelli	Summer tyres	6mm - 6mm	o.k.	

The wear and tear condition and possible damages to the tyres are considered in the value.

Comments

Keine Gewähr auf Vollständigkeit und
Richtigkeit der angezeigten Ausstattung.
Techn. Änderungen vorbehalten
Das Fahrzeug weist dem Alter, der Laufleistung und dem
Einsatzzweck entsprechende Gebrauchsspuren auf.
elektr. Komponenten geprüft, i. O.

Lackwerte geprüft, n. i. O.

Fahrzeug war zum Zeitpunkt der Besichtigung verschmutzt, weitere Beschädigungen können nicht ausgeschlossen werden

TÜV SÜD Auto Service GmbH
Römeräcker 1
76351 Linkenheim - Hochstetten

Inspection location
SAP Walldorf
69190 Walldorf

Inspection date: 17 Jun 2026
Protocol number: 46004879
Delivery date: 17 Jun 2026



Vehicle details

Manufacturer	Peugeot	Inspection condition	Conditional: Light/moisture/dirt
Type / Model	5008	Mileage (Read)	93,014 km
Vehicle Identification number	VF3M45GFUMS148163	First registration	20 Oct 2021

Details of the order:

In accordance with the contract, the evaluation of vehicle's condition was performed without the vehicle being disassembled.

Vehicle identification:

The vehicle identification number (VIN) was read from the vehicle and its conformity with the submitted documents was confirmed by the undersigned during the inspection.

Inspection conditions:

A proper visual inspection of the paintwork and bodywork was only possible to a limited extent due to insufficient lighting conditions/dampness or dirt.

General condition:

The vehicle shows traces of wear and tear corresponding to its age and purpose



Overview pictures



Figure 1: Diagonal front



Figure 2: Diagonal front



Figure 3: Diagonal rear



Figure 4: Diagonal rear



Figure 5: Interior



Figure 6: Interior

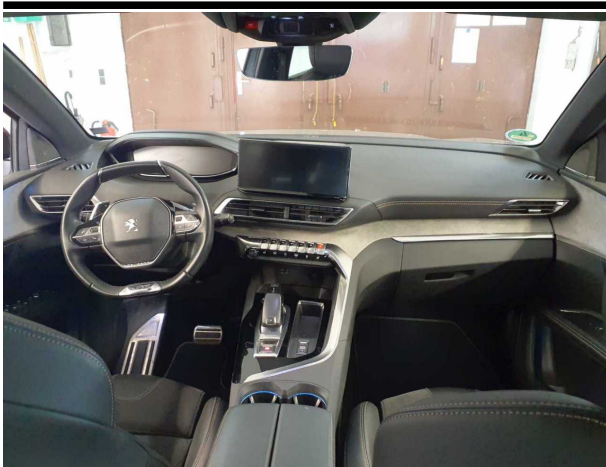

Figure 7: Interior



Figure 8: Interior

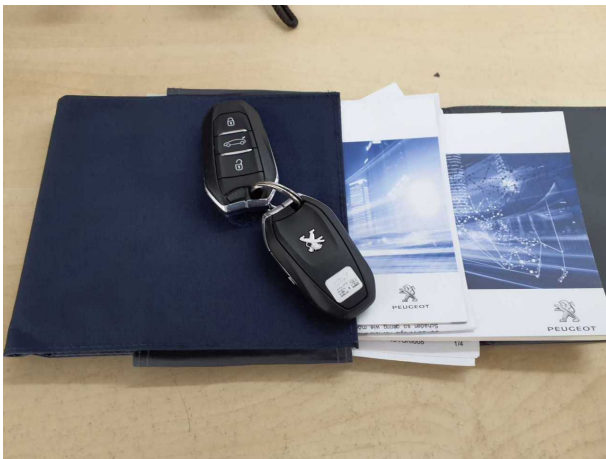

Figure 9: Documents

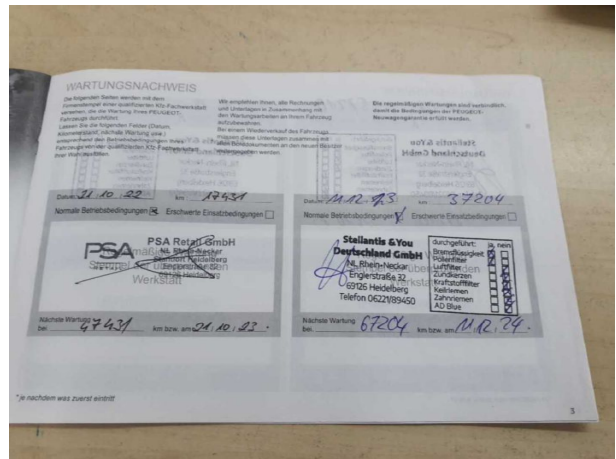

Figure 10: Documents

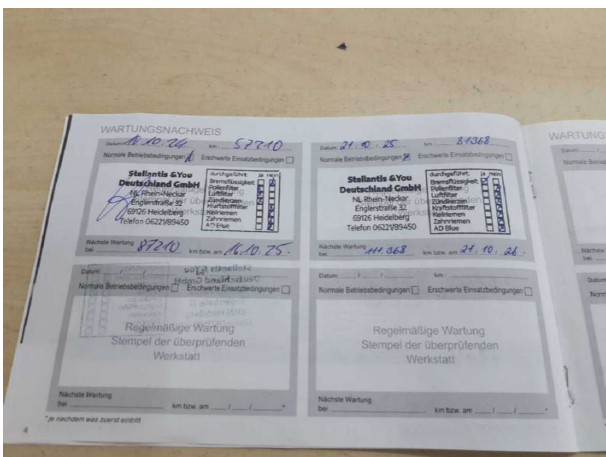

Figure 11: Documents

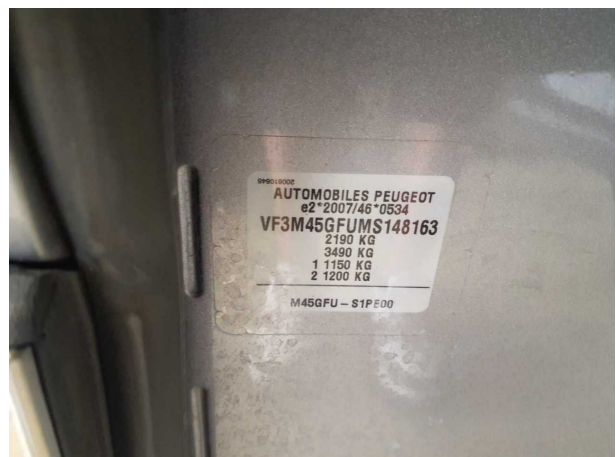

Figure 12: Misc.



Figure 13: Misc.



Figure 14: Misc.



Figure 15: Misc.



Figure 16: Misc.



Figure 17: Misc.



Figure 18: Misc.



Figure 19: Misc.



Figure 20: Misc.



Figure 21: Misc.



Figure 22: Misc.



Figure 23: Misc.

Pictures of damage



Damage #3: Side panel - rear right side: Sill - Scratched - Smart repair



Damage #3: Side panel - rear right side: Sill - Scratched - Smart repair

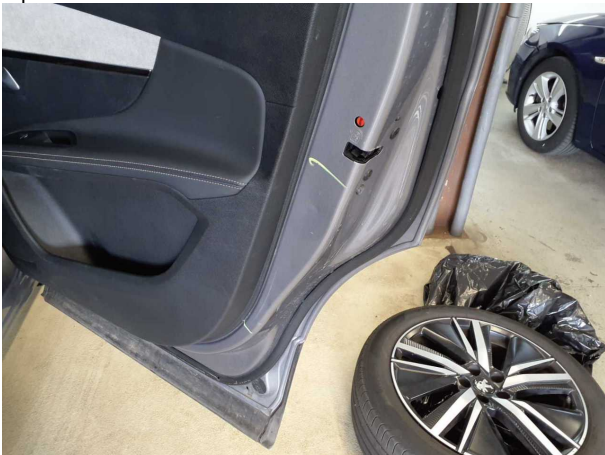

Damage #4: Door - rear left side: Door (Innen) - dent(s) - Smart repair



Damage #4: Door - rear left side: Door (Innen) - dent(s) - Sm... repair



Damage #5: 2nd wheel set: 2 alloy rims - Scratched - Loss in value



Damage #5: 2nd wheel set: 2 alloy rims - Scratched - Loss in value



Damage #5: 2nd wheel set: 2 alloy rims - Scratched - Loss in value



Damage #5: 2nd wheel set: 2 alloy rims - Scratched - Loss in value



Damage #6: Seat - front: Seat cover - left side - Porous / cracked - Replace



Damage #6: Seat - front: Seat cover - left side - Porous / cracked - Replace

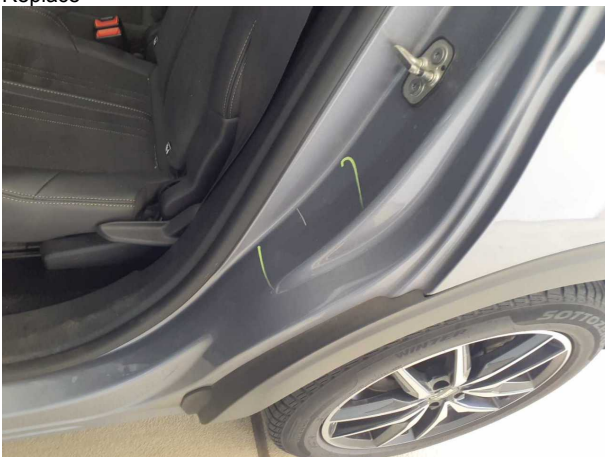

Damage #7: Side panel - rear left side: Sill - Dent / paintcoat damage - Repair and paint



Damage #7: Side panel - rear left side: Sill - Dent / paintcoat damage - Repair and paint

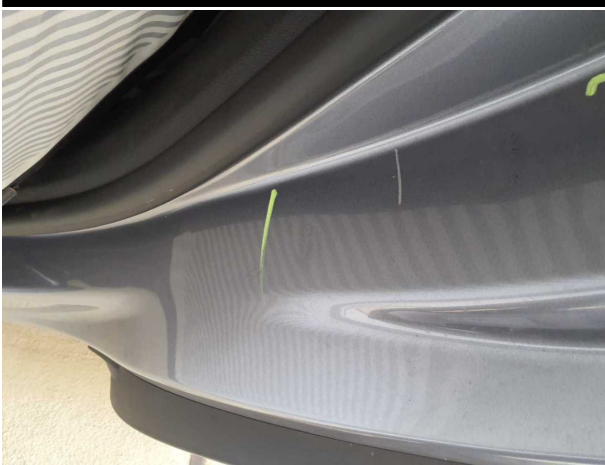

Damage #7: Side panel - rear left side: Sill - Dent / paintcoat damage - Repair and paint



Damage #7: Side panel - rear left side: Sill - Dent / paintcoat damage - Repair and paint

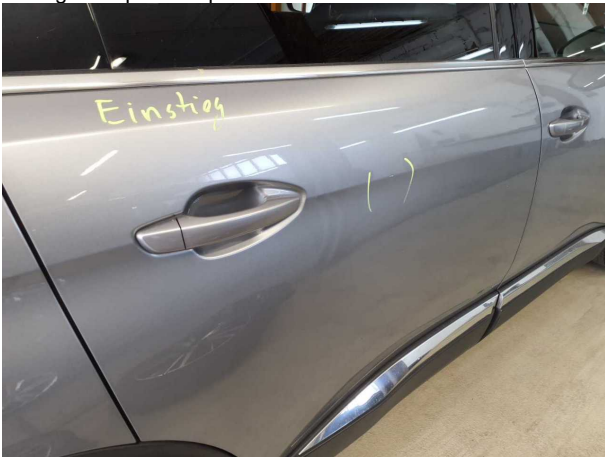

Damage #8: Door - rear right side: Door - Dent / paintcoat damage - Repair and paint



Damage #8: Door - rear right side: Door - Dent / paintcoat damage - Repair and paint

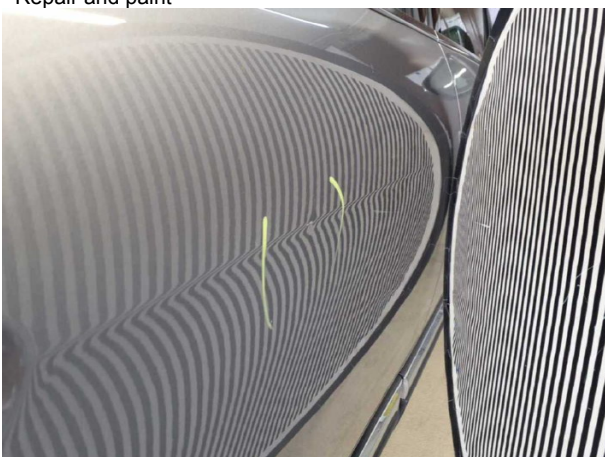

Damage #8: Door - rear right side: Door - Dent / paintcoat damage - Repair and paint

03.07.2026

Fahrzeugbeschreibung

Fahrzeug: PEUGEOT 5008 PureTech 180 EAT8 GT Sports Utility Vehicle 5-türig 1598 ccm 181 PS / 133 KW bleifrei 8-Gang Automatik

Amtliches Kennzeichen: HD -NR 2707 Fahrgestell-Nummer: VF3M45GFUMS148163

Vertrags-Nummer: 42413079 Erstzulassung: 20.10.2021

Internes KZ: 15020768 Kilometer-Stand: 0

Unfall/Schaden: Dem Verkäufer wurden keine unfallbedingten Beschädigungen am Fahrzeug angezeigt.

Ausstattung:

PEUGEOT 5008 PureTech 180 EAT8 GT Sports Utility Vehicle 5-türig 1598 ccm 181 PS / 133 KW bleifrei 8-Gang Automatik

Lackierung: _____

Polsterung: _____

Telefontyp: _____

Listenpreis ohne Sonderausstattung in EUR (vor Mwst.) 0,00

Sonderausstattung in EUR (vor Mwst.):

Listenpreis gesamt in EUR (vor Mwst.) 0,00

Technische Daten

(Angaben basieren auf Herstellerangaben*)

Fahrzeug:	PEUGEOT 5008 PureTech 180 EAT8 GT Sports Utility Vehicle5-türig 1598 ccm 181 PS / 133 KW bleifrei 8-Gang Automatik		
Modelljahr:	2021		
kW / PS:	133 / 181	Hubraum:	1598
Getriebe:	Automatik	Anzahl Gänge:	8
Emissionsgruppe:	I2	CO2 (g/km):	125
durchschn. Verbr./100 Km:	5,500	Tankinhalt:	56
Max. Km/h:	219	Beschl. 0-100 Km/h in Sec.:	8,300
Leergewicht (kg):	1596	zul. Gewicht (kg):	2190

* Angaben ohne Gewähr

29672/29602

Unfall-/Schadenspiegel

Vertrags-Nummer: 42413079
Amtliches Kennzeichen: HD -NR 2707
Übersicht erstellt am: 03.07.2026

Für das Fahrzeug gem. o.g. Leasingvertrag, Fahrzeugtyp

PEUGEOT 5008 PureTech 180 EAT8 GT Sports Utility Vehicle5-türig 1598 ccm 181 PS / 133 KW bleifrei 8-Gang Automatik

wurden uns während der Vertragslaufzeit nachfolgende Beschädigungen angezeigt:

<i>Datum</i>	<i>SNR</i>	<i>Verursacher</i>	<i>Beschädigung</i>	<i>Reparatur erfolgt *</i>	<i>Gutachten vorhanden *</i>
25.04.2024	9059886953	Eigenverschulden	Stoßstange vorne Beifahrerseite	Ja	Nein
18.04.2024	9059887277	Eigenverschulden	Tür vorne Beifahrerseite	Ja	Nein
22.09.2022	9059826162	Eigenverschulden	Tür hinten Beifahrerseite	Ja	Nein

* Sofern für eine Schadennummer mehrere Beschädigungen angegeben sind, gilt der Eintrag in dieser Spalte für die gesamte Schadennummer.

Unfall-/Schadenspiegel zur Kenntnis genommen:

Datum und Unterschrift Käufer

Wartungsreport

Vertrags-Nummer: 42413079
Amtliches Kennzeichen: HD -NR 2707
Übersicht erstellt am: 03.07.2026

Für das Fahrzeug gem. o.g. Leasingvertrag, Fahrzeugtyp

PEUGEOT 5008 PureTech 180 EAT8 GT Sports Utility Vehicle 5-türig 1598 ccm 181 PS / 133 KW bleifrei 8-Gang Automatik

wurden uns während der Vertragslaufzeit nachfolgende Wartungen angezeigt:

<i>Datum</i>	<i>Km-Stand</i>	<i>Art der Wartung</i>
--------------	-----------------	------------------------

Wartungsreport zur Kenntnis genommen:

Datum und Unterschrift Käufer