

03.06.2026

Fahrzeugbeschreibung

Fahrzeug: BMW X1 xDrive18d A Sports Utility Vehicle 5-türig 1995 ccm 150 PS / 110 KW Diesel 8-Gang Automatik

Amtliches Kennzeichen:	HD -KG 1494	Fahrgestell-Nummer:	WBA31AD0X05U99237
Vertrags-Nummer:	78733080	Erstzulassung:	16.02.2022
Internes KZ:	15039278	Kilometer-Stand:	0

Unfall/Schaden: Dem Verkäufer wurden keine unfallbedingten Beschädigungen am Fahrzeug angezeigt.

Ausstattung:

BMW X1 xDrive18d A Sports Utility Vehicle 5-türig 1995 ccm 150 PS / 110 KW Diesel 8-Gang Automatik

Lackierung: _____ Polsterung: _____ Telefontyp: _____

Listenpreis ohne Sonderausstattung in EUR (vor Mwst.) 0,00

Sonderausstattung in EUR (vor Mwst.):

Listenpreis gesamt in EUR (vor Mwst.) 0,00

Technische Daten

(Angaben basieren auf Herstellerangaben*)

Fahrzeug:	BMW X1 xDrive18d A Sports Utility Vehicle5-türig 1995 ccm 150 PS / 110 KW Diesel 8-Gang Automatik		
Modelljahr:	2022		
kW / PS:	110 / 150	Hubraum:	1995
Getriebe:	Automatik	Anzahl Gänge:	8
Emissionsgruppe:	I2	CO2 (g/km):	127
durchschn. Verbr./100 Km:	4,800	Tankinhalt:	51
Max. Km/h:	204	Beschl. 0-100 Km/h in Sec.:	9,400
Leergewicht (kg):	1685	zul. Gewicht (kg):	2190

* Angaben ohne Gewähr

29672/29602

Unfall-/Schadenspiegel

Vertrags-Nummer: 78733080
Amtliches Kennzeichen: HD -KG 1494
Übersicht erstellt am: 03.06.2026

Für das Fahrzeug gem. o.g. Leasingvertrag, Fahrzeugtyp

BMW X1 xDrive18d A Sports Utility Vehicle5-türig 1995 ccm 150 PS / 110 KW Diesel 8-Gang Automatik

wurden uns während der Vertragslaufzeit nachfolgende Beschädigungen angezeigt:

<i>Datum</i>	<i>SNR</i>	<i>Verursacher</i>	<i>Beschädigung</i>	<i>Reparatur erfolgt *</i>	<i>Gutachten vorhanden *</i>
16.03.2026	9059993945	Endabrechnung	Schaden unbekannt	Nein	Nein

* Sofern für eine Schadennummer mehrere Beschädigungen angegeben sind, gilt der Eintrag in dieser Spalte für die gesamte Schadennummer.

Unfall-/Schadenspiegel zur Kenntnis genommen:

Datum und Unterschrift Käufer

29670/29603

Wartungsreport

Vertrags-Nummer: 78733080
Amtliches Kennzeichen: HD -KG 1494
Übersicht erstellt am: 03.06.2026

Für das Fahrzeug gem. o.g. Leasingvertrag, Fahrzeugtyp

BMW X1 xDrive18d A Sports Utility Vehicle5-türig 1995 ccm 150 PS / 110 KW Diesel 8-Gang Automatik

wurden uns während der Vertragslaufzeit nachfolgende Wartungen angezeigt:

<i>Datum</i>	<i>Km-Stand</i>	<i>Art der Wartung</i>
--------------	-----------------	------------------------

Wartungsreport zur Kenntnis genommen:

Datum und Unterschrift Käufer

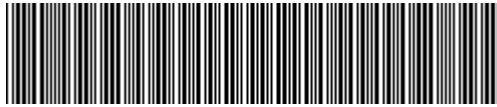

WBA31AD0X05U99237

Angaben zum Fahrzeug

Halter		Besichtigungszustand	ausreichend
Kennzeichen		Laufleistung (abgelesen)	49.015 km
Hersteller	BMW	Restlauf bis Service	-1.700 km
Typ/Modell	X1 xDrive18d A Sports Utility Vehicle5-türig	HU	
Fahrgestellnummer	WBA31AD0X05U99237	Leistung / Hubraum	
Erstzulassung	16.02.2022	Polster/Farbe	/
Letzte Wartung		Lackierung	Weiß
Kraftstoffart	Diesel	Getriebe	Automatik

Zustandsbericht

Wertmindernde Faktoren

Nr.	Bauteilgruppe	Beschreibung
1	Rad/Reifen	Leichtmetallfelge hinten links - Kratzer - kein Abzug
2	Rad/Reifen	Leichtmetallfelge hinten rechts - verkratzt / verschürft - kein Abzug
3	Rad/Reifen	Leichtmetallfelge vorn rechts - verkratzt / verschürft - kein Abzug
4	Heckklappe/-tür	Heckklappe - Kratzer - Smart Repair
5	Tür hinten rechts	Tür - Delle(n) - sanft instandsetzen
6	2.Radsatz	1 Leichtmetallfelge - verkratzt / verschürft - Wertminderung
7	Stoßfänger hinten	Spoiler - verkratzt / verschürft - erneuern
8	Sonstiges	Inspektion/Wartung - fällig - durchführen

Gebrauchsspuren

Nr.	Bauteilgruppe	Beschreibung
1	Interieur	Innenraum - Abrieb - kein Abzug
2	Verglasung	Frontscheibe - Steinschlag - kein Abzug
3	Karosserie	Karosserie - Kratzer - kein Abzug

Fehlteile

Fehlteil

Festgestellte Nachlackierungen

Nr.	Ort
	Keine feststellbar



Hauptbereifung

Achse	Reifengröße	Hersteller	Reifentyp	Profiltiefe	Verktgl.	Zul.
1	225/55 R17 97H	Pirelli	Winterreifen	6mm - 6mm	i.O.	n.i.O.
2	225/55 R17 97H	Michelin	Winterreifen	7mm - 7mm	i.O.	n.i.O.

Zusatzbereifung

Achse	Reifengröße	Hersteller	Reifentyp	Profiltiefe	Verktgl.	Zul.
1	225/50 R18 99W	Continental	Sommerreifen	4mm - 4mm	i.O.	i.O.
2	225/50 R18 99W	Continental	Sommerreifen	5mm - 5mm	i.O.	i.O.

Ersatz

Typ	Reifengröße	Hersteller	Reifentyp	Profiltiefe	Ablaufdatum
Tirefit					05/2027

Der Verschleißzustand sowie evtl. Schäden an der Bereifung sind wertmäßig berücksichtigt.

Ausstattung

Ausstattung

Bezeichnung
Klimaautomatik
Navigationsgerät mit Kartenansicht
Radio DAB

Bemerkungen

Keine Gewähr auf Vollständigkeit und Richtigkeit der angezeigten Ausstattung.
Techn. Änderungen vorbehalten
Das Fahrzeug weist dem Alter, der Laufleistung und dem Einsatzzweck entsprechende Gebrauchsspuren auf.
elektr. Komponenten geprüft, i. O.

Lackwerte geprüft, i. O.



Angaben zum Fahrzeug

Hersteller	BMW	Besichtigungszustand	ausreichend
Typ/Modell	X1 xDrive18d A Sports Utility Vehicle5-türig	Laufleistung (abgelesen)	49.015 km
Fahrgestellnummer	WBA31AD0X05U99237	Erstzulassung	16.02.2022

Angaben zum Auftrag:

Auftragsgemäß erfolgte die Fahrzeugzustandsbewertung in demontagefreien Zustand.

Grundlage dieses Produktes stellt der Leitfaden für Fahrzeugrücknahmen und Bewertungen gemäß des Schadengrenzmusterkatalog des Auftraggebers dar. Die expliziten Feststellungen im Einzelfall trifft der Sachverständige objektiv im Rahmen der vorgegebenen Standards aufgrund eigener Sachkunde.

Fahrzeug-Identifizierung:

Die Fahrzeug-Identifizierungsnummer (FIN) wurde am Fahrzeug abgelesen und die Übereinstimmung im Verlauf der Besichtigung durch den Unterzeichner mit den vorgelegten Unterlagen festgestellt.

Besichtigungsbedingungen:

Die Besichtigungsbedingungen waren zur Beurteilung des Fahrzeuges ausreichend.

Allgemeinzustand:

Das Fahrzeug weist dem Alter und Einsatzzweck entsprechende Gebrauchsspuren auf.



Übersichtsfotos



Abbildung 1: Schräg vorne



Abbildung 2: Schräg vorne



Abbildung 3: Schräg hinten



Abbildung 4: Schräg hinten



Abbildung 5: Innenraum



Abbildung 6: Innenraum



Abbildung 7: Innenraum



Abbildung 8: Innenraum



Abbildung 9: Innenraum



Abbildung 10: Innenraum

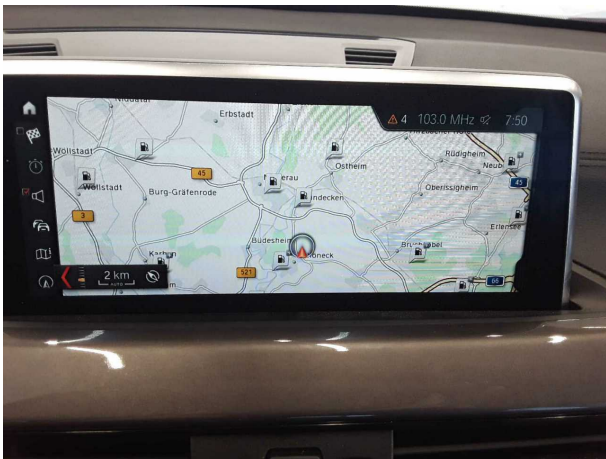

Abbildung 11: Innenraum



Abbildung 12: Innenraum



Abbildung 13: Innenraum

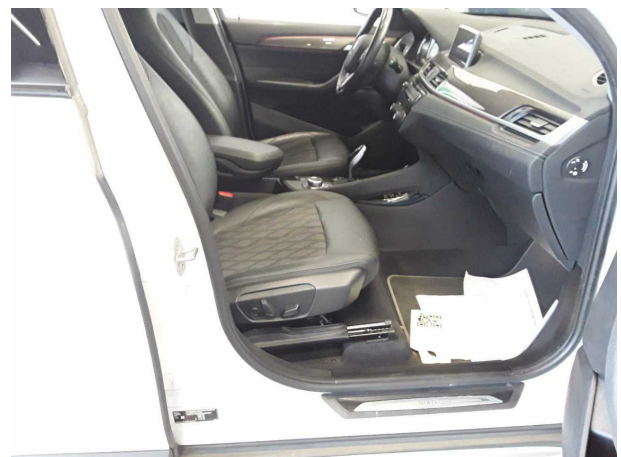

Abbildung 14: Innenraum



Abbildung 15: FIN



Abbildung 16: Dokumente



Abbildung 17: Montierte Bereifung

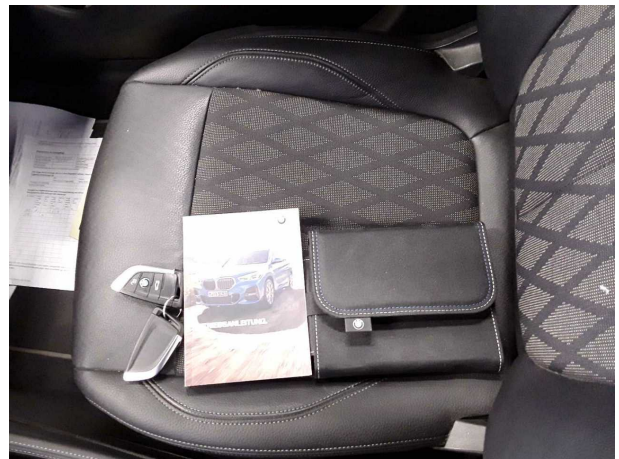

Abbildung 18: Sonstiges



Abbildung 19: Sonstiges



Abbildung 20: Sonstiges

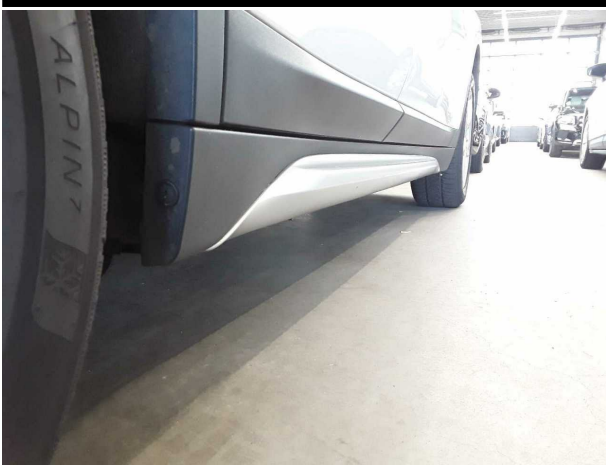

Abbildung 21: Sonstiges



Abbildung 22: Sonstiges



Abbildung 23: Sonstiges

Beschädigungsfotos

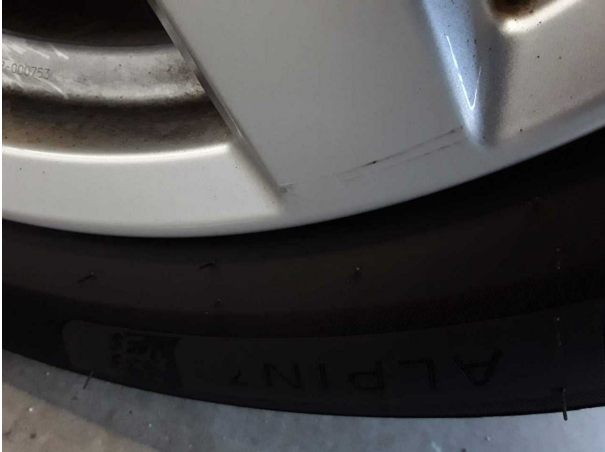

Beschädigung #1: Rad/Reifen: Leichtmetallfelge hinten links - Kratzer - kein Abzug



Beschädigung #2: Rad/Reifen: Leichtmetallfelge hinten rechts - verkratzt / verschürft - kein Abzug



Beschädigung #2: Rad/Reifen: Leichtmetallfelge hinten rechts - verkratzt / verschürft - kein Abzug



Beschädigung #2: Rad/Reifen: Leichtmetallfelge hinten rechts - verkratzt / verschürft - kein Abzug



Beschädigung #3: Rad/Reifen: Leichtmetallfelge vorn rechts - verkratzt / verschürft - kein Abzug



Beschädigung #4: Heckklappe/-tür: Heckklappe - Kratzer - Smart Repair



Beschädigung #4: Heckklappe/-tür: Heckklappe - Kratzer - Smart Repair



Beschädigung #5: Tür hinten rechts: Tür - Delle(n) - sanft instandsetzen



Beschädigung #5: Tür hinten rechts: Tür - Delle(n) - sanft instandsetzen



Beschädigung #6: 2.Radsatz: 1 Leichtmetallfelge - verkratzt / verschürft - Wertminderung



Beschädigung #7: Stossfänger hinten: Spoiler - verkratzt / verschürft - erneuern



Beschädigung #7: Stossfänger hinten: Spoiler - verkratzt / verschürft - erneuern



Beschädigung #7: Stossfänger hinten: Spoiler - verkratzt / verschürft - erneuern



Beschädigung #7: Stossfänger hinten: Spoiler - verkratzt / verschürft - erneuern

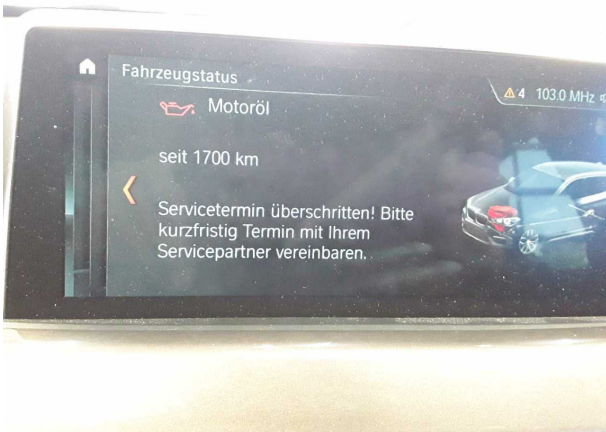

Beschädigung #8: Sonstiges: Inspektion/Wartung - fällig - durchführen



Checkliste

Vorhanden	Name
<input type="checkbox"/>	ABE
<input type="checkbox"/>	Abschleppöse
<input type="checkbox"/>	Anhängekupplung abnehmbar
<input type="checkbox"/>	Antenne
<input type="checkbox"/>	Bordbuchmappe
<input type="checkbox"/>	Bordwerkzeug
<input type="checkbox"/>	Consumer Kabelkit
<input type="checkbox"/>	Fernbedienung Standheizung
<input type="checkbox"/>	Ladekabel
<input type="checkbox"/>	Laderaumabdeckung / Rollo
<input type="checkbox"/>	Leichtmetallfelgensatz komplett
<input type="checkbox"/>	Navigations Datenträger
<input type="checkbox"/>	Schlüssel Anhängerkupplung
<input type="checkbox"/>	Serviceheft
<input type="checkbox"/>	Tirefit Füllmittel
<input type="checkbox"/>	Tirefit komplett
<input type="checkbox"/>	Tirefit Kompressor
<input type="checkbox"/>	Windschott

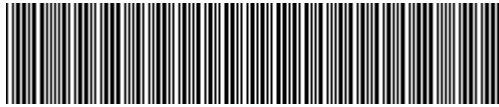

WBA31AD0X05U99237

Vehicle details

Operator		Inspection condition	sufficient
License number		Mileage (Read)	49,015 km
Manufacturer	BMW	Next maintenance in	-1,700 km
Type / Model	X1 xDrive18d A Sports Utility Vehicle5-türig	Main inspection	
Vehicle Identification number	WBA31AD0X05U99237	Power / Engine displacement	
First registration	16 Feb 2022	Upholstery/Colour	/
Last maintenance		Paintwork	White
Fuel type	Diesel	Gearbox	Automatic

Zustandsbericht

Value reducing factors

No.	Component group	Description
1	Wheel / tyres	Alloy rim - rear left side - Scratch(es) - No deduction
2	Wheel / tyres	Alloy rim - rear right side - Scratched - No deduction
3	Wheel / tyres	Alloy rim - front right side - Scratched - No deduction
4	Boot lid / rear door	Boot lid - Scratch(es) - Smart repair
5	Door - rear right side	Door - dent(s) - Smooth repair work
6	2nd wheel set	1 alloy rim - Scratched - Loss in value
7	Rear bumper	Spoiler - Scratched - Replace
8	Misc.	Inspection / maintenance - Due - Perform

Wear and tear

No.	Component group	Description
1	Interior	Interior - Abrasion - No deduction
2	Vehicle glazing	Windscreen - Stone chips - No deduction
3	Body	Body - Scratch(es) - No deduction

Missing parts

Missing part

Detected repainting

No. Location
None detectable



Main tyres

Axle	Tyre size	Manufacturer	Type of tyre	Tread depth	Roadworthy	Permissibility
1	225/55 R17 97H	Pirelli	Winter tyres	6mm - 6mm	o.k.	Not o.k.
2	225/55 R17 97H	Michelin	Winter tyres	7mm - 7mm	o.k.	Not o.k.

Additional tyres

Axle	Tyre size	Manufacturer	Type of tyre	Tread depth	Roadworthy	Permissibility
1	225/50 R18 99W	Continental	Summer tyres	4mm - 4mm	o.k.	o.k.
2	225/50 R18 99W	Continental	Summer tyres	5mm - 5mm	o.k.	o.k.

Replacement

Type	Tyre size	Manufacturer	Type of tyre	Tread depth	Expiration date
Tirefit					05/2027

The wear and tear condition and possible damages to the tyres are considered in the value.

Equipment

Equipment

Description
Automatic air conditioning
Navigation unit with map view
DAB radio

Comments

Keine Gewähr auf Vollständigkeit und Richtigkeit der angezeigten Ausstattung.
Techn. Änderungen vorbehalten
Das Fahrzeug weist dem Alter, der Laufleistung und dem Einsatzzweck entsprechende Gebrauchsspuren auf.
elektr. Komponenten geprüft, i. O.

Lackwerte geprüft, i. O.

TÜV SÜD Auto Service GmbH
Römeräcker 1
76351 Linkenheim - Hochstetten

Inspection location
Autokontor Bayern GmbH
Windecker Straße 2
61137 Schöneck

Inspection date: 19 May 2026
Protocol number: 45603808



Vehicle details

Manufacturer	BMW	Inspection condition	sufficient
Type / Model	X1 xDrive18d A Sports Utility Vehicle5-türig	Mileage (Read)	49,015 km
Vehicle Identification number	WBA31AD0X05U99237	First registration	16 Feb 2022

Details of the order:

In accordance with the contract, the evaluation of vehicle's condition was performed without the vehicle being disassembled.

This product is based on the guidelines for vehicle returns and assessments according to the client's damage limit catalog. The expert makes the explicit findings in each individual case objectively, within the framework of the specified standards, based on their own expertise.

Vehicle identification:

The vehicle identification number (VIN) was read from the vehicle and its conformity with the submitted documents was confirmed by the undersigned during the inspection.

Inspection conditions:

The inspection conditions were sufficient for the assessment of the vehicle.

General condition:

The vehicle shows traces of wear and tear corresponding to its age and purpose



Overview pictures



Figure 1: Diagonal front



Figure 2: Diagonal front



Figure 3: Diagonal rear



Figure 4: Diagonal rear



Figure 5: Interior



Figure 6: Interior



Figure 7: Interior



Figure 8: Interior

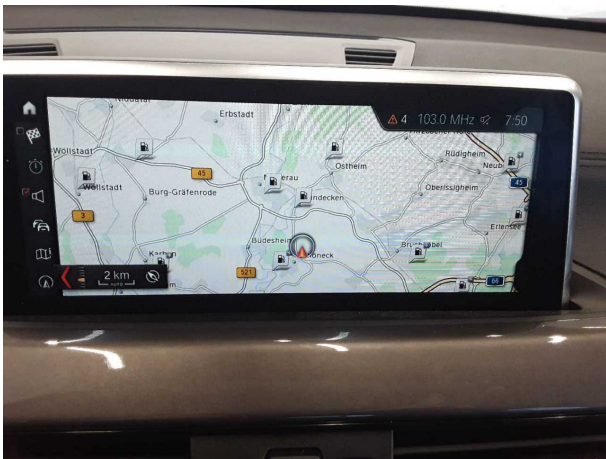

Figure 9: Interior



Figure 10: Interior



Figure 11: Interior

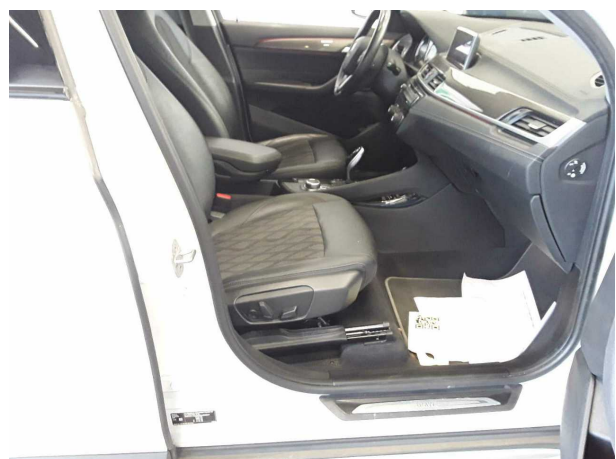

Figure 12: Interior



Figure 13: Interior



Figure 14: Interior



Figure 15: VIN

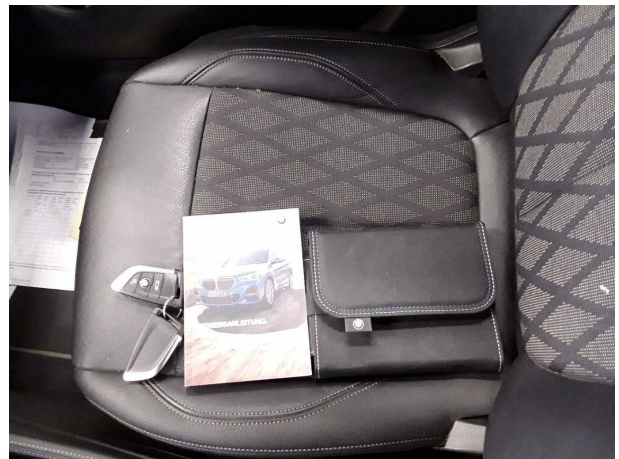

Figure 16: Documents



Figure 17: Mounted tyres



Figure 18: Misc.

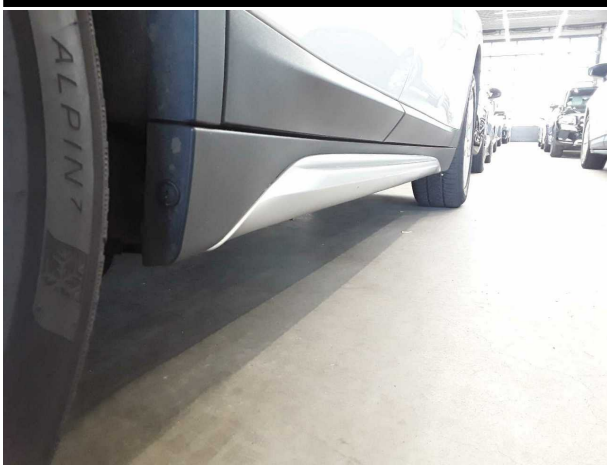

Figure 19: Misc.



Figure 20: Misc.



Figure 21: Misc.



Figure 22: Misc.



Figure 23: Misc.

Pictures of damage



Damage #1: Wheel / tyres: Alloy rim - rear left side - Scratch(es) - No deduction



Damage #2: Wheel / tyres: Alloy rim - rear right side - Scratched - No deduction



Damage #2: Wheel / tyres: Alloy rim - rear right side - Scratched - No deduction



Damage #2: Wheel / tyres: Alloy rim - rear right side - Scratched - No deduction



Damage #3: Wheel / tyres: Alloy rim - front right side - Scratched - No deduction



Damage #4: Boot lid / rear door: Boot lid - Scratch(es) - Smart repair



Damage #4: Boot lid / rear door: Boot lid - Scratch(es) - Smart repair



Damage #5: Door - rear right side: Door - dent(s) - Smooth repair work



Damage #5: Door - rear right side: Door - dent(s) - Smooth repair work



Damage #6: 2nd wheel set: 1 alloy rim - Scratched - Loss in value



Damage #7: Rear bumper: Spoiler - Scratched - Replace



Damage #7: Rear bumper: Spoiler - Scratched - Replace

TÜV SÜD Auto Service GmbH
Römeräcker 1
76351 Linkenheim - Hochstetten

Inspection location
Autokontor Bayern GmbH
Windecker Straße 2
61137 Schöneck

Inspection date: 19 May 2026
Protocol number: 45603808



Damage #7: Rear bumper: Spoiler - Scratched - Replace



Damage #7: Rear bumper: Spoiler - Scratched - Replace

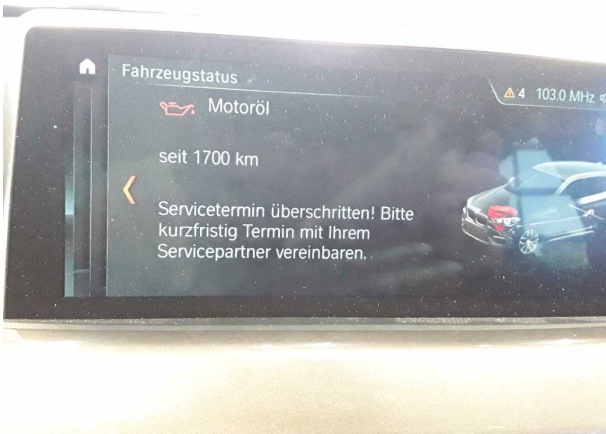

Damage #8: Misc.: Inspection / maintenance - Due - Perform