



Zustandsbericht

Protokollnummer: 45994483
Auftrags-Nr / Referenz: 52104676
Besichtigungsdatum: 01.06.2026

Angaben zum Fahrzeug

Hersteller / Modell	BMW 218i Gran Coupe Aut. M Sport		
Kennzeichen	FS-MD 202	Fahrgestellnummer	WBA11AK0707P49547
Erstzulassung	24.05.2024	Laufleistung (abgelesen)	20.476 km
HSN/TSN	0005 / DBD 00194	Kraftstoffart / Zylinder	Benzin / 3
Fahrzeugart	PKW Limousine	Antriebsart	Frontantrieb
Schadstoffklasse	EURO6;WLTP;EA;PI/CI;M, N...	Getriebe / Anzahl Gänge	Direktantrieb
Farbe	Schwarz Metallic	Besichtigungszustand	ausreichend
Leistung / Hubraum	100 kW / 1.499 ccm	Nächste HU	05/2027
Wartungsheft / Nachweis	digitaler Nachweis / vollständig	Restlauf bis Service	29.000 km
Letzte Wartung		Polsterart	Stoff/Leder Kombination
Vorschaden	Keine Feststellbar	Polsterfarbe	Schwarz-Blau
Nachlackierung	Keine Feststellbar	zul. Gesamtgewicht	1.905 kg
Dokumente	ZB vorhanden (Kopie)	Anzahl Halter	1
Schlüssel soll/ist	2/2	Anzahl Sitze / Türen	5 / 4
Vertragsnummer	52104676	Re-Import	Nein

Zustandsbericht

Hauptbereifung

Achse	Reifengröße	Reifentyp	Hersteller	Profiltiefe	Verkehrstauglichkeit
1	235/35 R19 91Y	Sommerreifen auf Leichtmetall	Bridgestone	4mm / 3mm	i.O.
2	235/35 R19 91Y	Sommerreifen auf Leichtmetall	Bridgestone	5mm / 4mm	i.O.

Zusatzbereifung

Achse	Reifengröße	Reifentyp	Hersteller	Profiltiefe	Verkehrstauglichkeit
1	225/40 R18 92V	Winterreifen auf Leichtmetall	Continental	6mm / 6mm	i.O.
2	225/40 R18 92V	Winterreifen auf Leichtmetall	Continental	7mm / 7mm	i.O.

Legende: Profiltiefenangabe für Reifen links an erster Stelle, für Reifen rechts an zweiter Stelle der Achse

Ausstattung

Serienausstattung

Bezeichnung
Ablagemöglichkeiten Im Interieur: - Türtaschen, vorne und hinten - Handschuhkasten - Ablagefach Mittelkonsole vorne - 2 Cupholder ohne Klemmelemente, Mittelkonsole vorne - Flaschenablagen in allen Türen - Kleiderhaken, hinten Im Gepäckraum - Aufbewahrung Bordwerkzeug (Abschleppöse, Schraubendreher) im linken Ablagefach
Active Guard Plus - Speed Limit Assist: kombiniert die Speed Limit Info mit dem Speed Limiter inkl. Überholverbotsanzeige mit Anzeige vorausliegender Geschwindigkeitsbegrenzungen (Verkerszeichenerkennung) - Spurverlassenswarnung mit Fahrbahnrückführung: erkennt Spurmarkierungen ab ca. 70 km/h und warnt per Lenkrad-Vibration vor ungewolltem Verlassen der Fahrspur - Frontkollisionwarnung mit Bremsingriff umfasst die Auffahr- und Personenwarnung mit City-Bremsfunktion
Airbag für Fahrer und Beifahrer - Beifahrerairbag-Deaktivierung über Schlüsselschalter auf Beifahrerseite. Signalisation durch Kontrollleuchte im Funktionszentrum Dach

TÜV SÜD Auto Partner GmbH
Gutenbergstraße 13
70771 Leinfelden-Echterdingen

Besichtigungsort
Holman Compound Linz
Asbacher Str/ Sterner Huette
53545 Linz am Rhein

Empfänger
Backoffice
Santander Consumer Leasing GmbH
Santander-Platz 1
41061 Mönchengladbach



Bezeichnung
Airbag: Kopfairbags vorne und hinten
Airbag: Seitenairbag für Fahrer- und Beifahrer - Körperschutz seitlich, Airbags entfalten sich aus der Sitzlehne des Fahrers und Beifahrers
Anti-Blockier-System (ABS) - erhält die Lenkbarkeit des Fahrzeugs unabhängig von der Fahrbahnbeschaffenheit, vermeidet ein Blockieren der Räder durch Regulierung des Bremsdrucks - Inkl. Bremsassistent zur Unterstützung eines kürzeren Bremswegs durch maximale Bremskraftverstärkung bei abruptem Bremsen (Vollbremsung) - Inkl. Cornering Brake Control zur Stabilisierung des Fahrzeugs bei Kurvenfahrten
Armauflage vorn klappbar mit integriertem Ablagefach
Armauflagen vorne und hinten in der Türverkleidung integriert
Aufmerksamkeitsassistent - analysiert das Fahrverhalten des Fahrers (Lenkung) - berücksichtigt Uhrzeit und Fahrzeit - Funktion ab 70km/h aufwärts - nicht abschaltbar - macht Vorschlag im Control Display, jetzt eine Pause zu machen
Auto Start-/Stop Funktion
Auto Start-/Stop Funktion Reduziert den Kraftstoffverbrauch durch Ausschalten des Motors bei temporärem Stehen des Fahrzeugs
Außenspiegel elektrisch einstellbar und beheizbar Fahrer-Außenspiegel asphärisch
BMW Controller mit Direktwahltasten (MEDIA, HOME, COM, BACK, OPTION), Zwei-Wege BMW Controller mit Dreh- und Drückfunktion
Bordcomputer inkl. Außentemperaturanzeige
Bremsleuchte, dritte in LED-Technik
Check-Control Check-Control, 3. Bremsleuchte, Bremslicht, Rücklicht, Abblendlicht, Fernlicht, Standlicht, Nebelschlussleuchte, Kennzeichenleuchte bei Totalausfall, Tür/Heckklappe offen, Anzeige Minimalstand Ölniveau (für Dieselmodelle)
ConnectedDrive Services kostenlose Nutzung von Fahrzeug Apps über BMW Online (Mobiles Internetportal, inkl. Zugriff auf Wetterinformationen, Nachrichten etc.), BMW Connected+ (ermöglicht via Bluetooth-Verbindung zur BMW Connected App, Fahrzeugintegration personalisierter und mobilitätsbezogener Services), Registrierung erforderlich für personalisierbare Dienste
Dachzierleisten in Wagenfarbe
Durchladesystem - Fondsitzlehne, Teilung 40:20:40 - Kopfstütze Mittelsitz, klappbar - Mittelarmlehne, hinten - 2 Cupholder, in Mittelarmlehne
Dynamische Stabilitäts Control (DSC) mit erweiterten Umfängen - Dynamische Stabilitäts Control (DSC) - Dynamische Traktions Control (DTC) - Performance Control - Electronic Differential Lock Control (EDLC) - aktornaher Radschlupfbegrenzung (ARB) - Anhänger -Stabilisierungs-Logik - Bremsbereitschaft - Trockenbremsen - Fading-Unterstützung - Anfahrassistent
Exterieurumfänge - BMW Niere mit 7 Gitterstäben je Segment, Stirnseite Schwarz hochglänzend, Nierenrahmen Chrom hochglänzend - Stoßfängerverkleidung vorne (mehrteilig), Schwarz matt und Wagenfarbe - Verkleidung Lufführung vorne, Mitte in Wagenfarbe - Stirnseite Lufführungsgitter vorne, Schwarz hochglänzend/Schwarz matt - Schwellerverkleidung an den Türen, Fensterschachtleisten, Blenden B-Säule, Radlaufblenden, Dachleisten, Schwarz matt - Stoßfängerverkleidung hinten (mehrteilig), Schwarz matt und Wagenf.
Fahrerlebnisschalter Fahrmodi COMFORT, ECO PRO, SPORT
Fahrwerk: Sportfahrwerk M straffere Feder-/Dämpferauslegung mit Fahrzeugtieferlegung um 10mm
Favoritentasten 8 frei belegbare Tasten zur Speicherung u.a. von Radiosendern, Telefonnummern, Navigationszielen.
Fensterheber elektrisch vorn und hinten Taster zur Bedienung jeweils in Türverkleidung, Piktogramm beleuchtet, Mautfunktion - Fahrerseite für alle Fensterscheiben, Kindersicherungstaster - Einklemmschutz
Fußmatten in Velours vorn und hinten
Geschwindigkeitsregelung mit Bremsfunktion - Geschwindigkeitsregelung mit Bremsfunktion im Geschwindigkeitsbereich von ca. 30 km/h - 250 km/h - Bergabfahrten mit Bremseingriff (auch mit Anhängerbetrieb) - in Kurven wird auf eine komfortable Geschwindigkeit eingeregelt - Bedienung über Multifunktionslenkrad - Anzeige der Wunschgeschwindigkeit und des Betriebsmodus in der Instrumentenkombination - Fahrer kann Funktion jederzeit übersteuern
Getriebe: 7-Gang Automatic Getriebe Steptronic mit Doppelkupplung - 7-Gang Automatikgetriebe mit Doppelkupplungstechnik - Schaltempfehlung im manuellen Modus - Anzeige eingelegter Fahrstufe in der Instrumentenkombination - Leerlaufsegeln im ECO PRO - Modus - Shift by wire Wählhebel (elektronischer Wählhebel) - Auto-'P'-Funktion
Heckscheibenheizung
Innenbeleuchtung Innenlicht vorn und hinten, Gepäckraum und Handschuhfach beleuchtet
Intelligenter Notruf - Automatischer und manueller Notruf

TÜV SÜD Auto Partner GmbH
Gutenbergstraße 13
70771 Leinfelden-Echterdingen

Besichtigungsort
Holman Compound Linz
Asbacher Str/ Sterner Huette
53545 Linz am Rhein

Empfänger
Backoffice
Santander Consumer Leasing GmbH
Santander-Platz 1
41061 Mönchengladbach



Bezeichnung
Interieurleisten: Illuminated Boston
Klimaanlage -1-Zonen-Klimaautomatik - Automatikprogramm mit 5 Intensitätsstufen gemeinsam für Fahrer und Beifahrer - Einstellbar: Temperatur, Luftmenge, Luftverteilung - Umluft - Klimaanlage (Kühlfunktion) - Mikrofilter - Fondraumheizkanal im Fußraum - Dieselmodelle inklusive PTC-Heizungselement
Kopfstützen (5) vorn und hinten - höhenverstellbar
LED-Nebelscheinwerfer - Reflexionssystem zur optimalen Lichtverteilung - breitere Ausleuchtung der Straße - setzt Akzent an der Fahrzeugfront
LED-Scheinwerfer Funktionen in LED-Technologie: - Frontscheinwerfer und Heckleuchten - Tagfahr- und Positionslicht - Fahrtrichtungsanzeiger - Abblend- und Fernlichtfunktion in Bi-LED -Technologie - automatische Leuchtweitenregulierung
Lenkrad: M Lederlenkrad - inklusive Schalthebel "Shortshifter" (nur für Handschalter) - spezifisches BMW M 3-Speichendesign, schmale Ausführung - Lenkradkranz in Leder Walknappa, schwarz mit schwarzer Naht - ausgeformte Daumenauflagen - Akzentspanne in Perlglanz Chrom - Schalt-/Wählhebelknopf in Leder Walknappa - M Emblem auf Lenkradkranz Schalt-/Wählhebelknopf
Lenkrad: Multifunktion für Lenkrad - Bedienelemente integriert in horizontalen Lenkradspeichen - linkes Bedienfeld: Fahrfunktionen - rechtes Bedienfeld: Audio und Kommunikation - Speed Limit Device
Lenksäulenverstellung mechanisch längs- und höhenverstellbar
M Dachhimmel anthrazit - Verkleidung A-Säulen, oben: Anthrazit Umfänge in Schwarz: - Verkleidung B-, C-Säulen, oben - Sonnenblenden - Dachhaltegriffe - Mikrofonblende
M Einstiegsleisten
M Fußstütze und M Pedalerie
M Hochglanz Shadow Line Ausstattungsumfänge in Schwarz hochglänzend: - Fensterrahmeneinfassung - Fensterschachtabdeckung - Einfassung Blende C-Säule - Außenspiegelrahmen, Spiegelschwert und -fuß, Spiegeldreieck - Blende B-Säule
Mittelkonsole im Fond mit Ablagefach
Navigationsystem: BMW Live Cockpit Professional - voll digit. 10,25" Instrumentendisplay, hochauflös. 10,25" Touch Control Display - Radio mit Vierfach-Tuner mit Diversity-Empfang und RDS, 2 USB-Anschlüsse, Bluetooth-/Wi-Fi-Schnittstelle - Navigationsfunk. - Navigationskarten - Update Over-the-Air - Remote Software Upgrade - Intelligent Funct. - Intelligent Personal Assist., Intuitive Bedienung durch natürliche Spracherkennung, die auch per Kommando aktiv. werden kann, Direkt wahl-tasten oder den BMW Controller - 4G LTE Connectivity
Ottopartikelfilter
Paket: Ablagenpaket Im Interieur: - Fahrer- und Beifahrersitz: Netze an Sitzlehne, in Farbe der Sitzblende - Mittelkonsole, hinten: eine Doppel-USB-Buchse (Typ C) Im Gepäckraum: - 12V -Steckdose - Ablagefach mit Gepäcknetz - klappbarer Einlegeboden - 1 Taschenhaken rechts
Paket: Connected Package Professional - In-Car-Experience - 4G-LTE-Connectivity - Remote Services - Real Time Traffic Information (RTTI) (inkl. Gefahrenmeldungen) - On-Street Parking Information (OSPI) - BMW Maps - Smartphone Integration- Apple CarPlay und Android Auto - Connected Music
Paket: Lichtpaket Lichtquellen LED-Technologie - LED Innenleselicht vorne und hinten mit Auflicht (Farbe einstellbar) - Make-Up-Spiegel- Leuchten - Ambiente Beleuchtung Centerstack - Fußraumleuchten, vorne weiß - Ausstieglichter in den Türen (vorne und hinten) - LED-Projektion "BMW" aus dem Außenspiegel auf Fahrerseite - Beleuchtung der Türaußengriffbeleuchtung! (vorne und hinten)
Paket: M Aerodynamik - Stoßfängerverkleidung vorn, hinten mit eigenständigem Design, in Wagenfarbe, hinten und Seitenschwellerverkleidungen mit Einsatzteil in Dark Shadow - Nierenrahmen in Chrom - Nierenstäbe in Aluminium satiniert
Park Distance Control (PDC) Ultraschallbasiertes Fahrerassistenzsystem: Erleichtert das Ein- und Ausparken durch akustische und optische Abstandswarnung vor Hindernissen im Front- und Heckbereich. Die Anzeige erfolgt durch farbige Markierungen in der schematischen Darstellung des Fahrzeugs auf dem zentralen Display.
Parkbremse mit Automatic Hold Funktion, elektromechanisch
Performance Control - Motorsteuerungs- und Bremsengriffe bei Kurvenfahrt - Agilitätssteigerung - Kurvenneutralität
Personal Profile schlüsselbezogene Abspeicherung von Einstellungen wichtiger Bedienfunktionen
Polster: Stoff Trigon/Sensatec

TÜV SÜD Auto Partner GmbH
Gutenbergstraße 13
70771 Leinfelden-Echterdingen

Besichtigungsort
Holman Compound Linz
Asbacher Str/ Sterner Huette
53545 Linz am Rhein

Empfänger
Backoffice
Santander Consumer Leasing GmbH
Santander-Platz 1
41061 Mönchengladbach



Bezeichnung
Radiozubehör: DAB-Tuner - inklusive DAB+ - Ermöglicht digitalen Radioempfang und bietet neben CD-ähnlicher Klangqualität, ein breites Angebot an Spartenkanälen in Abhängigkeit vom Sendernetz - Zusatzinformationen wie Titel und Interpret werden in Form von Radiotext übermittelt
Radiozubehör: Lautsprechersystem Lautsprechersystem mit 6 Lautsprechern
Regensensor und automatische Fahrlichtsteuerung automatische Aktivierung/Intervallsteuerung der Scheibenwischer sowie automatisches Einschalten des Fahrlichts bei Dunkelheit
Räderzubehör: Radschraubensicherung
Räderzubehör: Reifendruck-Kontrolle - elektronische Reifenfülldrucküberwachung für jeden Reifen - Reifendruckwarnung mit Text und Bild in Instrumentenkombination - nur für BMW M Performance Fahrzeuge: Anzeige der Reifentemperatur
Servolenkung: M Sportlenkung inkl. Servotronic Direktere, lineare Lenkübersetzung für geringeren Lenkwinkelbedarf
Sicherheitsgurte (3-Punkt-Automatik) auf allen Sitzplätzen, inkl. pyrotechnischem Gurtstrammer vorn, Gurtkraftbegrenzer vorn sowie Gurtstopper
Sitze: Kindersitzbefestigung i-Size für Beifahrer
Sitze: Kindersitzbefestigung ISOFIX für äußere Sitze in 2. Sitzreihe
Sitze: Sportsitze für Fahrer und Beifahrer Gegenüber Seriensitz: - spezifisches, sportlicheres Design - Sitz-, Lehnenwangen erhöht - Sitzneigungsverstellung - Sitztiefenverstellung - Sitzhöhenverstellungen - elektropneumatische Lehnenbreitenverstellung (nur Fahrerseite)
Speed Limiter - Geschwindigkeitsbegrenzer, mit dem die Maximalgeschwindigkeit individuell eingestellt werden kann. - Anzeige im Control Display und in der Instrumentenkombination. - Kann im Bedarfsfall übersteuert werden.
Steckdose (12 V) - Mittelkonsole, vorn - Blindstopfen
Telefon: Komforttelefonie mit erweiterter Smartphone-Anbindung - drahtlose Verbindung des Telefons mit dem Fahrzeug erweiterte Funktionalitäten - Bluetooth-/USB-Gerät - zwei Mikrofone, zwei Handys und ein Audio-Player gleichzeitig per Bluetooth koppelbar - Bluetooth Audio Streaming, - Darstellung von Kontaktfotos und Album Covers
Telefon: WLAN Hotspot - Ermöglicht die Verbindung von mobilen Endgeräten mit dem Internet über die im Fahrzeug integrierte SIM-Karte - bis zu 10 Geräte und in Abhängigkeit von der örtlichen Bandbreite mit max. 100 Mbit/s im Internet surfen - Die Nutzung ist kostenpflichtig (Registrierung und Zahlung erfolgt über das eigene Gerät)
Teleservices - BMW Teleservice Call - BMW Teleservice Pannenhilfe - BMW Teleservice Accident Call: optimaler Betreuungsprozess des Kunden im Falle eines Unfall im unteren Geschwindigkeitsbereich (unterhalb der Airbagauslösung) - fahrzeugspezifisches Angebot beachten. - BMW Teleservice Battery Guard - Teleservice Service Partner Management - Teleservice Report - nutzt die im Fahrzeug fest verbaute SIM-Karte
Warndreieck mit Erste-Hilfe-Set - Warndreieck in Heckklappe - Erste-Hilfe-Set in Ablagefach Gepäckraum links
Wegfahrsperre elektronisch
Wärme-/Sonnenschutzverglasung Reduzierte Aufheizung des Fahrzeuginnenraums durch Reduktion von Wärme- und Lichteinstrahlung.
Zentralverriegelung mit Center-Lock-Schalter und Crash-Sensor inklusive 2 Fernbedienungen mit integriertem Schlüssel und Reserveschlüssel inklusive Adapter, Zentralverriegelung für alle Türen, Tank- und Heckklappe, automatisches Verriegeln nach Anfahren einstellbar via 'Personal Profil'. Durch Drücken der ZU-Taste Schließen der Fenster möglich - Crash-Sensor, sorgt für die Aktivierung der Airbags, Warnblinkanlage, Innenlicht, entriegelt die Türen, Aktivierung der Sicherheitsbatterieklammer, Abschalten der Kraftstoffpumpe im Crashfall

Sonderausstattung

Bezeichnung
Fernlichtassistent - automatisches Ein- und Ausschalten des Fernlichtes abhängig von der Verkehrssituation. Steuerung über Sensor an der Vorderseite des Innenspiegels
Innenspiegel, automatisch abblendend - Innenspiegel, elektrochrom beschichtet, rahmenlos - Abblendsteuerung mittels eingebauter Sensorik, die das von hinten einfallende Licht misst und bei berechneter Blendung den Innenspiegel entsprechend abblendet
Interieurleisten: Illuminated Berlin
Lackierung: Metallic
Modellschriftzug-Entfall Entfall des Modellschriftzugs am Heck.



Bezeichnung

Paket: Außenspiegel - Außenspiegel, elektrisch anklappbar - Bordsteinaltmatik - Spiegelmemory über Personal Profile
Räder: 19" M Leichtmetallräder Doppelspeiche 552 M Bicolor 8 J x 19 / Bereifung 235/35 R19 Jetblack Uni, glanzgedreht
Sitze: Sitzheizung für Fahrer und Beifahrer - Sitzfläche - Rückenlehne - dreistufig - Schnellaufheizfunktion

Wertmindernde Faktoren

Nr.	Bauteilgruppe	Beschreibung
1	2.Radsatz	2 Leichtmetallfelgen - verkratzt / verschürft
2	Stoßfänger vorn	Stoßfänger vorn - Kratzer - Smart Repair
3	Motorhaube	Motorhaube - Delle / Lackschaden - instandsetzen und lackieren

Gebrauchsspuren

Nr.	Bauteilgruppe	Beschreibung
1	Stoßfänger hinten	Stoßfänger hinten - Kratzer
2	Tür vorn links	Tür - Kratzer

Fehlteile

Fehlteil
Ausrüstung - Tirefit komplett
Summe (netto)

Festgestellte Nachlackierungen

Nr.	Ort	Wertminderung
	Keine feststellbar	

Der Verschleißzustand sowie evtl. Schäden an der Bereifung sind wertmäßig berücksichtigt.

Bemerkungen

- Winterradsatz gehört nicht zum Ausstattungsumfang

Hinweise zum Gutachten

Angaben zum Auftrag und zum Begutachtungsumfang:

Es wurde der Auftrag erteilt, eine Fahrzeugbewertung über das beschriebene Fahrzeug zu erstellen.

Fahrzeug-Identifizierung:

- Die Fahrzeug-Identifizierungsnummer (FIN) wurde am Fahrzeug abgelesen und die Übereinstimmung im Verlauf der Besichtigung durch den Unterzeichner mit den vorgelegten Unterlagen festgestellt.

Besichtigungsbedingungen:

- Die Besichtigungsbedingungen waren zur Beurteilung des Fahrzeuges ausreichend.
- Zur Untersuchung des Fahrzeuges standen keine Hubmittel bzw. Grube zur Verfügung. Aus diesem Grund war die Besichtigung der Fahrzeugunterseite nur begrenzt möglich.

Probefahrt / Probelauf von Motor und Aggregaten:

- Es wurde eine kurze Bewegungs- und Rangierfahrt auf dem Betriebsgelände durchgeführt.
- Ein Probelauf des Motors wurde durchgeführt.

TÜV SÜD Auto Partner GmbH
Gutenbergstraße 13
70771 Leinfelden-Echterdingen

Besichtigungsort
Holman Compound Linz
Asbacher Str/ Sterner Huette
53545 Linz am Rhein

Empfänger
Backoffice
Santander Consumer Leasing GmbH
Santander-Platz 1
41061 Mönchengladbach



Vorschäden:

- Am Fahrzeug konnten augenscheinlich keine reparierten Vorschäden festgestellt werden.

Weitere Hinweise und Feststellungen:

- Die getroffene Feststellung beinhalten weder eine Fahrzeugabnahme im Sinne der StVZO, noch im Sinne des Gewährleistungsrechtes.
- Werden Schäden oder Mängel welche erst im Rahmen von Zerlege-/ Diagnosearbeiten oder durch erweiterte Kenntnisse festgestellt, sowie durch verschwiegene Mängel oder arglistige Täuschung hervorgerufen, wird um sofortige Benachrichtigung des Sachverständigen gebeten.

Eine Nachbesichtigung des Fahrzeuges zur Feststellung des Umfanges der Reparaturweiterung und damit verbundenen Kostenausweitung wird in diesem Fall durch den Sachverständigen umgehend durchgeführt. Die für die Schadenerweiterung ursächlichen Altteile sind bis zur Nachbesichtigung durch den Sachverständigen aufzubewahren.

TÜV SÜD Auto Partner GmbH
Gutenbergstraße 13
70771 Leinfelden-Echterdingen

Besichtigungsort
Holman Compound Linz
Asbacher Str/ Sterner Huette
53545 Linz am Rhein

Empfänger
Backoffice
Santander Consumer Leasing GmbH
Santander-Platz 1
41061 Mönchengladbach



Übersichtsfotos



Abbildung 1: Schräg vorne



Abbildung 2: Schräg vorne



Abbildung 3: Schräg hinten



Abbildung 4: Schräg hinten

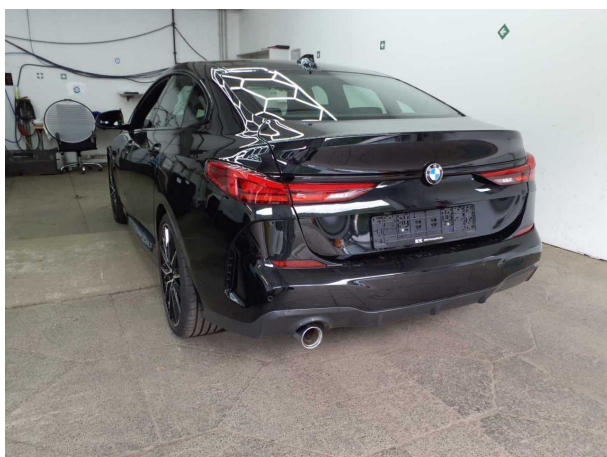

Abbildung 5: Laderaum



Abbildung 6: Motorraum

TÜV SÜD Auto Partner GmbH
 Gutenbergstraße 13
 70771 Leinfelden-Echterdingen

Besichtigungsort
 Holman Compound Linz
 Asbacher Str/ Sterner Huette
 53545 Linz am Rhein

Empfänger
 Backoffice
 Santander Consumer Leasing GmbH
 Santander-Platz 1
 41061 Mönchengladbach

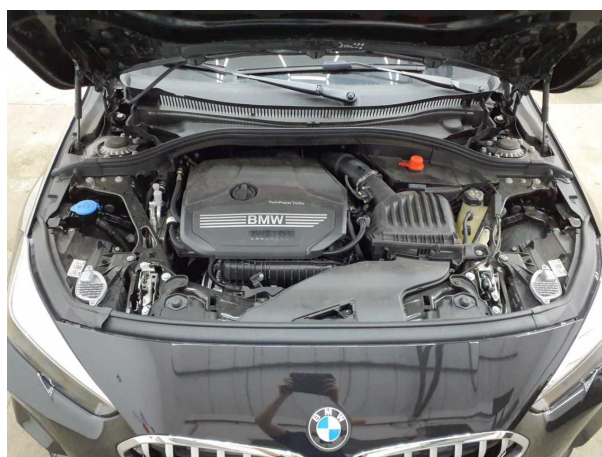

Abbildung 7: FIN



Abbildung 8: Innenraum vorne

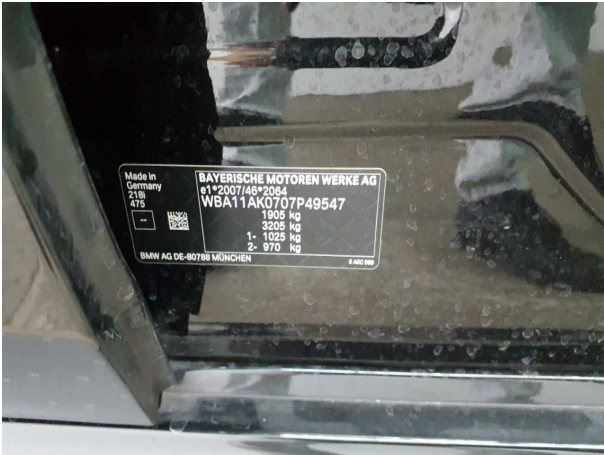

Abbildung 9: Kombiinstrument



Abbildung 10: Laufleistung



Abbildung 11: Instrumententafel



Abbildung 12: Zulassungsdocument(e)

TÜV SÜD Auto Partner GmbH
Gutenbergstraße 13
70771 Leinfelden-Echterdingen

Besichtigungsort
Holman Compound Linz
Asbacher Str/ Sterner Huette
53545 Linz am Rhein

Empfänger
Backoffice
Santander Consumer Leasing GmbH
Santander-Platz 1
41061 Mönchengladbach

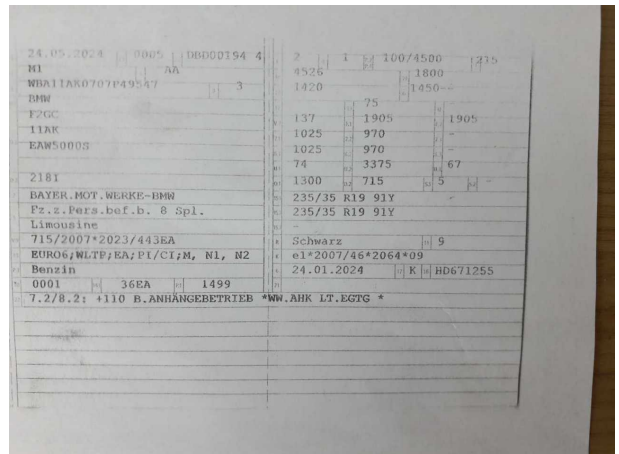

Abbildung 13: Innenraum hinten



Abbildung 14: Montierte Bereifung

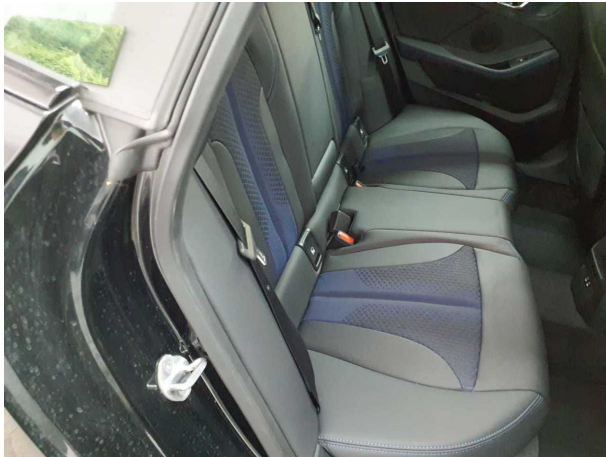

Abbildung 15: Ladebuchse/Tankstutzen



Abbildung 16: Sonstiges



Abbildung 17: Sonstiges



Abbildung 18: Sonstiges

TÜV SÜD Auto Partner GmbH
Gutenbergstraße 13
70771 Leinfelden-Echterdingen

Besichtigungsort
Holman Compound Linz
Asbacher Str/ Sterner Huette
53545 Linz am Rhein

Empfänger
Backoffice
Santander Consumer Leasing GmbH
Santander-Platz 1
41061 Mönchengladbach

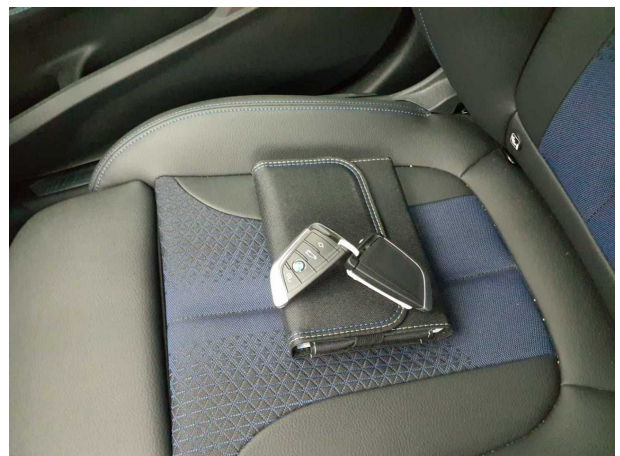

Abbildung 19: Sonstiges



Abbildung 20: Sonstiges

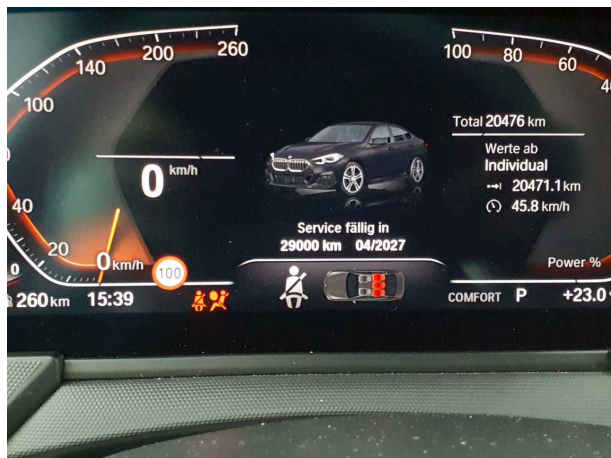

Beschädigungsfotos



Beschädigung #1: 2.Radsatz: 2 Leichtmetallfelgen - verkratzt / verschürft



Beschädigung #1: 2.Radsatz: 2 Leichtmetallfelgen - verkratzt / verschürft

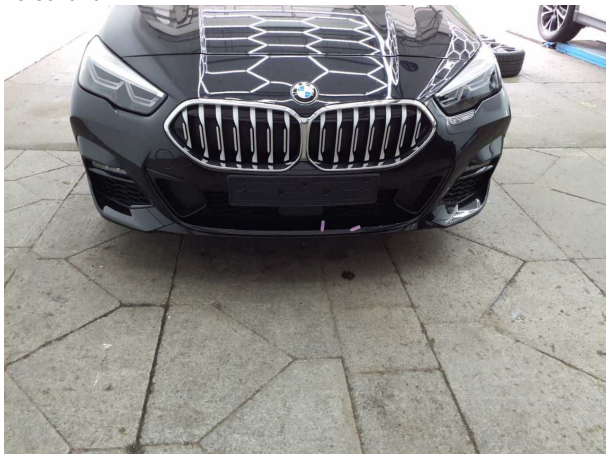

Beschädigung #2: Stossfänger vorn: Stossfänger vorn - Kratzer - Smart Repair



Beschädigung #1: 2.Radsatz: 2 Leichtmetallfelgen - verkratzt / verschürft



Beschädigung #1: 2.Radsatz: 2 Leichtmetallfelgen - verkratzt / verschürft



Beschädigung #2: Stossfänger vorn: Stossfänger vorn - Kratzer - Smart Repair

TÜV SÜD Auto Partner GmbH
Gutenbergstraße 13
70771 Leinfelden-Echterdingen

Besichtigungsort
Holman Compound Linz
Asbacher Str/ Sterner Huette
53545 Linz am Rhein

Empfänger
Backoffice
Santander Consumer Leasing GmbH
Santander-Platz 1
41061 Mönchengladbach



Beschädigung #2: Stossfänger vorn: Stossfänger vorn - Kratzer - Smart Repair



Beschädigung #2: Stossfänger vorn: Stossfänger vorn - Kratzer - Smart Repair



Beschädigung #2: Stossfänger vorn: Stossfänger vorn - Kratzer - Smart Repair

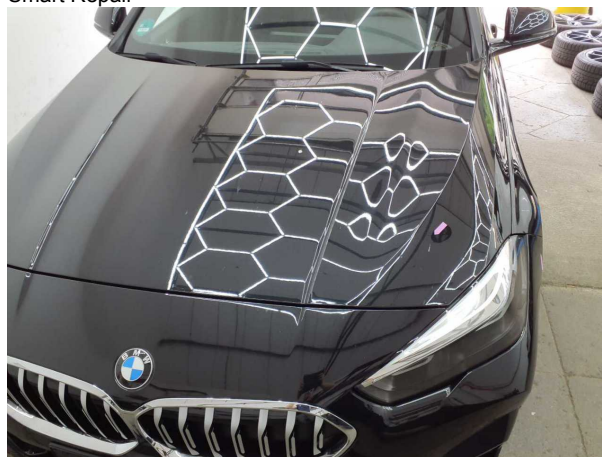

Beschädigung #3: Motorhaube: Motorhaube - Delle / Lackschad...
- instandsetzen und lackieren

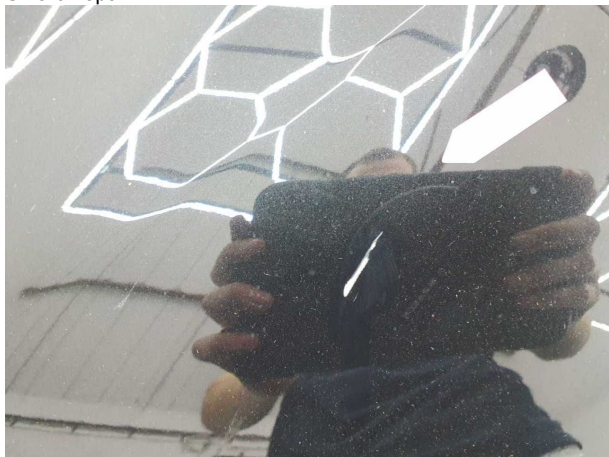

Beschädigung #3: Motorhaube: Motorhaube - Delle / Lackschaden - instandsetzen und lackieren