

» Übersicht

Auftrags-Nr: 1002364097
Besichtigt am: 08.04.2026 09:28
Berichts-Nr: 10374461
FIN: WVGZZA10RV142496



Fahrzeugansicht - diagonal
vorne links



Fahrzeugansicht - diagonal
hinten rechts

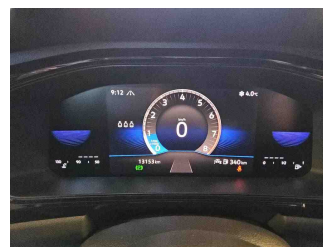

Innenraum - Cockpit mit
Laufleistung

» Fahrzeugdaten

Fahrzeugkategorie:	Personenkraftwagen
Fahrzeugart:	SUV
Hersteller:	Volkswagen
Modell:	T-Roc
HSN / TSN:	0603 / CMK
Erstzulassungsdatum:	09.04.2024
Laufleistung:	13.153 km
Nachweis Kilometerstand:	Abgelesen
Farbe:	Ascotgrau
Farbe Dach:	Ascotgrau
Antriebsart:	Frontantrieb
Motorisierung/Kraftstoff:	Benzin
Hubraum:	1.000 ccm
Leistung:	81 kW (111 PS)
Fahrzeuglänge:	
Fahrzeughöhe:	
Fahrzeugbreite:	
Zulässiges Gesamtgewicht:	
Radstand:	
Anzahl Achsen:	2
Zylinder:	3
Schadstoffklasse:	Euro 6
Anzahl Türen:	4
Anzahl Sitze:	5
Getriebe:	Schaltgetriebe 6-Gang
Polsterart:	Stoff
Interieurfarbe:	Soul-Flintgrau/Titanschwarz/Schwarz
Anzahl vorhandene Schlüssel:	2

» Dokumente & Wartung

Nächste HU:	04.2027
Zulassungsbescheinigung (ZBT1 Original) vorhanden:	Ja
Zulassungsbescheinigung entgegengenommen:	Ja
Kennzeichen entgegengenommen:	Beide
Wartungsheft:	Digital
Wartungsnachweis:	Nicht prüfbar
Datum der letzten Wartung:	
Km-Stand bei letzter Wartung:	
Restlauf bis Service:	0 Tag(e)

» Fahrzeugausstattung

2 LED-Leseleuchten vorn und 2 hinten	Digital Cockpit, mehrfarbig, verschiedene Info-Profile wählbar
2 USB-C-Schnittstellen vorn, 2 USB-C-Ladebuchsen an der Mittelkonsolehinten; Ladeleistung bis zu 45 W	Digitaler Radioempfang DAB+
3 Kopfstützen hinten	Diversity-Antenne für FM-Empfang
3-Zylinder-Ottomotor 1,0 l	Drehstromgenerator 140 A
3-Zylinder-Ottomotor 1,0 l TSI, 81 kW	Dreipunkt-Automatiksicherheitsgurte mit Gurtstraffer für die äußeren Rücksitzplätze
4 Leichtmetallräder "Grange Hill" 7 J x 18 in Schwarz, Volkswagen R	Dreipunkt-Automatiksicherheitsgurte vornmit Höheneinstellung und Gurtstraffer
4 Türen	ECO-Funktion
6 Lautsprecher	Einstiegsleisten vorn mit "R-Line"-Schriftzug
6-Gang-Schaltgetriebe	Einton-Signalhorn
Abbiege- und Schlechtwetterlicht	Elektronische Parkbremse inkl. Auto-Hold-Funktion
Abdeckungen für Leichtmetallräder	Elektronisches Stabilisierungsprogramm mit Gegenlenkunterstützung, ABS, ASR, EDS, MSR und Spannungstabilisierung
Abgasendrohr hinten (Standard)	Entfall der Kühlmöglichkeit des Handschuhfaches
Abgasnorm EU6 AP	Entfall des Schriftzugs für die Motorbezeichnung auf der Gepäckraumklappe
Airbag für Fahrer und Beifahrer, mit Beifahrerairbag-Deaktivierung	Entriegelung Heckklappe/Deckel hinten von außen
Aktivkohlebehälter (EVAP)	Fahrlichtschaltung automatisch, mit LED-Tagfahrlicht sowie "Coming home"- und "Leaving home"-Funktion
Ambientebeleuchtung weiß	Fahrprofilauswahl
App-Connect Wireless für Apple CarPlay und Android Auto	Fahrzeuge mit besonderen Produktaufwertungsmaßnahmen
Auslieferung "Autostadt Wolfsburg"	Fahrzeugklassen-Differenzierung -2GA-
Außen-Sound Standard	Federbereich 13 nur Einbausteuerung keine Bedarfsprognose
Außenspiegel elektrisch einstell-, anklapp-, beheizbar, mit Memory-Funktion	Fensterheber elektrisch
Außenspiegel Fahrerseite asphärisch, Beifahrerseite konvex	Fernlichtassistent "Light Assist"
Außenspiegelgehäuse in Kontrastfarbe lackiert	Fertigungsablauf Standard
Automatische Distanzregelung ACC mit Geschwindigkeitsbegrenzer	Folienbeklebung in Carbon-Optik auf den C-Säulen
Batterie 380A (59Ah) EFB+	Frontantrieb
Batterie/Generator Kapazität Standard	Frontscheibe in Verbundsicherheitsglas, wärmedämmend
Bauteilesatz ohne länderspezifische Bauvorschrift	Fußgängererkennung
Beifahrersitzlehne komplett umklappbar	Gepäckraumboden höheneinstell- und herausnehmbar
Berganfahrasistent	Gewichtsbereich 3 nur Einbausteuerung keine Bedarfsprognose
Betriebserlaubnis Nachtrag	Heckscheibenwischer mit Intervallschaltung
Betriebsspannung 12 V	Hinterachse "Standard"
Bordliteratur in Deutsch (Deutschland)	Innenspiegel automatisch abblendend
Bordwerkzeug	ISOFIX-Halteösen (Vorrichtung zur Befestigung von 2 Kindersitzen auf der Rücksitzbank)
Bremsbelagverschleißanzeige	Kältemittel R1234yf
Chrom-Applikationen an Lichtdreh-, Spiegeleinstell-, Fensterheberschaltern; Ausströmer mit Rahmen in Schwarz	Kein Sonderfahrzeug, Standard-Ausführung
Dachhimmel schwarz	Keine Aktionsausführung
Dachreling schwarz	Klimaanlage mit Aktiv-Kombifilter
Dämpfung vorn	Kombi-Instrument mit elektronischem Tachometer, Kilometer- und Tageskilometerzähler, Drehzahlmesser
Dekoreinlagen "Lava Stone Black" für Instrumententafel, Mittelkonsole und Türverkleidungen vorn	Kopfairbagsystem für Front- und Fondpassagiere inkl. Seitenairbags vorn
Design-Paket "Black Style"	

Kraftstoffsystem Otto-Einspritzer	Ohne Wärmespeicher/Zusatzheizung
Kurzheck	Ohne zus. Triebwerks-Unterschutz
Landesverkaufsprogramm Deutschland	Ohne Zusatz-/Standheizung
LED-Plus-Scheinwerfer mit LED-Tagfahrlicht	Ohne zusätzliche Bereifung
LED-Rückleuchten dunkelrot	Online-Dienst, mit OCU, mit Head Unit Codierung, ohne WFS-Verbund
Lendenwirbelstützen vorn	Parklenkassistent "Park Assist" inkl. Einparkhilfe
Leuchte im Fußraum vorn	Pedale in Edelstahl gebürstet
Leuchtweitenregulierung dynamisch	Progressivlenkung
Linkslenker	Radio
Make-up-Spiegel beleuchtet in den Sonnenblenden	Radsicherungen mit erweitertem Diebstahlschutz
Mittelarmlehne vorn	Radstand
Modul Boden hinten Ausführung 7	Rechtsverkehr
Müdigkeitserkennung	Regensensor
Multifunktionskamera	Regionscode " ECE " für Radio
Multifunktionslenkrad in Leder	Reifen 215/50 R 18
Nebelschlusslicht einseitig, Rückfahrlicht beidseitig	Reifen ohne Festlegung der Reifenmarke
Nicht Heissland	Reifenkontrollanzeige
Nichtraucherausführung - Ablagefach und 12-V-Steckdose vorn	R-Line Ausstattung
Normal-Lackierung	Rücksitzlehne asymmetrisch geteilt umklappbar, mit Mittelarmlehne
Notbremsassistent "Front Assist" (für automatische Distanzregelung ACC bis 210 km/h)	Rückstrahler in allen Türen
Notruf-Service, Laufzeit 10 Jahre ab Erstauslieferung, Voraussetzung: Verfügbarkeit benötigter Mobilfunknetze	Schaltgetriebe MQ200_GA
Ohne alternativ-Antriebssystem	Schalthebelknopf in Leder
Ohne Ambientebeleuchtung außen	Scheibenbremsen hinten
Ohne Anhängenvorrichtung	Scheibenbremsen vorn
Ohne besondere Karosseriemaßnahmen	Scheibenwaschdüsen vorn automatisch beheizt
Ohne Elektromotor (Hybrid)	Schublade unter dem rechten Vordersitz
Ohne erweitertem Sicherheitssystem	Seitenscheiben hinten und Heckscheibe abgedunkelt
Ohne Feuerlöscher	Serienkraftstoff-Erstbefüllung
Ohne Kamerasysteme/Umfeldsensorik	Serviceanzeige 30000 km oder 2 Jahre (flexibel)
Ohne Klapp Tisch an Vordersitzlehne	Sicherheitsoptimierte Kopfstützen vorn
Ohne Ladedose	Sitzmittelbahnen der Vordersitze und der äußeren Rücksitzplätze in Stoff "R-Line", -innenwangen in "ArtVelours"
Ohne Ladekabel	Spezielles Typschild für EG für M1-Pkw
Ohne Oberflächenschutz mit zusätzlichen Transportschutzmaßnahmen	Sportfahrwerk
Ohne Scheinwerferreinigungsanlage	Sport-Komfortsitze vorn
Ohne Sprachsteuerung	Spurhalteassistent "Lane Assist"
Ohne Spurwechselassistent	Stabilisator vorn
Ohne Stabilisator hinten	Standard-Klimazonen
Ohne Steckdose	Start-Stopp-System mit Bremsenergie-Rückgewinnung
Ohne Trennwand	Stoßfänger im "R-Line"-Styling
Ohne UNECE CS&SU	Telefonschnittstelle
Ohne Verkehrszeichenerkennung	Textilfußmatten vorn und hinten
Ohne Vorbereitung Einbau Funkgerät	Tire Mobility Set: 12-Volt-Kompressor und Reifendichtmittel

Trägerfrequenz 433,92 bis 434,42 MHz
Tür und Seitenverkleidung Schaumfolie, Insert in Kunstleder
Typprüfstand Deutschland
Umfeldbeleuchtung mit Logoprojektion
Variante Grundausstattung
Verbandtasche, Warndreieck und Warnweste
Volldach
Vorbereitet für "We Connect" und "We Connect Plus" oder
"VW Connect" und "VW Connect Plus"
Vorbereitet für spätere Freischaltung: Navigationsfunktion
"Discover Media" inkl. "Streaming & Internet"
Vordersitze beheizbar
Vordersitze mit Höheneinstellung
Warnleuchte für Waschwasserstand
Warnton und -leuchte für nicht angelegte Gurte vorn und hinten
Wartungsintervallverlängerung
Wegfahrsperrung elektronisch
Zentralverriegelung ohne Safe-Sicherung, mit
Funkfernbedienung und 2 Funkklappschlüsseln
Zierleisten schwarz

» Bereifung

MONTIERTE BEREIFUNG

Hersteller	Ort	Position	Typ	Felge	Dimension	Profiltiefe
Bridgestone	Vorne	Links	Sommer	Aluminium	215/50 R 18 92 W	7,0 mm
Bridgestone	Vorne	Rechts	Sommer	Aluminium	215/50 R 18 92 W	7,0 mm
Bridgestone	Hinten	Links	Sommer	Aluminium	215/50 R 18 92 W	7,0 mm
Bridgestone	Hinten	Rechts	Sommer	Aluminium	215/50 R 18 92 W	7,0 mm

Reifen zulässig: Ja

Reifen verkehrssicher: Ja

ERSATZ-/NOTRAD & ZUBEHÖR

Bordwerkzeug vorhanden: Ja

Tirefit vorhanden: Ja

Tirefit Ablaufdatum: 01.2028

Kompressor vorhanden: Ja

» Wertmindernde Faktoren

Nr	Bauteil	Schadensbeschreibung	Reparaturempfehlung
1	Ölwechsel	Wartung fällig	Ausführen

» Gebrauchsspuren

Das Fahrzeug weist dem Alter, der Laufleistung und dem Einsatzzweck entsprechende Gebrauchsspuren auf.

» Merkantile Wertminderung

Vorschäden bekannt:	Nein
Vorschäden feststellbar:	Nein
Nachlackierungen vorhanden:	Nein
Lackschichtdickenmessung durchgeführt:	Ja - ohne Auffälligkeiten/Abweichungen

ERGEBNISSE DER LACKSCHICHTDICKENMESSUNG

Die Messwerte lagen im üblichen Bereich.

Pro Bauteil wurden mindestens 3 Messungen durchgeführt.

» Hinweise zum Zustandsbericht

Angaben zum Auftrag und zum Bewertungsumfang:

Es wurde der Auftrag erteilt, einen Zustandsbericht über das beschriebene Fahrzeug zu erstellen.

Die Fahrzeugzustandsbewertung erfolgte auftragsgemäß auf Basis der vom Auftraggeber vorgegebenen Standards für Fahrzeugbewertungen. Die Feststellungen im Einzelfall trifft der Sachverständige aufgrund eigener Sachkunde und nach eigenem sachverständigen Ermessen.

Fahrzeug-Identifizierung:

WVGZZZA10RV142496

FIN abgelesen und stimmt mit Unterlagen überein

Allgemeinzustand:

Gepflegter Allgemeinzustand

Besichtigungsbedingungen:

Ausreichend

Hebebühne/Hubmittel benutzt:

Ja

Motorenlauf durchgeführt:

Ja

Fahrprobe durchgeführt:

Nein

» Sonstige Bemerkungen

Vorliegendes Exemplar wurde auf elektronischem Wege erzeugt. Es ist ohne Originalunterschrift gültig.

» Ansichtsfotos



Fahrzeugansicht - diagonal vorne links



Fahrzeugansicht - diagonal vorne rechts



Fahrzeugansicht - diagonal hinten links

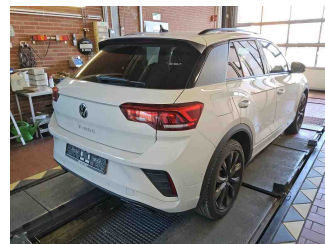

Fahrzeugansicht - diagonal hinten rechts

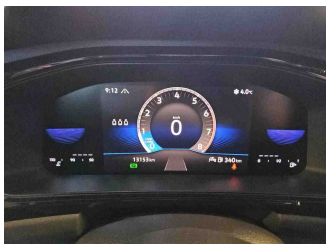

Innenraum - Cockpit mit Laufleistung



Equipment - Bordwerkzeug



Seitenansicht - Schweller links

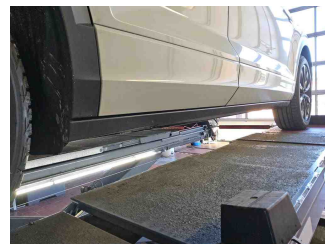

Seitenansicht - Schweller rechts



Fahrzeug - Typenschild/Fahrgestellnummer

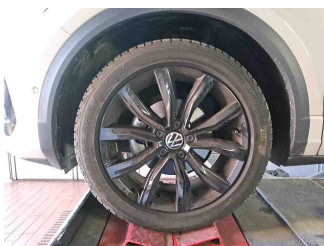

Räder - Rad montiert vorne links



Räder - Rad montiert vorne rechts



Räder - Rad montiert hinten links

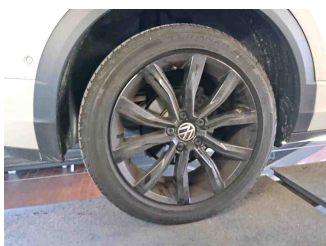

Räder - Rad montiert hinten rechts



Innenraum - Mittelkonsole

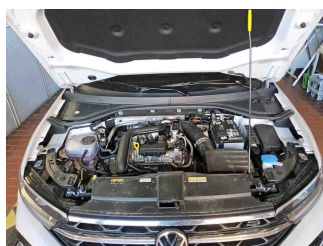

Fahrzeug - Motorraum offen

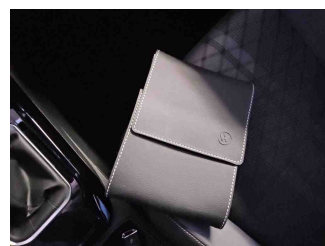

Equipment - Boardmappe/ Securitybag



Innenraum - Kofferraum

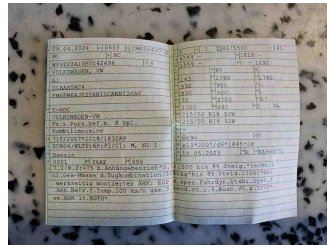

Fahrzeug - abgegebene ZB1



Fahrzeug - Serviceunterlagen /
Wartungsnachweis

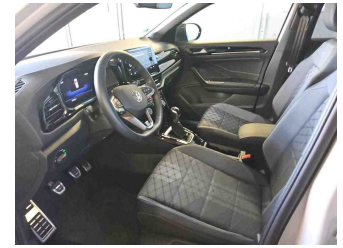

Innenraum - vorne

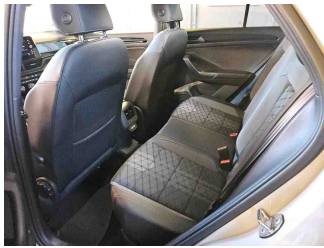

Innenraum - hinten

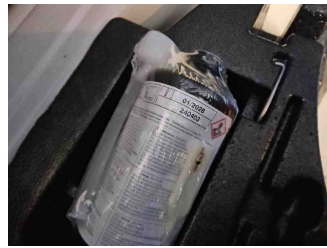

Räder - Haltbarkeitsdatum
Tirefit



Innenraum -
Navigationsgerät/Radio

» Beschädigungsfotos

WERTMINDERNDE FAKTOREN

1 - Ölwechsel - Wartung fällig - Ausführen