

» Übersicht

Auftrags-Nr: 1002332642
Besichtigt am: 23.02.2026 13:09
Berichts-Nr: 10096768
FIN: TMBJG8NX0PY065317



Fahrzeugansicht - diagonal
vorne links



Fahrzeugansicht - diagonal
hinten rechts

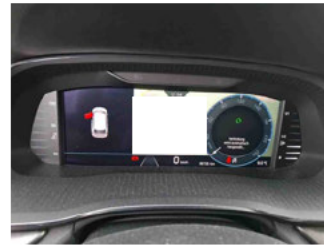

Innenraum - Cockpit mit
Laufleistung

» Fahrzeugdaten

Fahrzeugkategorie:	Personenkraftwagen
Fahrzeugart:	Kombi
Hersteller:	Skoda
Modell:	Octavia
HSN / TSN:	8004 / AWK
Erstzulassungsdatum:	19.12.2022
Laufleistung:	86.758 km
Nachweis Kilometerstand:	Abgelesen
Farbe:	Brilliant-Silber Metallic
Farbe Dach:	Brilliant-Silber Metallic
Antriebsart:	Frontantrieb
Motorisierung/Kraftstoff:	Diesel
Hubraum:	2.000 ccm
Leistung:	85 kW (116 PS)
Fahrzeuglänge:	
Fahrzeughöhe:	
Fahrzeugbreite:	
Zulässiges Gesamtgewicht:	
Radstand:	
Anzahl Achsen:	2
Zylinder:	4
Schadstoffklasse:	Euro 6
Anzahl Türen:	4
Anzahl Sitze:	5
Getriebe:	Schaltgetriebe 6-Gang
Polsterart:	Stoff
Interieurfarbe:	Schwarz
Anzahl vorhandene Schlüssel:	2

» Dokumente & Wartung

Nächste HU:	12.2027
Zulassungsbescheinigung (ZBT1 Original) vorhanden:	Ja
Zulassungsbescheinigung entgegengenommen:	Ja
Kennzeichen entgegengenommen:	Keine
Wartungsheft:	Digital
Wartungsnachweis:	Nicht prüfbar
Datum der letzten Wartung:	
Km-Stand bei letzter Wartung:	

» Fahrzeugausstattung

"CRUISE CONTROL" - Geschwindigkeitsgerät mit Speedlimiter	Drehstromgenerator 140 A
"DRIVER ALERT" - Müdigkeitserkennung	Dreip.Automatikgurte hinten außen mit ECE-Label
"FRONT ASSIST" - mit Warnen und Bremsen auf Fahrzeuge, Fußgänger und Radfahrer	Dreip.Automatikgurte vo.m.Gurtstraffer und Höheneinstellung
"SMART LINK" (wired and wireless connect)	Dreipunkt-Automatikgurt für mittleren Fondsitz
12 Volt-Steckdose im Kofferraum	Einbau Differenzierung für Getriebe "MQ 281" -- Fahrzeugteile --
4 Türen	Einparkhilfe vorn und hinten
4 Zyl.Dieselmotor 2,0L Aggr. 05L.C	Elektrische Luftzusatzheizung
4-Zyl.Turbodieselmotor 2,0 L/85 KW(4V) TDI Common-Rail Grundmotor ist: T0N/T6M/TL4/TR1/T3Y	Entriegelung Heckklappe/Deckel hinten von innen (elektr.)
6-Gang-Schaltgetriebe	Entriegelung Hintersitz Standard
8 Lautsprecher (passiv)	Extern, USB Typ-C nur Datenbuchse(n)
Abdeckungen für Leichtmetallräder	Fahrerkniefairbag
Abgasendrohr hinten (Standard)	Fahrzeuge ohne besonderen Produktaufwertungsmaßnahmen
Abgaskonzept, EU6 AP	Fahrzeugklassen-Differenzierung -5EN-
Ablagekästen im Kofferraum	Federbereich 29 nur Einbausteuerung keine Bedarfsprognose
Antenne nur für FM Empfang, Diversity	Fensterheber mit Komfortschaltung und Abschaltsicherung, elektrisch
Armaturentafel Standard	Fertigungsablauf Standard
Außen-Sound Standard	Feststellbremse
Außenspiegel Fahrerseite konvex, Beifahrerseite konvex	Formteilhimmel ungeteilt
Außenspiegel; Glas elektrisch einstell-/beheizbar, Kappe elektrisch klappbar	FPK-Medium
Außenspiegelgehäuse und diverse Anbauteile in Wagenfarbe	Frontantrieb
Ausströmer	Frontscheibe in Wärmeschutzglas
Batterie 420A (70Ah)	Fußhebelwerk "Standard"
Batterie/Generator Kapazität Standard	Gepäckraumabdeckung, schiebbar
Bauteilesatz ohne länderspezifische Bauvorschrift	Gepäckraumbeleuchtung
Beheizbare Scheibenwaschdüsen vorn	Gepäckraumbodenbelag Komfort
Berganfahrasistent	Gewichtsbereich 12 nur Einbausteuerung keine Bedarfsprognose
Besondere Innengeräuschkämpfung	Gurtkontrolle, E-Kontakt vorn und hinten, optisch und akustisch
Betriebserlaubnis Nachtrag	Heckscheibenwischer "AERO"
Betriebsspannung 12 V	Heckspoiler
Bordliteratur in Deutsch	Hinterachse "Standard"
Bordwerkzeug und Wagenheber	Hinterachsgewicht Ausführung 1
BRS für Fahrzeuge ohne E-Antrieb (ESC und eBKV)	Höheneinstellung,manuell,für Vordersitze
Climatronic mit Stauluftregelung, FCKW-frei	Infotainment Columbus w/o VC
DAB - Digitaler Radioempfang	Instrumenteneinsatz, Anzeige in KM/H
Dachreling, schwarz	Kältemittel R1234yf
Dämpfung hinten, Hochstandsfahrwerk	Kein Sonderfahrzeug,Standard-Ausführung
Dämpfung vorn	Keine Aktionsausführung
Dekor-Einlagen, Alu	Kindersicherung, manuell
Differenzialsperre (XDS) Dynamische Traktions Hilfe	Kindersitzverankerung für Kindersitzsystem I-Size, 2 x top tether und Kindersitzverankerung vorn BF-Seite
Doppelton-Signalhorn	

Kleinlederpaket(2-Speichen-Beheizbares Multifunktionslenkerkrad für Radio und Telefon)	Ohne Gepäck-Spinne/Netz/Tasche
Komfortausstattung	Ohne Geschwindigkeitsbegrenzungsanlage
Komforttelefonie mit LTE und Wireless charging	Ohne Halter
Kopfstützen hinten (3 Stück)	Ohne Head-Up Display
Kopfstützen vorn	Ohne Innenleuchte im Fußraum
Kraftstoffsystem Diesel	Ohne Kamerasysteme/Umfeldsensorik
Landesverkaufsprogramm Deutschland	Ohne Klappstisch an Vordersitzlehne
Lane Assist (ohne HOD)	Ohne Ladeboden
LED- Hauptscheinwerfer	Ohne Ladekabel
Ledermultifunktionslenker, beheizbar	Ohne Lehnenentriegelung für Vordersitze
LED-SBBR-Leuchte	Ohne Lichtassistent
Leergewichtsbereich 1	Ohne Mode3 Ladekabel
Leichtmetallräder "TWISTER AERO" 7J x 16" - 4 Stk.	Ohne Scheinwerferreinigungsanlage
Lendenwirbelstütze, manuell einstellbar in Vordersitzlehnen	Ohne Schmutzfänger
Leuchtweitenregulierung	Ohne Sitzbelüftung/Massagesitze
Linkslenker	Ohne Skisack
Mit Ausweichunterstützung, mit Abbiegeassistent	Ohne Spurwechselassistent
Mit Multifunktionskamera	Ohne Stabilisator hinten
Mittelarmlehne vorn	Ohne Starktonanl./Tonfolgeschaltregelung
Mittelkonsole	Ohne Systeme für den Fahrzeugzugang
Modul Boden hinten Ausführung 4	Ohne Trittschutzfolie für Türeinstieg
Navi Columbus + Web radio	Ohne Überführungsausrüstung
Nebelscheinwerfer	Ohne Verkehrszeichenerkennung
Nebelschlusslicht einseitig, Rückfahrlicht beidseitig	Ohne zus. Funktionsfehleranzeige
Netztrennwand	Ohne zus. Leuchten (Beleuchtungen innen)
Nicht Heissland	Ohne Zusatz-/Standheizung
Normal-Lackierung	Ohne zusätzliche Bereifung
Normalsitze vorn	Optionsinfotainment (MIB3)
Notrufsystem eCall+	Radschrauben Standard
Ohne "drive select"	Radstand
Ohne 2. Batterie	Rechtsverkehr
Ohne Ablagenpaket/box	Regionscode " ECE " für Radio
Ohne Adapter	Reifen 205/60 R16 92V
Ohne Aktivkohlebehälter mit SCR	Reifendruckkontrolle
Ohne alternativ-Antriebssystem	Reifenlieferanten für EU Länder
Ohne Anhängervorrichtung	Remote Access / Remote Access + Online Infotainment
Ohne besondere Karosseriemaßnahmen	Remote Access + Infotainment Online 3 Jahre
Ohne Car2X	Reserverad, platzsparend
Ohne Dacheinsatz (Volldach)	Rücksitzbank ungeteilt, Lehne geteilt umlegbar mit Mittelarmlehne
Ohne Elektromotor (Hybrid)	Schalthebelknopf/-Griff in Leder
Ohne erweitertem Sicherheitssystem	Scheiben seitlich und hinten in Wärmeschutzverglasung
Ohne Fußmatten	Scheibenbremsen hinten

Scheibenbremsen vorn (Geomet D)
Scheibenwischer-Intervallschaltung mit Licht/Regensensor
Schlüsselloses Schlie - und Startsystem "Keyless Advanced"
ohne Safesicherung
Schlechtwegepaket
Schriftzugsatz in Grundaufführung
Seitenairbag vorn, mit Kopfairbag und Interaktionsairbag vorn
Serienkraftstoffstbefüllung (6L)
Serviceanzeige 30000 km oder 2 Jahre (variabel)
Servolenkung, geschwindigkeitsabhängig (Servotronic)
Sicherheitsinnenspiegel automatisch abblendbar
Sitzbezüge in Stoff
Sitzheizung für Vordersitze getrennt regelbar
Sonnenblenden mit Spiegel auf Beifahrerseite und Airbag-
Label auf Sonnenblende
Spezielles Typschild für EG für M1-Pkw
Sprachsteuerung
Stabilisator vorn
Stahlnotrad, Wagenheber, Radschraubenschlüssel
Standard-Klimazonen
Start/Stop-Anlage mit Rekuperation
Stoßfänger Standard
Tagesfahrlichtschaltung
Tilgergewicht Lenkrad, XX HZ
Transportschutzfolie (Mindestschutz) mit zus.
Transportschutzmaßnahmen
Tür und Seitenverkleidung (Regenschirm auf Fahrerseite)
Typprüfand Deutschland
UWB fähiges Land und Trägerfrequenz 433,92 bis 434,42Mhz
Variant/Avant
Wartungsintervallverlängerung
Wegfahrsperr elektronisch
Zierleisten schwarz
Zus. Karosserieabdeckungen Steinschlag- schutz
Zus. Triebwerks-Unterschutz plus Steinschlagschutz-
Unterboden
Zus.Rückstrahler (Türbereich)
Zusätzliche Außengeräuschkämpfung

» Bereifung

MONTIERTE BEREIFUNG

Derzeit sind ein oder mehrere Reifen am Fahrzeug montiert, die nicht zum Lieferumfang gehören.

Hersteller	Ort	Position	Typ	Felge	Dimension	Profiltiefe
Nexen	Vorne	Links	Sommer	Aluminium	205/60 R 16 92 V	6,0 mm
Nexen	Vorne	Rechts	Sommer	Aluminium	205/60 R 16 92 V	6,0 mm
Sonstige	Hinten	Links	Sommer	Aluminium	205/60 R 16 92 V	6,0 mm
Sonstige	Hinten	Rechts	Sommer	Aluminium	205/60 R 16 92 V	6,0 mm

Reifen zulässig: Ja

Reifen verkehrssicher: Ja

ERSATZ-/NOTRAD & ZUBEHÖR

Ersatzrad vorhanden: Ja

Hersteller	Ort	Position	Typ	Felge	Dimension	Profiltiefe
Kumho	Ersatz		Sommer	Stahl	205/60 R 16 92 V	6,0 mm

Pannenbergung zulässig: Ja

Pannenbergung verkehrssicher: Ja

Bordwerkzeug vorhanden: Ja

Wagenheber vorhanden: Ja

» Wertmindernde Faktoren

Nr	Bauteil	Schadensbeschreibung	Reparaturempfehlung
1	Kühlergrill	Gebrochen	Ersetzen
2	Einstiegsschweller vorne links	Delle(n)	Kaltdrücken
3	Heckklappe	Kratzer	Spotrepair

» Gebrauchsspuren

Nr	Bauteil	Schadensbeschreibung	Reparaturempfehlung
1	Schwellerverkleidung vorne links	Kratzer	Akzeptabel (Gebrauchsspur)
2	Heckklappenverkleidung	Kratzer	Akzeptabel (Gebrauchsspur)

» Merkantile Wertminderung

Vorschäden bekannt:	Nein
Vorschäden feststellbar:	Nein
Nachlackierungen vorhanden:	Ja
Nachlackierungen professionell ausgeführt:	Ja
Lackschichtdickenmessung durchgeführt:	Ja - mit Auffälligkeiten/Abweichungen

ERGEBNISSE DER LACKSCHICHTDICKENMESSUNG

Bauteil	Lack (µm)
Lackschichtdicke Kotflügel vorne links (µm)	149,0
Lackschichtdicke Tür vorne links (µm)	181,0
Lackschichtdicke Tür hinten links (µm)	167,0
Lackschichtdicke Seitenwand hinten links (µm)	100,0
Lackschichtdicke Kofferraumdeckel (µm)	105,0
Lackschichtdicke Seitenwand hinten rechts (µm)	183,0
Lackschichtdicke Tür vorne rechts (µm)	164,0
Lackschichtdicke Tür hinten rechts (µm)	167,0
Lackschichtdicke Kotflügel vorne rechts (µm)	94,0
Lackschichtdicke Motorhaube (µm)	168,0
Lackschichtdicke Dach (µm)	100,0

Pro Bauteil wurden mindestens 3 Messungen durchgeführt.

» Hinweise zum Zustandsbericht**Angaben zum Auftrag und zum Bewertungsumfang:**

Es wurde der Auftrag erteilt, einen Zustandsbericht über das beschriebene Fahrzeug zu erstellen.

Die Fahrzeugzustandsbewertung erfolgte auftragsgemäß auf Basis der vom Auftraggeber vorgegebenen Standards für Fahrzeugbewertungen. Die Feststellungen im Einzelfall trifft der Sachverständige aufgrund eigener Sachkunde und nach eigenem sachverständigen Ermessen.

Fahrzeug-Identifizierung:

TMBJG8NX0PY065317

FIN abgelesen und stimmt mit Unterlagen überein

Allgemeinzustand:

Gepflegter Allgemeinzustand

Besichtigungsbedingungen:

Unzureichende Lichverhältnisse, Nässe, Eingeschränkt

Hebebühne/Hubmittel benutzt:

Nein

Motorenlauf durchgeführt:

Ja

Fahrprobe durchgeführt:

Ja

» Sonstige Bemerkungen

Vorliegendes Exemplar wurde auf elektronischem Wege erzeugt. Es ist ohne Originalunterschrift gültig.

» Ansichtsfotos



Fahrzeugansicht - diagonal vorne links



Fahrzeugansicht - diagonal vorne rechts



Fahrzeugansicht - diagonal hinten links



Fahrzeugansicht - diagonal hinten rechts



Innenraum - Cockpit mit Laufleistung



Equipment - Bordwerkzeug



Seitenansicht - Schweller links



Seitenansicht - Schweller rechts



Fahrzeug - Typenschild/Fahrgestellnummer



Räder - Rad montiert vorne links



Räder - Rad montiert vorne rechts

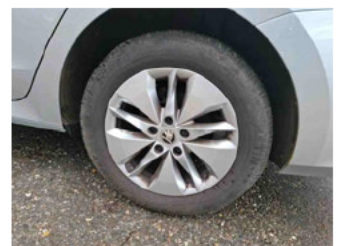

Räder - Rad montiert hinten links

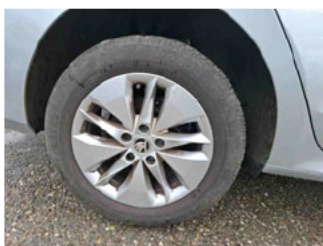

Räder - Rad montiert hinten rechts



Räder - Ersatzrad



Innenraum - Mittelkonsole



Fahrzeug - Motorraum offen

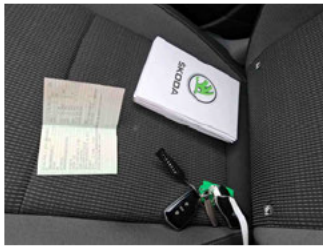

Equipment - Boardmappe/
Securitybag



Innenraum - Kofferraum



Fahrzeug - abgegebene ZB1



Lackstärke Heckklappe



Lackstärke Dach



Lackstärke Tür hinten links



Lackstärke Tür hinten rechts



Lackstärke Tür vorne links



Lackstärke Tür vorne rechts



Lackstärke Motorhaube



Lackstärke Seitenwand hinten
links



Lackstärke Seitenwand hinten
rechts



Lackstärke Kotflügel vorne links



Lackstärke Kotflügel vorne
rechts



Fahrzeug - Serviceunterlagen /
Wartungsnachweis



Innenraum - vorne



Innenraum - hinten



Innenraum -
Navigationsgerät/Radio

» Beschädigungsfotos

WERTMINDERNDE FAKTOREN

1 - Kühlergrill - Gebrochen - Ersetzen



2 - Einstiegsschweller vorne links - Delle(n) - Kaltdrücken



3 - Heckklappe - Kratzer - Spotrepair



GEBRAUCHSSPUREN

1 - Schwellerverkleidung vorne links - Kratzer - Akzeptabel (Gebrauchsspur)

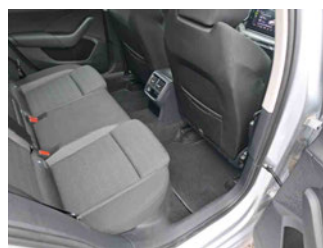
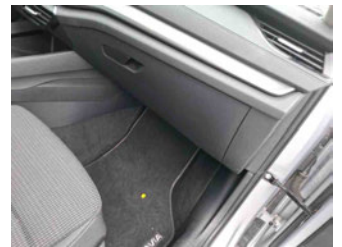
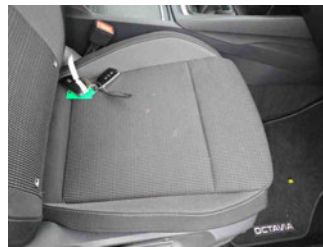
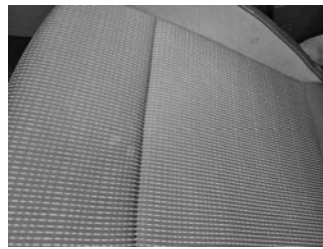
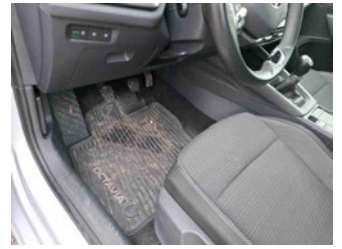

2 - Heckklappenverkleidung - Kratzer - Akzeptabel (Gebrauchsspur)

