

**WAUZZZF41NA034491**

## Angaben zum Fahrzeug

<b>Halter</b>		<b>Besichtigungszustand</b>	bedingt: Licht/Nässe/Schmutz
<b>Kennzeichen</b>		<b>Laufleistung (abgelesen)</b>	146.860 km
<b>Hersteller</b>	Audi	<b>Restlauf bis Service</b>	2.500 km
<b>Typ/Modell</b>	A4 Avant	<b>HU (Bericht lag vor)</b>	03/2027
<b>Fahrgestellnummer</b>	WAUZZZF41NA034491	<b>Leistung / Hubraum</b>	110 kW / 1.984 ccm
<b>Erstzulassung</b>	18.03.2022	<b>Polster/Farbe</b>	/
<b>Letzte Wartung</b>		<b>Lackierung</b>	
<b>Kraftstoffart</b>	Hybr.Benzin/E	<b>Getriebe</b>	Manuell

## Zustandsbericht

### Wertmindernde Faktoren

Nr.	Bauteilgruppe	Beschreibung
1	Unterlagen	Serviceheft (Wartungsnachweise fehlen) - kein Abzug
2	Rad/Reifen	Reifen vorn - abgelaufen - kein Abzug
3	Tür hinten rechts	Tür - Kratzer - auslegen / polieren
4	Motorhaube	Motorhaube - verkratzt / verschürft - instandsetzen und lackieren

### Gebrauchsspuren

Nr.	Bauteilgruppe	Beschreibung
1	Interieur	Innenraum - Abrieb - kein Abzug
2	Karosserie	Karosserie (Steinschläge) - Kratzer - kein Abzug
3	Verglasung	Frontscheibe - Steinschlag - kein Abzug

### Fehlteile

Fehlteil

### Festgestellte Nachlackierungen

Nr. Ort

Keine feststellbar

### Hauptbereifung

Achse	Reifengröße	Hersteller	Reifentyp	Profiltiefe	Verktgl.	Zul.
1	205/60 R16 96H	Pirelli	Winterreifen	3mm - 3mm	n.i.O.	
2	205/60 R16 96H	Pirelli	Winterreifen	6mm - 6mm	i.O.	

**TÜV SÜD Auto Service GmbH**    **Besichtigungsort**  
Römeräcker 1                    SAP Walldorf  
76351 Linkenheim - Hochstetten                    69190 Walldorf

Besichtigungsdatum: 01.06.2026  
**Protokollnummer: 45713909**  
Anlieferungsdatum: 01.06.2026



---

## Zusatzbereifung

Achse	Reifengröße	Hersteller	Reifentyp	Profiltiefe	Verktgl.	Zul.
1	205/60 R16 96V	Pirelli	Sommerreifen	5mm - 5mm	i.O.	
2	205/60 R16 92H	Michelin	Sommerreifen	4mm - 4mm	i.O.	

Der Verschleißzustand sowie evtl. Schäden an der Bereifung sind wertmäßig berücksichtigt.

## Bemerkungen

Keine Gewähr auf Vollständigkeit und  
Richtigkeit der angezeigten Ausstattung.  
Techn. Änderungen vorbehalten  
Das Fahrzeug weist dem Alter, der Laufleistung und dem  
Einsatzzweck entsprechende Gebrauchsspuren auf.  
elektr. Komponenten geprüft, i. O.

Lackwerte geprüft, i. O.

**TÜV SÜD Auto Service GmbH**    **Besichtigungsort**  
Römeräcker 1                    SAP Walldorf  
76351 Linkenheim - Hochstetten                    69190 Walldorf

Besichtigungsdatum: 01.06.2026  
**Protokollnummer: 45713909**  
Anlieferungsdatum: 01.06.2026



---

## Angaben zum Fahrzeug

<b>Hersteller</b>	Audi	<b>Besichtigungszustand</b>	bedingt: Licht/Nässe/Schmutz
<b>Typ/Modell</b>	A4 Avant	<b>Laufleistung (abgelesen)</b>	146.860 km
<b>Fahrgestellnummer</b>	WAUZZZF41NA034491	<b>Erstzulassung</b>	18.03.2022

### Angaben zum Auftrag:

Auftragsgemäß erfolgte die Fahrzeugzustandsbewertung in demontagefreien Zustand.

### Fahrzeug-Identifizierung:

Die Fahrzeug-Identifizierungsnummer (FIN) wurde am Fahrzeug abgelesen und die Übereinstimmung im Verlauf der Besichtigung durch den Unterzeichner mit den vorgelegten Unterlagen festgestellt.

### Besichtigungsbedingungen:

Eine ordnungsgemäße Sichtprüfung der Lackierung und der Karosserie war wegen unzureichender Lichtverhältnisse/ Nässe oder Verschmutzung nur eingeschränkt möglich.

### Allgemeinzustand:

Das Fahrzeug weist dem Alter und Einsatzzweck entsprechende Gebrauchsspuren auf.

## Übersichtsfotos



Abbildung 1: Schräg vorne



Abbildung 2: Schräg vorne



Abbildung 3: Schräg hinten



Abbildung 4: Schräg hinten

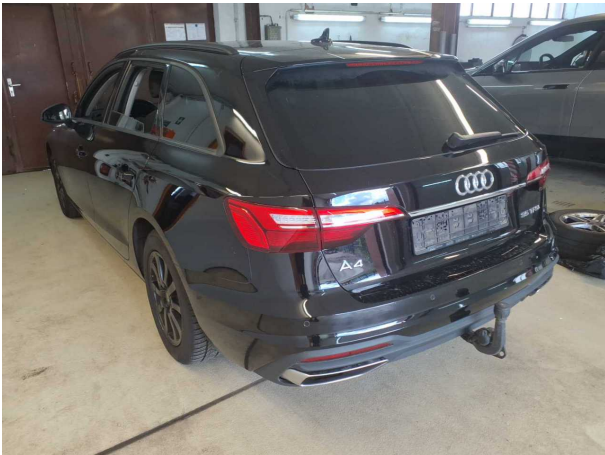

Abbildung 5: Innenraum



Abbildung 6: Innenraum



Abbildung 7: Innenraum



Abbildung 8: Innenraum



Abbildung 9: Innenraum



Abbildung 10: Sonstiges

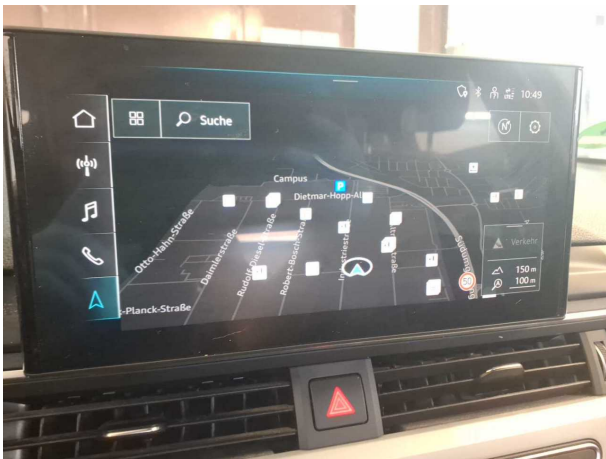

Abbildung 11: Sonstiges

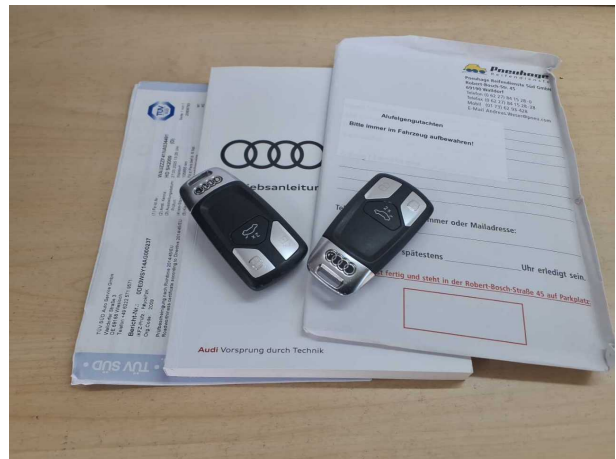

Abbildung 12: Sonstiges

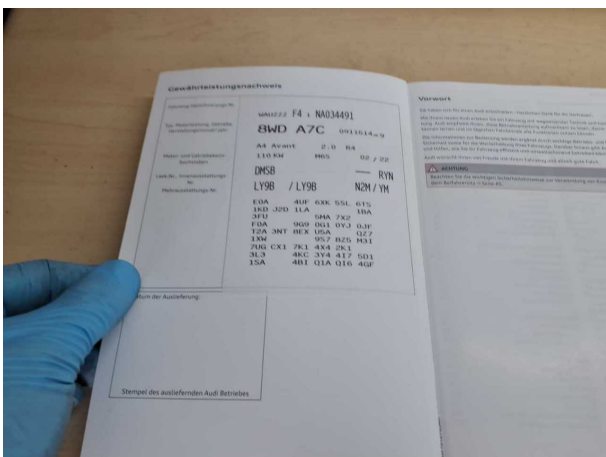

Abbildung 13: Sonstiges



Abbildung 14: Sonstiges

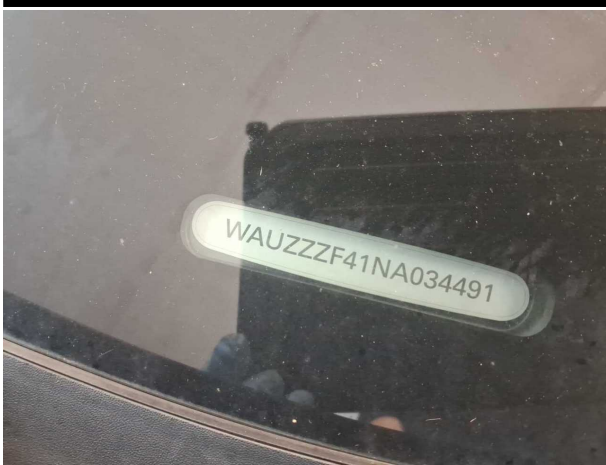

Abbildung 15: Sonstiges

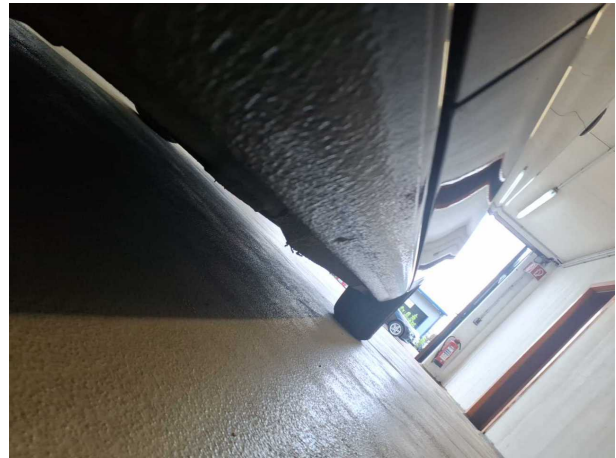

Abbildung 16: Sonstiges



Abbildung 17: Sonstiges



Abbildung 18: Sonstiges



**Abbildung 19:** Sonstiges

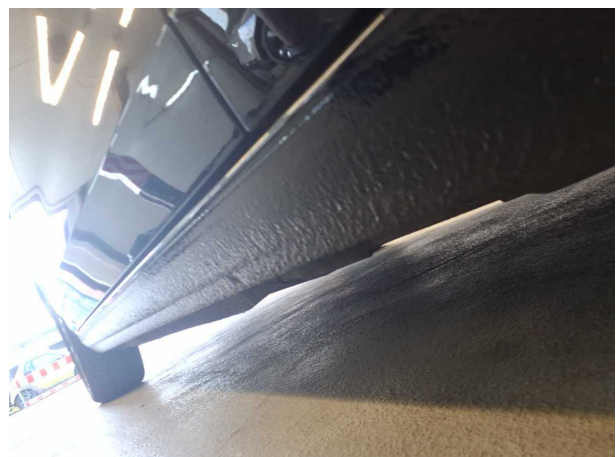
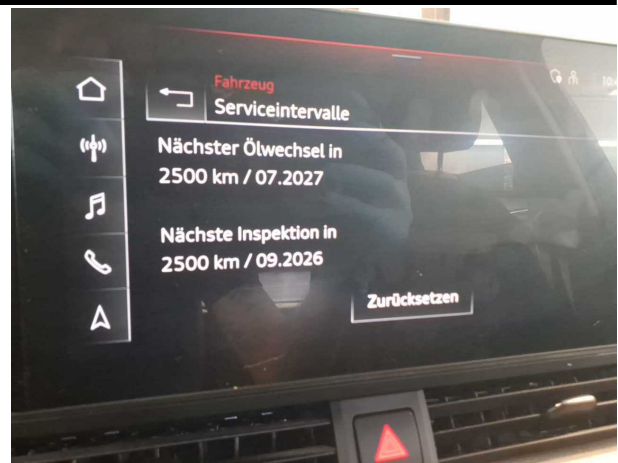

**Abbildung 20:** Sonstiges



## Beschädigungsfotos



**Beschädigung #3:** Tür hinten rechts: Tür - Kratzer - auslegen / polieren

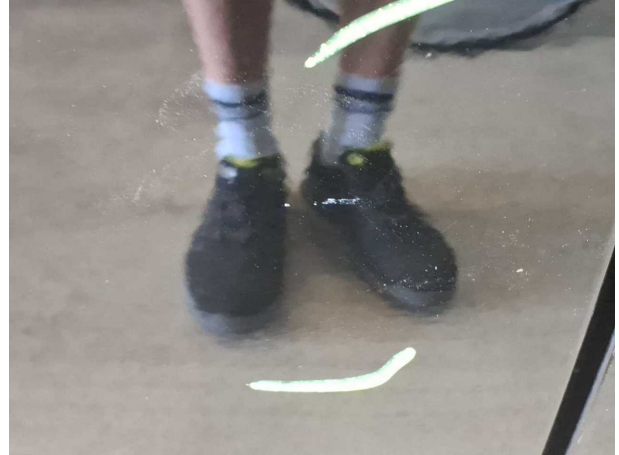

**Beschädigung #3:** Tür hinten rechts: Tür - Kratzer - auslegen / polieren

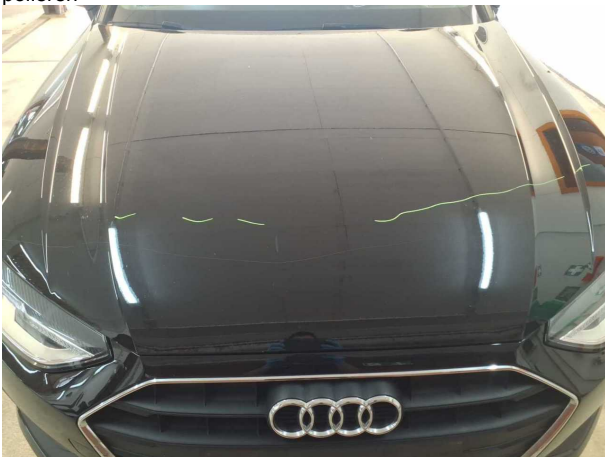

**Beschädigung #4:** Motorhaube: Motorhaube - verkratzt / versch...  
- instandsetzen und lackieren



**Beschädigung #4:** Motorhaube: Motorhaube - verkratzt /  
verschürft - instandsetzen und lackieren



## Checkliste

Vorhanden	Name
<input type="checkbox"/>	ABE
<input type="checkbox"/>	Abschleppöse
<input type="checkbox"/>	Anhängekupplung abnehmbar
<input type="checkbox"/>	Antenne
<input type="checkbox"/>	Bordbuchmappe
<input type="checkbox"/>	Bordwerkzeug
<input type="checkbox"/>	Consumer Kabelkit
<input type="checkbox"/>	Fernbedienung Standheizung
<input type="checkbox"/>	Ladekabel
<input type="checkbox"/>	Laderaumabdeckung / Rollo
<input type="checkbox"/>	Leichtmetallfelgensatz komplett
<input type="checkbox"/>	Navigations Datenträger
<input type="checkbox"/>	Schlüssel Anhängerkupplung
<input type="checkbox"/>	Serviceheft
<input type="checkbox"/>	Tirefit Füllmittel
<input type="checkbox"/>	Tirefit komplett
<input type="checkbox"/>	Tirefit Kompressor
<input type="checkbox"/>	Windschott



**WAUZZZF41NA034491**

## Vehicle details

Operator		Inspection condition	Conditional: Light/moisture/dirt
License number		Mileage (Read)	146,860 km
Manufacturer	Audi	Next maintenance in	2,500 km
Type / Model	A4 Avant	Main inspection (Report on hand)	03/2027
Vehicle Identification number	WAUZZZF41NA034491	Power / Engine displacement	110 kW / 1,984 ccm
First registration	18 Mar 2022	Upholstery/Colour	/
Last maintenance		Paintwork	
Fuel type	Hybrid Petrol / E	Gearbox	Manual

## Zustandsbericht

### Value reducing factors

No.	Component group	Description
1	Documents	Service book (Wartungsnachweise fehlen) - No deduction
2	Wheel / tyres	Tyre - front - Expired - No deduction
3	Door - rear right side	Door - Scratch(es) - Cover / polish
4	Bonnet	Bonnet - Scratched - Repair and paint

### Wear and tear

No.	Component group	Description
1	Interior	Interior - Abrasion - No deduction
2	Body	Body (Steinschläge) - Scratch(es) - No deduction
3	Vehicle glazing	Windscreen - Stone chips - No deduction

### Missing parts

Missing part

### Detected repainting

No.	Location
	None detectable

### Main tyres

Axle	Tyre size	Manufacturer	Type of tyre	Tread depth	Roadworthy	Permissibility
1	205/60 R16 96H	Pirelli	Winter tyres	3mm - 3mm	Not o.k.	
2	205/60 R16 96H	Pirelli	Winter tyres	6mm - 6mm	o.k.	

**TÜV SÜD Auto Service GmbH**  
Römeräcker 1  
76351 Linkenheim - Hochstetten

**Inspection location**  
SAP Walldorf  
69190 Walldorf

Inspection date: 1 Jun 2026  
**Protocol number: 45713909**  
Delivery date: 1 Jun 2026



---

## Additional tyres

Axle	Tyre size	Manufacturer	Type of tyre	Tread depth	Roadworthy	Permissibility
1	205/60 R16 96V	Pirelli	Summer tyres	5mm - 5mm	o.k.	
2	205/60 R16 92H	Michelin	Summer tyres	4mm - 4mm	o.k.	

The wear and tear condition and possible damages to the tyres are considered in the value.

## Comments

Keine Gewähr auf Vollständigkeit und  
Richtigkeit der angezeigten Ausstattung.  
Techn. Änderungen vorbehalten  
Das Fahrzeug weist dem Alter, der Laufleistung und dem  
Einsatzzweck entsprechende Gebrauchsspuren auf.  
elektr. Komponenten geprüft, i. O.

Lackwerte geprüft, i. O.

**TÜV SÜD Auto Service GmbH**  
Römeräcker 1  
76351 Linkenheim - Hochstetten

**Inspection location**  
SAP Walldorf  
69190 Walldorf

Inspection date: 1 Jun 2026  
**Protocol number: 45713909**  
Delivery date: 1 Jun 2026



---

## Vehicle details

<b>Manufacturer</b>	Audi	<b>Inspection condition</b>	Conditional: Light/moisture/dirt
<b>Type / Model</b>	A4 Avant	<b>Mileage (Read)</b>	146,860 km
<b>Vehicle Identification number</b>	WAUZZZF41NA034491	<b>First registration</b>	18 Mar 2022

### Details of the order:

In accordance with the contract, the evaluation of vehicle's condition was performed without the vehicle being disassembled.

### Vehicle identification:

The vehicle identification number (VIN) was read from the vehicle and its conformity with the submitted documents was confirmed by the undersigned during the inspection.

### Inspection conditions:

A proper visual inspection of the paintwork and bodywork was only possible to a limited extent due to insufficient lighting conditions/dampness or dirt.

### General condition:

The vehicle shows traces of wear and tear corresponding to its age and purpose



## Overview pictures



Figure 1: Diagonal front



Figure 2: Diagonal front



Figure 3: Diagonal rear

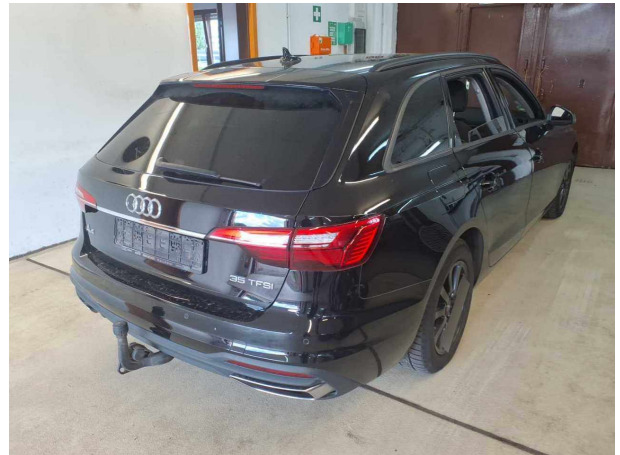

Figure 4: Diagonal rear



Figure 5: Interior



Figure 6: Interior

**TÜV SÜD Auto Service GmbH**  
 Römeräcker 1  
 76351 Linkenheim - Hochstetten

**Inspection location**  
 SAP Walldorf  
 69190 Walldorf

Inspection date: 1 Jun 2026  
 Protocol number: 45713909  
 Delivery date: 1 Jun 2026



Figure 7: Interior



Figure 8: Interior

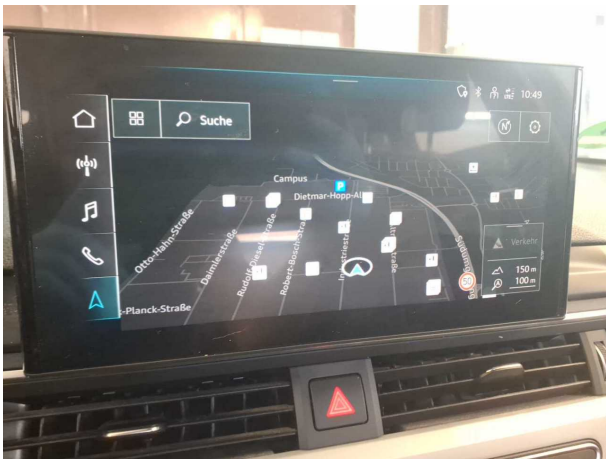

Figure 9: Interior



Figure 10: Misc.

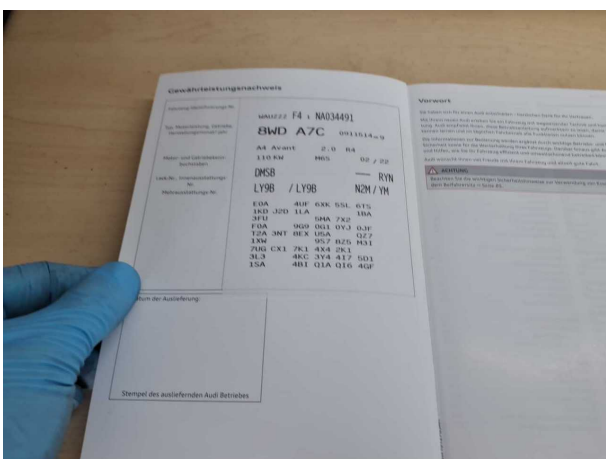

Figure 11: Misc.



Figure 12: Misc.

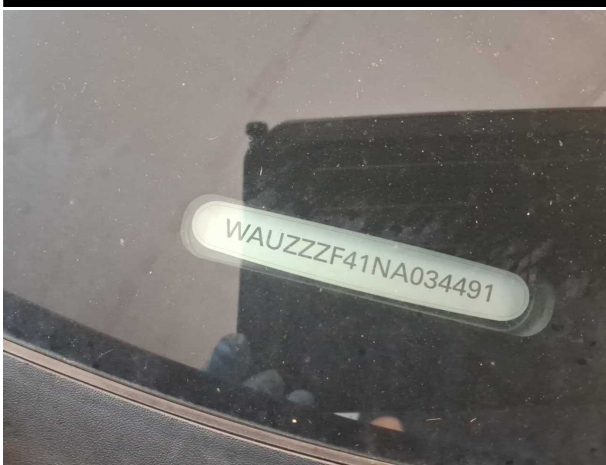

Figure 13: Misc.

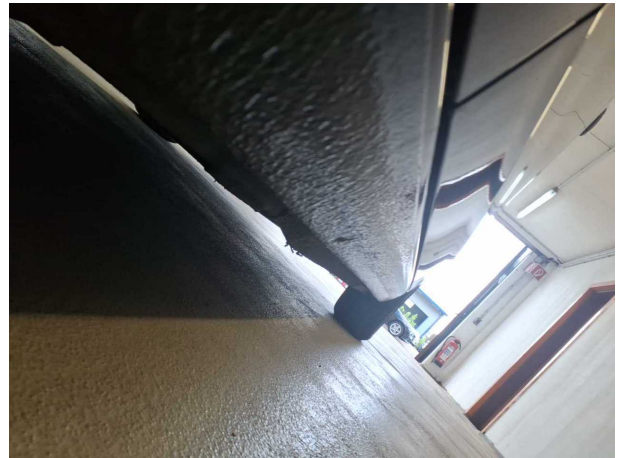

Figure 14: Misc.



Figure 15: Misc.



Figure 16: Misc.



Figure 17: Misc.

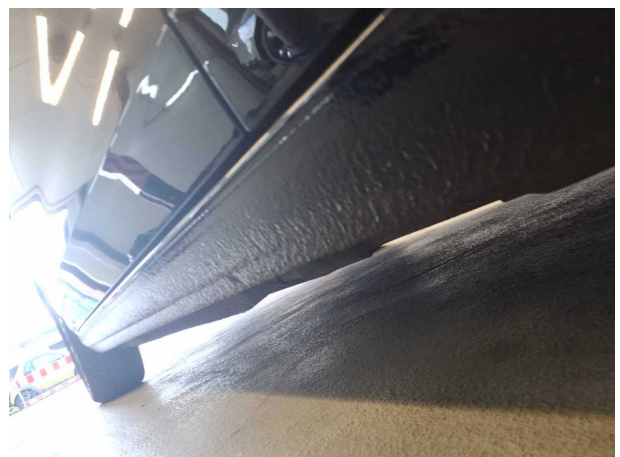

Figure 18: Misc.

**TÜV SÜD Auto Service GmbH**  
Römeräcker 1  
76351 Linkenheim - Hochstetten

**Inspection location**  
SAP Walldorf  
69190 Walldorf

Inspection date: 1 Jun 2026  
**Protocol number: 45713909**  
Delivery date: 1 Jun 2026



Figure 19: Misc.



Figure 20: Misc.



## Pictures of damage



**Damage #3:** Door - rear right side: Door - Scratch(es) - Cover / polish

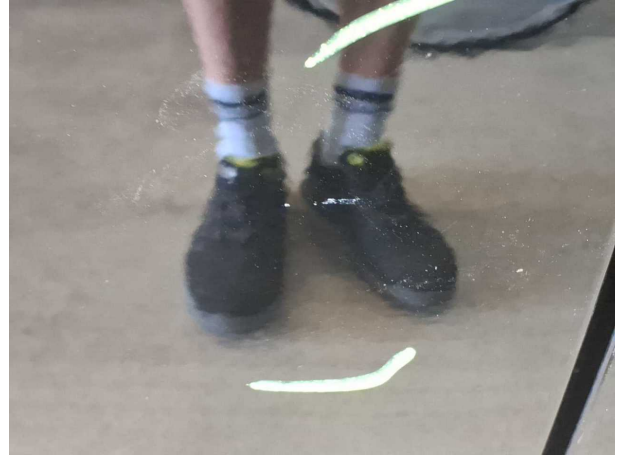

**Damage #3:** Door - rear right side: Door - Scratch(es) - Cover / polish

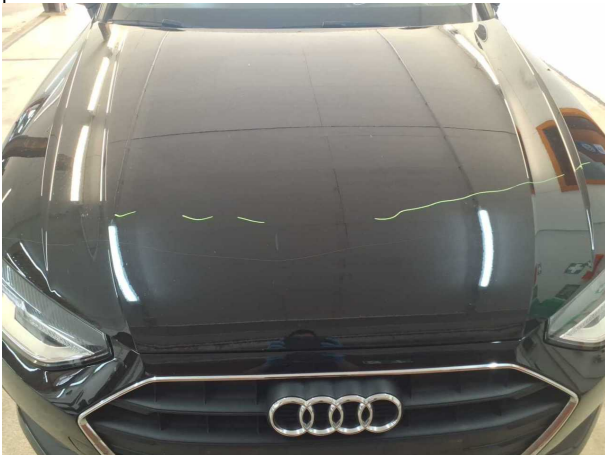

**Damage #4:** Bonnet: Bonnet - Scratched - Repair and paint



**Damage #4:** Bonnet: Bonnet - Scratched - Repair and paint

03.07.2026

## Fahrzeugbeschreibung

**Fahrzeug:** AUDI A4 35 TFSI Avant Kombi 5-türig 1984 ccm 150 PS / 110 KW bleifrei 6-Gang Manuell

Amtliches Kennzeichen:	HD -SH 2009	Fahrgestell-Nummer:	WAUZZZF41NA034491
Vertrags-Nummer:	15961081	Erstzulassung:	18.03.2022
Internes KZ:	15044075	Kilometer-Stand:	0

Unfall/Schaden: Dem Verkäufer wurden keine unfallbedingten Beschädigungen am Fahrzeug angezeigt.

---

### Ausstattung:

#### AUDI A4 35 TFSI Avant Kombi 5-türig 1984 ccm 150 PS / 110 KW bleifrei 6-Gang Manuell

Lackierung: \_\_\_\_\_ Polsterung: \_\_\_\_\_ Telefentyp: \_\_\_\_\_

**Listenpreis ohne Sonderausstattung in EUR (vor Mwst.)** **0,00**

Sonderausstattung in EUR (vor Mwst.):

**Listenpreis gesamt in EUR (vor Mwst.)** **0,00**

## Technische Daten

(Angaben basieren auf Herstellerangaben\*)

Fahrzeug:	AUDI A4 35 TFSI Avant Kombi5-türig 1984 ccm 150 PS / 110 KW bleifrei 6-Gang Manuell		
Modelljahr:	2022		
kW / PS:	110 / 150	Hubraum:	1984
Getriebe:	Manuell	Anzahl Gänge:	6
Emissionsgruppe:	I2	CO2 (g/km):	132
durchschn. Verbr./100 Km:	5,800	Tankinhalt:	54
Max. Km/h:	210	Beschl. 0-100 Km/h in Sec.:	8,900
Leergewicht (kg):	1560	zul. Gewicht (kg):	2085

\* Angaben ohne Gewähr

29672/29602

**Unfall-/Schadenspiegel**

**Vertrags-Nummer:** 15961081  
**Amtliches Kennzeichen:** HD -SH 2009  
**Übersicht erstellt am:** 03.07.2026

Für das Fahrzeug gem. o.g. Leasingvertrag, Fahrzeugtyp

**AUDI A4 35 TFSI Avant Kombi5-türig 1984 ccm 150 PS / 110 KW bleifrei 6-Gang Manuell**

wurden uns während der Vertragslaufzeit nachfolgende Beschädigungen angezeigt:

---

<i><b>Datum</b></i>	<i><b>SNR</b></i>	<i><b>Verursacher</b></i>	<i><b>Beschädigung</b></i>	<i><b>Reparatur erfolgt *</b></i>	<i><b>Gutachten vorhanden *</b></i>
10.11.2025	9059968140	Eigenverschulden	Motorhaube mitte	Nein	Nein

---

\* Sofern für eine Schadennummer mehrere Beschädigungen angegeben sind, gilt der Eintrag in dieser Spalte für die gesamte Schadennummer.

**Unfall-/Schadenspiegel zur Kenntnis genommen:**

\_\_\_\_\_  
Datum und Unterschrift Käufer

29670/29603

**Wartungsreport**

**Vertrags-Nummer:** 15961081  
**Amtliches Kennzeichen:** HD -SH 2009  
**Übersicht erstellt am:** 03.07.2026

Für das Fahrzeug gem. o.g. Leasingvertrag, Fahrzeugtyp

**AUDI A4 35 TFSI Avant Kombi5-türig 1984 ccm 150 PS / 110 KW bleifrei 6-Gang Manuell**

wurden uns während der Vertragslaufzeit nachfolgende Wartungen angezeigt:

---

<i>Datum</i>	<i>Km-Stand</i>	<i>Art der Wartung</i>
--------------	-----------------	------------------------

---

**Wartungsreport zur Kenntnis genommen:**

\_\_\_\_\_  
Datum und Unterschrift Käufer