



Zustandsbericht

- Protokoll der Fahrzeugbewertung -

Berichts-Nr: 10348396
vom: 01.04.2026

» Übersicht

Auftrags-Nr: 1002388184
Besichtigt am: 01.04.2026 15:51
Berichts-Nr: 10348396
FIN: WVGZZA1ZNV067444



Fahrzeugansicht - diagonal
vorne links



Fahrzeugansicht - diagonal
hinten rechts



Innenraum - Cockpit mit
Laufleistung



Zustandsbericht

- Protokoll der Fahrzeugbewertung -

Berichts-Nr: 10348396
vom: 01.04.2026

» Fahrzeugdaten

Fahrzeugkategorie:	Personenkraftwagen
Fahrzeugart:	SUV
Hersteller:	Volkswagen
Modell:	T-Roc
HSN / TSN:	0603 / CED
Erstzulassungsdatum:	07.04.2022
Laufleistung:	37.152 km
Nachweis Kilometerstand:	Abgelesen
Farbe:	Ravennablau Metallic
Farbe Dach:	Ravennablau Metallic
Antriebsart:	Frontantrieb
Motorisierung/Kraftstoff:	Benzin
Hubraum:	1.500 ccm
Leistung:	110 kW (150 PS)
Fahrzeuglänge:	
Fahrzeughöhe:	
Fahrzeugbreite:	
Zulässiges Gesamtgewicht:	
Radstand:	
Anzahl Achsen:	2
Zylinder:	4
Schadstoffklasse:	Euro 6
Anzahl Türen:	4
Anzahl Sitze:	5
Getriebe:	Automatik 7-Gang
Polsterart:	Stoff
Interieurfarbe:	Titanschwarz-Grau/Titanschwarz/Schwarz
Anzahl vorhandene Schlüssel:	2

» Dokumente & Wartung

Nächste HU:	05.2027
Zulassungsbescheinigung (ZBT1 Original) vorhanden:	Ja
Zulassungsbescheinigung entgegengenommen:	Ja
Kennzeichen entgegengenommen:	Keine
Wartungsheft:	Digital
Wartungsnachweis:	Nicht prüfbar
Datum der letzten Wartung:	
Km-Stand bei letzter Wartung:	



Zustandsbericht

Berichts-Nr: 10348396
vom: 01.04.2026

- Protokoll der Fahrzeugbewertung -

» Fahrzeugausstattung

"Active"	Dachhimmel
"ACTIVE"	Dachreling schwarz
"Blind Spot"-Sensor "Plus" mit Ausparkassistent, inkl. Spurhalteassistent "Lane Assist"	Dämpfung hinten, Hochstandsfahrwerk
2 LED-Leseleuchten vorn und 2 hinten	Dämpfung vorn
3 Dreipunkt-Automatiksicherheitsgurte hinten, Gurtstraffer für die äußeren Rücksitzplätze	Dekoreinlagen für Sondermodell
3 Kopfstützen hinten	Digitaler Radioempfang DAB+
4 Ganzjahresreifen 215/60 R 16	Diversity-Antenne für FM-Empfang
4 Stahlräder 6 J x 16	Doppelkupplungsgetriebe DQ200
4 Türen	Drehstromgenerator 140 A
4-Zylinder-Ottomotor 1,5 l	Dreipunkt-Automatiksicherheitsgurte vornmit Höheneinstellung und Gurtstraffer
4-Zylinder-Ottomotor 1,5 l TSI, 110 kW	ECO-Funktion
6 Lautsprecher	Einparkhilfe - Warnsignale bei Hindernissen im Front- und Heckbereich
7-Gang-Automatikgetriebe oder DSG Beachtung: Fam. EDF	Einstiegsleisten für Sondermodell
Abgasendrohr seitlich, hinten	Einton-Signalhorn
Abgasnorm EU6 AP	Elektronische Parkbremse inkl. Auto-Hold-Funktion
Airbag für Fahrer und Beifahrer, mit Beifahrerairbag-Deaktivierung	Elektronisches Stabilisierungsprogramm mit Gegenlenkunterstützung, ABS, ASR, EDS, MSR und Spannungstabilisierung
Aktivkohlebehälter (EVAP)	Entfall Anschlussgarantie
Ambientebeleuchtung weiß	Entfall der Kühlmöglichkeit des Handschuhfaches
Anhängevorrichtung	Entfall des Schriftzugs für die Motorbezeichnung auf der Gepäckraumklappe
Anhängevorrichtung abnehmbar und abschließbar	Entfall Nebelscheinwerfer
App-Connect inkl. App-Connect Wireless für Apple CarPlay und Android Auto	Fahrerassistenzpaket
Aufkleber/Schilder in deutsch	Fahrlichtschaltung automatisch, mit LED-Tagfahrlicht, "Leaving home"- und manueller "Coming home"-Funktion
Außen-Sound Standard	Fahrprofilauswahl
Außenspiegel auf Fahrerseite asphärisch	Fahrzeuge ohne besonderen Produktaufwertungsmaßnahmen
Außenspiegel elektrisch einstell-, anklapp- und beheizbar, mit Beifahrerspiegelabsenkung	Fahrzeugklassen-Differenzierung -2GA-
Außenspiegel rechts, konvex	Federbereich 03 nur Einbausteuerung keine Bedarfsprognose
Außenspiegelgehäuse in Dachfarbe	Fensterheber elektrisch
Automatische Distanzregelung ACC "stop & go", mit Geschwindigkeitsbegrenzer	Fertigungsablauf Standard
Batterie 420A (70Ah)	Frontantrieb
Batterie/Generator Kapazität Standard	Frontscheibe in Verbundsicherheitsglas, wärmedämmend
Bauteilesatz ohne länderspezifische Bauvorschrift	Fußgängererkennung
Beifahrersitzlehne nicht umklappbar	Gepäckraumboden höheneinstell- und herausnehmbar
Berganfahrassistent	Gewichtsbereich 6 nur Einbausteuerung keine Bedarfsprognose
Betriebserlaubnis Nachtrag	Halogen-Scheinwerfer
Betriebsspannung 12 V	Heckklappe mit elektrischer Öffnung und Schließung
Bordliteratur in Deutsch (Deutschland)	Heckscheibenwischer mit Intervallschaltung
Bordwerkzeug	Hinterachse "Standard"
Bremsbelagverschleißanzeige	Innenspiegel automatisch abblendend
Chrom-Applikationen an Lichtdreh-, Spiegeleinstell- und Fensterheberschaltern	



Zustandsbericht

Berichts-Nr: 10348396
vom: 01.04.2026

- Protokoll der Fahrzeugbewertung -

ISOFIX-Halteösen (Vorrichtung zur Befestigung von 2 Kindersitzen auf der Rücksitzbank)

Kältemittel R1234yf

Kategorie 0

Kein Sonderfahrzeug, Standard-Ausführung

Klimaanlage "Air Care Climatronic" mit 2-Zonen-Temperaturregelung und Allergen-Filter

Kombi-Instrument mit elektronischem Tachometer, Kilometer- und Tageskilometerzähler, Drehzahlmesser

Komfortausstattung

Komfortsitze vorn

Kopfairbagsystem für Front- und Fondpassagiere inkl. Seitenairbags vorn

Kraftstoffsystem Otto-Einspritzer

Kurzheck

Landesverkaufsprogramm Deutschland

LED-Rückleuchten

Leuchte im Fußraum vorn

Leuchtweitenregulierung

Linkslenker

Make-up-Spiegel beleuchtet in den Sonnenblenden

Mittelarmlehne vorn

Modul Boden hinten Ausführung 7

Müdigkeitserkennung

Multifunktionsanzeige "Plus"

Multifunktionskamera

Multifunktionslenkrad in Leder, mit Schaltwippen, beheizbar

Multifunktionslenkrad in Leder, mit Schaltwippen, beheizbar

Navigationssystem "Discover Media" inkl. "Streaming & Internet"

Navigationssystem "Discover Media" inkl. "Streaming & Internet"

Nebelschlussleuchte

Nicht Heissland

Nichtraucherausführung - Ablagefach und 12-V-Steckdose vorn

Normal-Lackierung

Notbremsassistent "Front Assist" (für automatische Distanzregelung ACC bis 210 km/h)

Notruf-Service; keine Registrierung notwendig, Dienst ist bei Auslieferung aktiviert

Ohne alternativ-Antriebssystem

Ohne Aufkleber und Embleme

Ohne besondere Karosseriemaßnahmen

Ohne Elektromotor (Hybrid)

Ohne Feuerlöscher

Ohne Individualeinbau

Ohne Klapp Tisch an Vordersitzlehne

Ohne Ladedose

Ohne Ladekabel

Ohne Lendenwirbelstütze in den Sitzlehnen

Ohne Lichtassistent

Ohne Scheinwerferreinigungsanlage

Ohne Stabilisator hinten

Ohne Steckdose

Ohne Trennwand

Ohne Vorbereitung Einbau Funkgerät

Ohne Wärmespeicher/Zusatzheizung

Ohne zus. Triebwerks-Unterschutz

Ohne Zusatz-/Standheizung

Ohne zusätzliche Bereifung

Online-Dienst, mit OCU, mit Head Unit Codierung, ohne WFS-Verbund

Panorama-Ausstell-/Schiebedach mit Panoramadach hinten

Panorama-Ausstell-/Schiebedach mit Panoramadach hinten

Pedale in Edelstahl gebürstet

Proaktives Insassenschutzsystem in Verbindung mit "Front Assist"

Radio

Radschrauben Standard

Radstand

Radvollblenden

Rechtsverkehr

Regensensor

Regionscode " ECE " für Radio

Reifen ohne Festlegung der Reifenmarke

Reifenkontrollanzeige

Rückfahrkamera "Rear View"

Rücksitzlehne asymmetrisch geteilt umklappbar, mit Mittelarmlehne

Rückstrahler in allen Türen

Schalthebelknauf in Leder

Scheibenbremsen hinten

Scheibenbremsen vorn

Scheibenwaschdüsen vorn automatisch beheizt

Schublade unter dem rechten Vordersitz

Seitenscheiben hinten und Heckscheibe abgedunkelt

Serienkraftstoff-Erstbefüllung

Serviceanzeige 30000 km oder 2 Jahre (flexibel)

Servolenkung elektromechanisch, geschwindigkeitsabhängig geregelt

Sicherheitsoptimierte Kopfstützen vorn

Sitzbezüge für Sondermodell

Spezielles Typschild für EG für M1-Pkw

Sprachbedienung



Zustandsbericht

- Protokoll der Fahrzeugbewertung -

Berichts-Nr: 10348396
vom: 01.04.2026

Stabilisator vorn
Stahlräder 6 J x 16, Reifen 215/60 R 16
Standard-Klimazonen
Start-Stopp-System mit Bremsenergie-Rückgewinnung
Stoßfänger mit Unterfahrschutz in Silber-Metallic, Lufteinlass
in Wabenstruktur
Telefonschnittstelle
Textilfußmatten vorn und hinten
Tilgergewicht Lenkrad, 36 HZ
Tire Mobility Set: 12-Volt-Kompressor und Reifendichtmittel
Trägerfrequenz 433,92 bis 434,42 MHz
Transportschutzfolie (Mindestschutz) mit zus.
Transportschutzmaßnahmen
Tür und Seitenverkleidung
Türunterteile schwarz, mit Chromleiste
Typprüfand Deutschland
USB-C-Schnittstelle und USB-Ladebuchse
Variante Grundausstattung
Verbandtasche, Warndreieck und Warnweste
Verkehrszeichenerkennung
Vorbereitet für "We Connect" und "We Connect Plus"
Vordersitze beheizbar
Vordersitze mit Höheneinstellung
Warnleuchte für Waschwasserstand
Warnton und -leuchte für nicht angelegte Gurte vorn und hinten
Wartungsintervallverlängerung
Wegfahrsperre elektronisch
Zentralverriegelung ohne Safe-Sicherung, mit
Funkfernbedienung und 2 Funkklappschlüsseln



Zustandsbericht

- Protokoll der Fahrzeugbewertung -

Berichts-Nr: 10348396
vom: 01.04.2026

» Bereifung

MONTIERTE BEREIFUNG

Hersteller	Ort	Position	Typ	Felge	Dimension	Profiltiefe
Goodyear	Vorne	Links	Ganzjahresreifen	Stahl	215/60 R 16 95 V	5,0 mm
Goodyear	Vorne	Rechts	Ganzjahresreifen	Stahl	215/60 R 16 95 V	5,0 mm
Goodyear	Hinten	Links	Ganzjahresreifen	Stahl	215/60 R 16 95 V	7,0 mm
Goodyear	Hinten	Rechts	Ganzjahresreifen	Stahl	215/60 R 16 95 V	7,0 mm

Reifen zulässig: Ja**Reifen verkehrssicher:** Ja

ERSATZ-/NOTRAD & ZUBEHÖR

Bordwerkzeug vorhanden: Ja**Tirefit vorhanden:** Ja**Tirefit Ablaufdatum:** 08.2025**Kompressor vorhanden:** Ja



Zustandsbericht

- Protokoll der Fahrzeugbewertung -

Berichts-Nr: 10348396
vom: 01.04.2026

» Wertmindernde Faktoren

Nr	Bauteil	Schadensbeschreibung	Reparaturempfehlung
1	Tür vorne links	Instandsetzung nicht sach-/fachgerecht	Instandsetzen + lackieren
2	Stoßfänger hinten	Kratzer	Instandsetzen + lackieren
3	Kofflülge vorne links	Instandsetzung nicht sach-/fachgerecht	Instandsetzen + lackieren
4	Vorbereitungszeit Karosserie	Lack Vorbereitung	Ausführen
5	Wartung	Wartung fällig	Ausführen
6	Ölwechsel	Wartung fällig	Ausführen
7	Tirefit	Abgelaufen	Ersetzen

» Gebrauchsspuren

Nr	Bauteil	Schadensbeschreibung	Reparaturempfehlung
1	Heckscheibe	Kratzer	Akzeptabel (Gebrauchsspur)
2	Einstieg Verkleidung hinten rechts	Kratzer	Akzeptabel (Gebrauchsspur)



Zustandsbericht

- Protokoll der Fahrzeugbewertung -

Berichts-Nr: 10348396
vom: 01.04.2026

» Merkantile Wertminderung

Vorschäden bekannt:	Nein
Vorschäden feststellbar:	Ja
Nachlackierungen vorhanden:	Ja
Nachlackierungen professionell ausgeführt:	Nein
Lackschichtdickenmessung durchgeführt:	Ja - mit Auffälligkeiten/Abweichungen

ERGEBNISSE DER LACKSCHICHTDICKENMESSUNG

Bauteil	Lack (μm)
Lackschichtdicke Kotflügel vorne links (μm)	194,0
Lackschichtdicke Tür vorne links (μm)	439,0

Pro Bauteil wurden mindestens 3 Messungen durchgeführt.



Zustandsbericht

Berichts-Nr: 10348396
vom: 01.04.2026

- Protokoll der Fahrzeugbewertung -

» Hinweise zum Zustandsbericht

Angaben zum Auftrag und zum Bewertungsumfang:

Es wurde der Auftrag erteilt, einen Zustandsbericht über das beschriebene Fahrzeug zu erstellen.

Die Fahrzeugzustandsbewertung erfolgte auftragsgemäß auf Basis der vom Auftraggeber vorgegebenen Standards für Fahrzeugbewertungen. Die Feststellungen im Einzelfall trifft der Sachverständige aufgrund eigener Sachkunde und nach eigenem sachverständigen Ermessen.

Fahrzeug-Identifizierung:

WVGZZZA1ZNV067444

FIN abgelesen und stimmt mit Unterlagen überein

Allgemeinzustand:

Gereinigt

Besichtigungsbedingungen:

Ausreichend

Hebebühne/Hubmittel benutzt:

Ja

Motorenlauf durchgeführt:

Ja

Fahrprobe durchgeführt:

Nein



Zustandsbericht

- Protokoll der Fahrzeugbewertung -

Berichts-Nr: 10348396
vom: 01.04.2026

» Sonstige Bemerkungen

Vorliegendes Exemplar wurde auf elektronischem Wege erzeugt. Es ist ohne Originalunterschrift gültig.



Zustandsbericht

- Protokoll der Fahrzeugbewertung -

Berichts-Nr: 10348396
vom: 01.04.2026

» Ansichtsfotos



Fahrzeugansicht - diagonal vorne links



Fahrzeugansicht - diagonal vorne rechts



Fahrzeugansicht - diagonal hinten links



Fahrzeugansicht - diagonal hinten rechts



Innenraum - Cockpit mit Laufleistung



Equipment - Bordwerkzeug

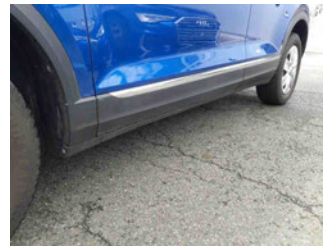

Seitenansicht - Schweller links



Seitenansicht - Schweller rechts



Fahrzeug - Typenschild/Fahrgestellnummer



Räder - Rad montiert vorne links

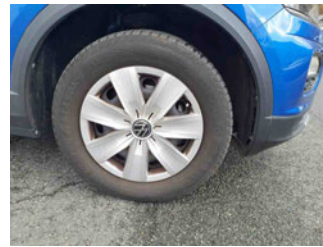

Räder - Rad montiert vorne rechts



Räder - Rad montiert hinten links

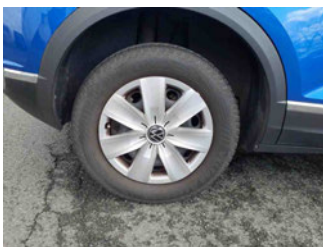

Räder - Rad montiert hinten rechts



Innenraum - Mittelkonsole



Fahrzeug - Motorraum offen

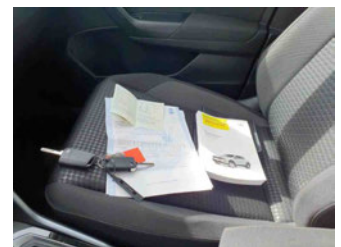

Equipment - Boardmappe/ Securitybag



Innenraum - Kofferraum



Fahrzeug - abgegebene ZB1



Equipment - Anhängerkupplung



Lackstärke Tür vorne links



Zustandsbericht

- Protokoll der Fahrzeugbewertung -

Berichts-Nr: 10348396
vom: 01.04.2026



Lackstärke Kotflügel vorne links



Fahrzeug - Serviceunterlagen /
Wartungsnachweis



Innenraum - vorne



Innenraum - hinten



Räder - Haltbarkeitsdatum
Tirefit



Innenraum -
Navigationsgerät/Radio

» Beschädigungsfotos

WERTMINDERNDE FAKTOREN

1 - Tür vorne links - Instandsetzung nicht sach-/fachgerecht - Instandsetzen + lackieren

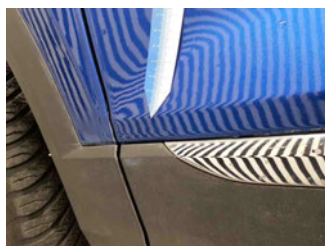
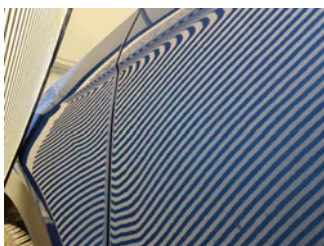

2 - Stoßfänger hinten - Kratzer - Instandsetzen + lackieren

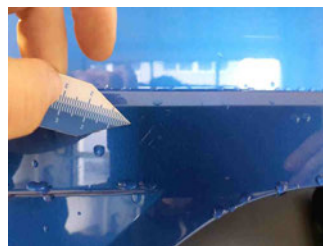
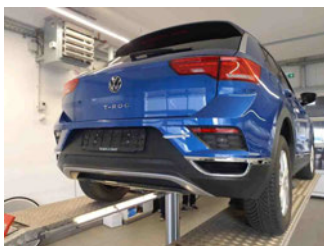

3 - Kotflügel vorne links - Instandsetzung nicht sach-/fachgerecht - Instandsetzen + lackieren

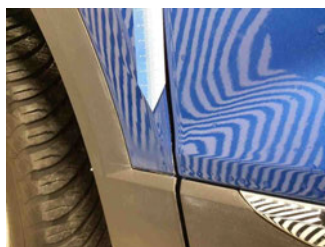

4 - Vorbereitungszeit Karosserie - Lack Vorbereitung - Ausführen

5 - Wartung - Wartung fällig - Ausführen

6 - Ölwechsel - Wartung fällig - Ausführen

7 - Tirefit - Abgelaufen - Ersetzen



GEBRAUCHSSPUREN

1 - Heckscheibe - Kratzer - Akzeptabel (Gebrauchsspur)



2 - Einstieg Verkleidung hinten rechts - Kratzer - Akzeptabel (Gebrauchsspur)

