

2 de octubre de 2025

**STELLANTIS FINANCIAL SERVICES ESPAÑA**

<b>NUMERO DE EXPEDIENTE :</b>			
<b>TIPO DE ORDEN DE SERVICIO</b>			
<b>VERIFICACION</b>	<b>PÉRDIDA TOTAL</b>	<b>✓ TASACION</b>	
<b>DATOS DEL VEHICULO</b>			
<b>MATRICULA</b>		<b>COLOR</b>	NEGRO-BRILLO BARNIZADOS
<b>MARCA Y MODELO</b>	CITROËN - C5 AIRCROSS BLUEHDI 130 S	<b>FECHA 1ª MATRICULACION</b>	27/09/2022
<b>VIN</b>		<b>KILOMETROS</b>	117.026
<b>TIPO VEHICULO</b>	TURISMO	<b>FECHA ULTIMA ITV</b>	27/09/2022
<b>DATOS DEL EXPEDIENTE</b>			
<b>CONCESIONARIO</b>			
<b>DIRECCION</b>			
<b>LOCALIDAD</b>			
<b>FECHA PERITACION</b>	01/10/2025		



## 1. FOTOGRAFÍAS Y ANEXOS:



Foto daños externos 1



Foto daños externos 1

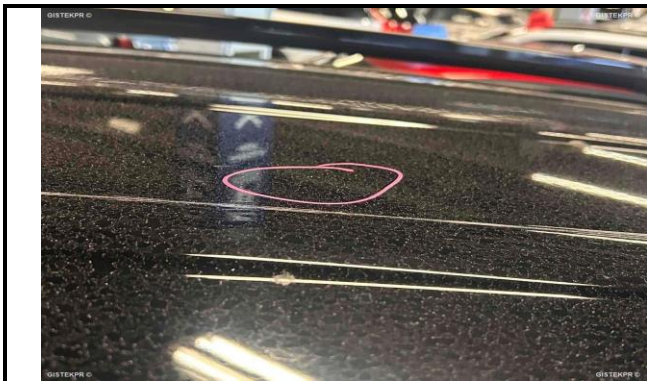

Foto daños externos 1



Foto daños externos 1

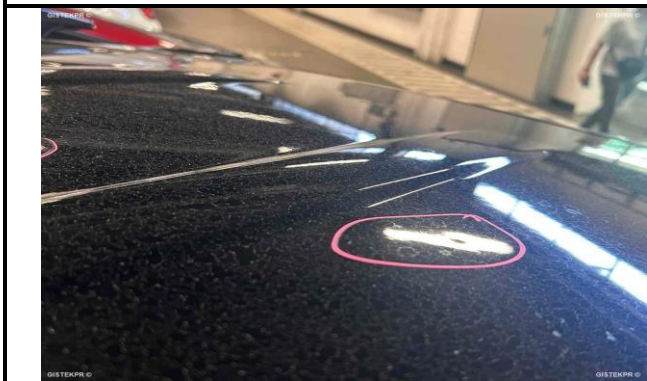

# Fopertek

PART OF **CEO** GROUP

INFORME-STELL-RE-984-  
2025\_(9514570432-  
9010MBJ).DOC



Foto daños externos 1

Foto daños externos 1

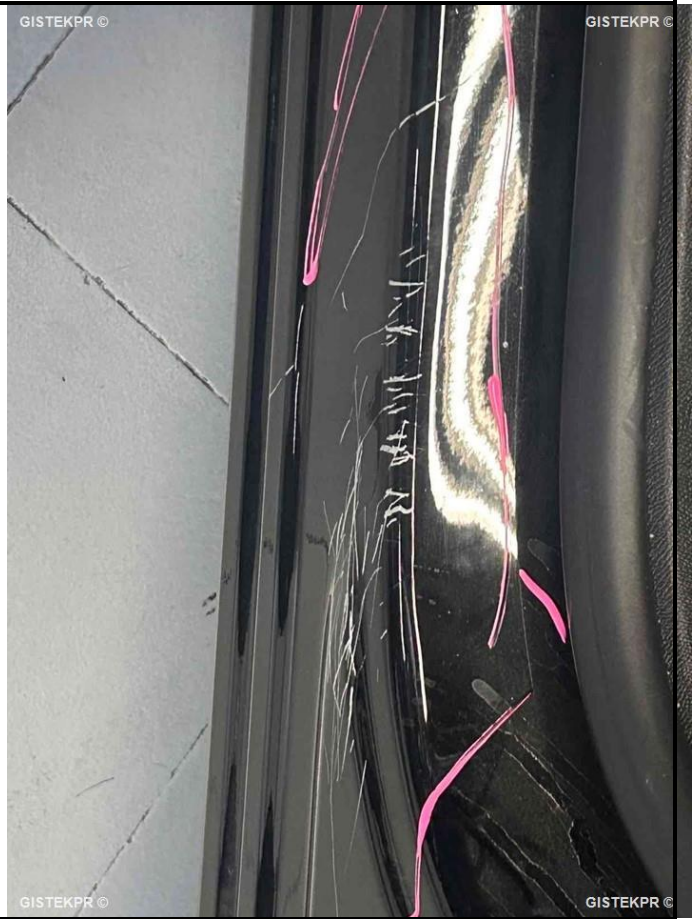

# Fopertek

PART OF  GROUP

INFORME-STELL-RE-984-  
2025\_(9514570432-  
9010MBJ).DOC



Foto daños externos 1

Foto daños externos 1



Foto daños externos 1

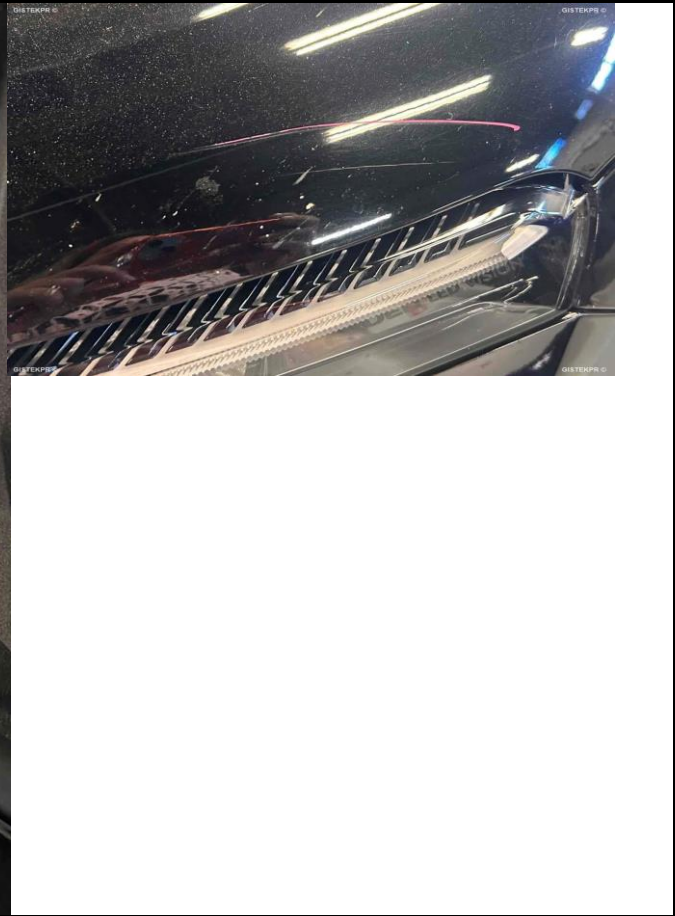
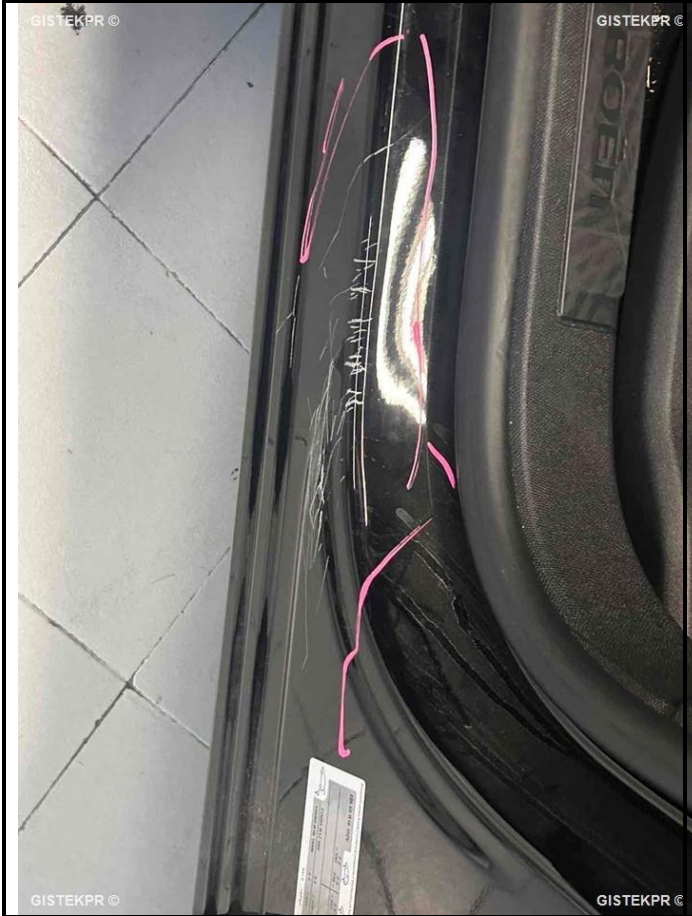

Foto daños externos 1



Foto daños externos 1



Foto daños externos 1



# Fopertek

PART OF **CEO** GROUP

INFORME-STELL-RE-984-  
2025\_(9514570432-  
9010MBJ).DOC



Foto daños externos 1

Foto daños externos 1



Foto daños externos 1

Foto daños externos 1



# Fopertek

PART OF **CEO** GROUP

INFORME-STELL-RE-984-  
2025\_(9514570432-  
9010MBJ).DOC



Foto daños externos 1



Foto daños externos 1



Foto daños externos 1



Foto daños externos 1



Foto daños externos 1



Foto daños externos 1



Foto daños externos 1



Foto daños externos 1



Foto daños externos 1



Foto daños externos 1



Foto daños externos 1



Foto daños externos 1



# Fopertek

PART OF  GROUP

INFORME-STELL-RE-984-  
2025\_(9514570432-  
9010MBJ).DOC



**FTRAS\_FOTOS TRASERA**



**FESD\_FOTOS EXT SIN DAÑOS 5**



**FDEL\_FOTOS DELANTERA**



**FFLTD\_FOTOS FRONTO LATERAL DERECHA**



# Fopertek

PART OF **CEO** GROUP

INFORME-STELL-RE-984-  
2025\_(9514570432-  
9010MBJ).DOC



**FLTD\_FOTOS LATERAL DERECHA**



**FFLTI\_FOTOS FRONTO LATERAL IZQUIERDA**



**FTLTI\_FOTOS TRASERA LATERAL IZQUIERDA**



**FESD\_FOTOS EXT SIN DAÑOS 9**



**FLLAN\_FOTOS LLANTAS**

**FESD\_FOTOS EXT SIN DAÑOS 6**



**FESD\_FOTOS EXT SIN DAÑOS 8**

**FESD\_FOTOS EXT SIN DAÑOS 4**

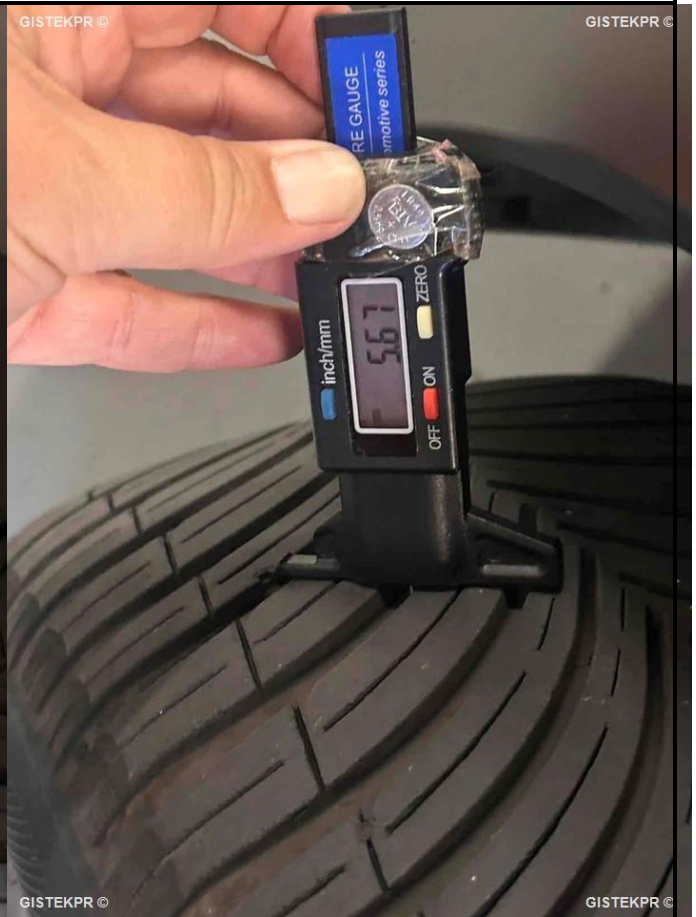

FESD\_FOTOS EXT SIN DAÑOS 7

FESD\_FOTOS EXT SIN DAÑOS 3



# Fopertek

PART OF **CD** GROUP

INFORME-STELL-RE-984-  
2025\_(9514570432-  
9010MBJ).DOC

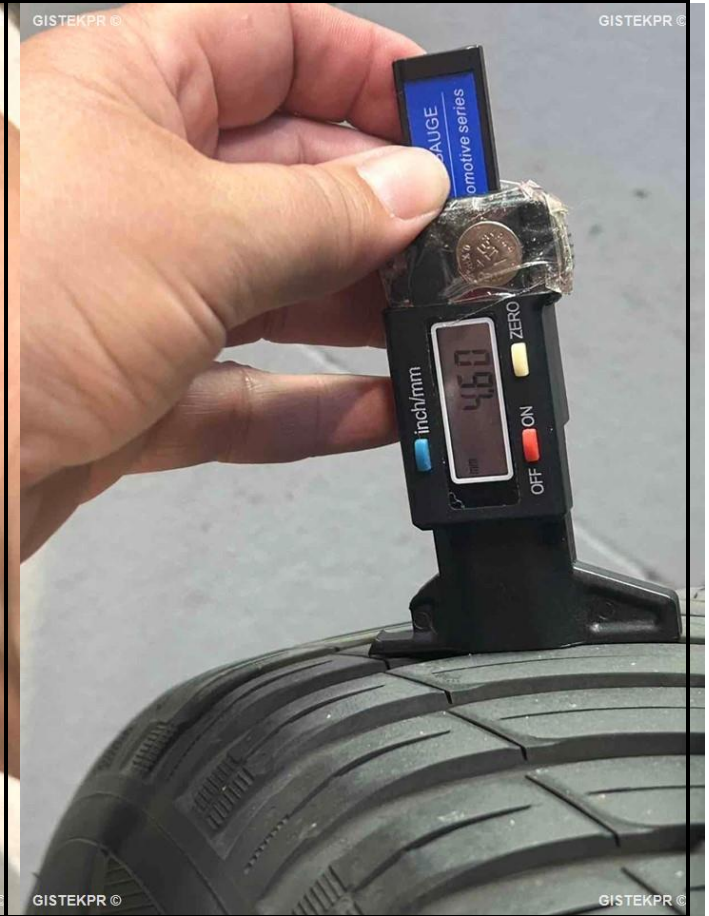

FESD\_FOTOS EXT SIN DAÑOS 1

FESD\_FOTOS EXT SIN DAÑOS



**FASDEL\_FOTOS ASIENTOS DELANTEROS**



**FESD\_FOTOS EXT SIN DAÑOS 11**



**FSALP\_FOTOS SALPICADERO**



**FASTRAS\_FOTOS ASIENTOS TRASEROS**



# Fopertek

PART OF **CEO** GROUP

INFORME-STELL-RE-984-  
2025\_(9514570432-  
9010MBJ).DOC



FMLTRO\_FOTOS MALETERO



FESD\_FOTOS EXT SIN DAÑOS 10

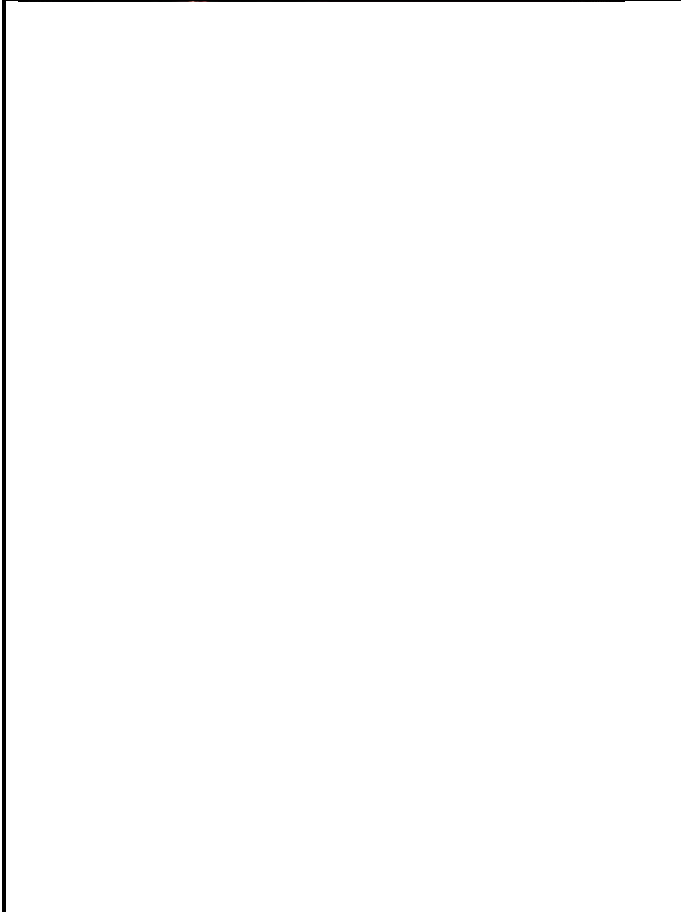

FESD\_FOTOS EXT SIN DAÑOS 2



Foto documentación 1



# Fopertek

PART OF **CD** GROUP

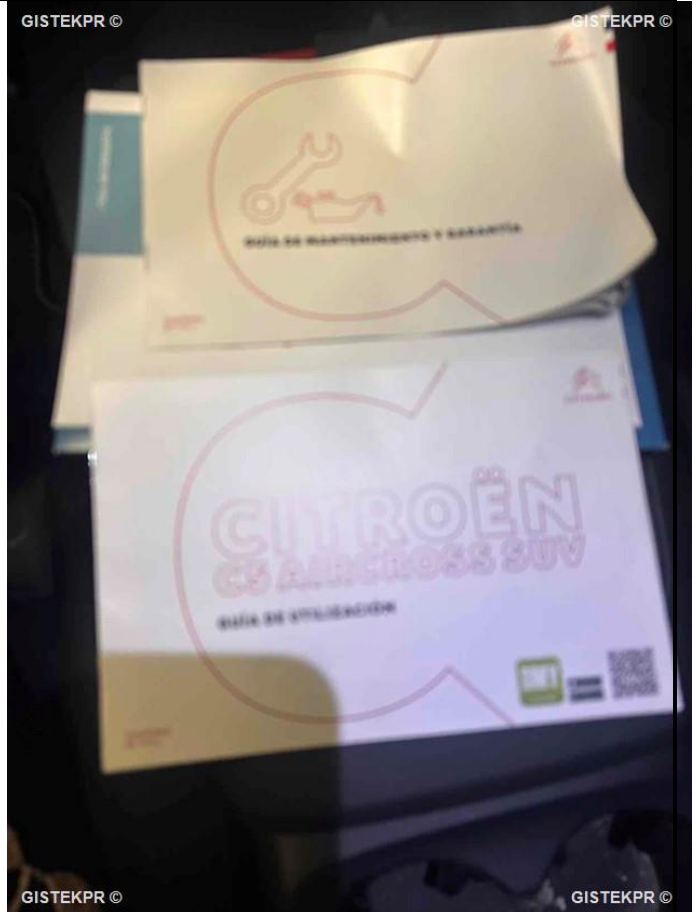
INFORME-STELL-RE-984-2025\_(9514570432-9010MBJ).DOC

**GISTEKPR ©**

**AUTORIZACIÓN DE CIRCULACIÓN**

Matricula: **9010MBJ** Fecha expedición: **27/09/2022 13:20**  
 Ref: 263127092201000

**DATOS GENERALES**  
 Fecha Matriculación: 27/09/2022 Jefatura: Oficina Local de Alcorcón  
 Titular: PSA FINANCIAL SERVICES SPAIN EFC SA

Marca Base:  
 Marca: CITROEN Modelo: C5 AIRCROSS BlueHDi 130 S&S EAT8 Feel Pack  
 Tipo: TURISMO Basibor:  
 Color: NEGRO Nive:  
 Plazas: 5  
 Servicio: PARTICULAR - SIN ESPECIFICAR

Procedencia: EEE  
 No. CVF: 11.19 Cilindrada: 1499.0 Masa Máxima: 2030.0

**DATOS TÉCNICOS**

Tip Base:	Variante Base:	Versión Base:
Tip: A	Variante: C	Versión: YHZS-C2ND00

Contraseña Homolog. Base: e2\*2007/46/0642\*16  
 Contraseña Homologación: e2\*2007/46/0642\*16  
 MOM Base: 0.0  
 Masa Máxima en Carga: 2030.0 Masa en circulación: 1567.0 CO2: 136.000  
 Potencia Neta Máxima: 96.0 Relación Potencia/Peso: 0.0 Plazas de pie: 0

**\* RENTING \***

MODELO PCT eptm05MAA-1.0 MINISTERIO DEL INTERIOR DIRECCIÓN GENERAL DE TRÁFICO

Foto documentación 1

**GISTEKPR ©**

Matricula: **9010MBJ** Ref: 263127092201000 Fecha expedición: **27/09/2022 13:20**

**DATOS GENERALES**  
 Fecha Matriculación: 27/09/2022 Jefatura: Oficina Local de Alcorcón  
 Titular: PSA FINANCIAL SERVICES SPAIN EFC SA  
 Marca Base: Citroen Modelo: C5 AIRCROSS BlueHDi 130 S&S EAT8 Feel Pack

**B** N° de Serie: **e011765952**

Matricula	Certificado N°	Código	Descripción	Código	Descripción
9010MBJ	NL029917	01	1567	M.1	2730.7
		F.1	2030	L	2/4
		F.1.1	1200 / 1200 /	L.1	11.07
		F.1.2	1499	L.2	4-22555 R18 112V-7 S&S EAT8
		F.2	2030	P.1	P.5
		F.2.1	1200 / 1200 /	P.2	11.19
		F.2.2	1499	P.3	1499
		F.3	3200	P.4	1499
		F.3.1	3200	P.5	1499
		F.3.2	3200	P.6	1499
A.1	PSA AUTOMOVILES SA	O.1.1	PSA	P.7	1499
A.2	210 001 de l'Europe, 78.500 Peugeot, France	O.1.2	PSA	P.8	1499
B.1	CITROEN	O.1.3	PSA	P.9	1499
B.2	A/C/ YHZS-C2ND00	O.1.4	PSA	P.10	1499
B.3	C5 AIRCROSS BlueHDi 130 S&S EAT8 Feel Pack	O.1.5	PSA	P.11	1499
B.4	YHZS-C2ND00	O.1.6	PSA	P.12	1499
B.5	YHZS-C2ND00	O.1.7	PSA	P.13	1499
B.6	YHZS-C2ND00	O.1.8	PSA	P.14	1499
B.7	YHZS-C2ND00	O.1.9	PSA	P.15	1499
B.8	YHZS-C2ND00	O.1.10	PSA	P.16	1499
B.9	YHZS-C2ND00	O.1.11	PSA	P.17	1499
B.10	YHZS-C2ND00	O.1.12	PSA	P.18	1499
B.11	YHZS-C2ND00	O.1.13	PSA	P.19	1499
B.12	YHZS-C2ND00	O.1.14	PSA	P.20	1499
B.13	YHZS-C2ND00	O.1.15	PSA	P.21	1499
B.14	YHZS-C2ND00	O.1.16	PSA	P.22	1499
B.15	YHZS-C2ND00	O.1.17	PSA	P.23	1499
B.16	YHZS-C2ND00	O.1.18	PSA	P.24	1499
B.17	YHZS-C2ND00	O.1.19	PSA	P.25	1499
B.18	YHZS-C2ND00	O.1.20	PSA	P.26	1499
B.19	YHZS-C2ND00	O.1.21	PSA	P.27	1499
B.20	YHZS-C2ND00	O.1.22	PSA	P.28	1499
B.21	YHZS-C2ND00	O.1.23	PSA	P.29	1499
B.22	YHZS-C2ND00	O.1.24	PSA	P.30	1499
B.23	YHZS-C2ND00	O.1.25	PSA	P.31	1499
B.24	YHZS-C2ND00	O.1.26	PSA	P.32	1499
B.25	YHZS-C2ND00	O.1.27	PSA	P.33	1499
B.26	YHZS-C2ND00	O.1.28	PSA	P.34	1499
B.27	YHZS-C2ND00	O.1.29	PSA	P.35	1499
B.28	YHZS-C2ND00	O.1.30	PSA	P.36	1499
B.29	YHZS-C2ND00	O.1.31	PSA	P.37	1499
B.30	YHZS-C2ND00	O.1.32	PSA	P.38	1499
B.31	YHZS-C2ND00	O.1.33	PSA	P.39	1499
B.32	YHZS-C2ND00	O.1.34	PSA	P.40	1499
B.33	YHZS-C2ND00	O.1.35	PSA	P.41	1499
B.34	YHZS-C2ND00	O.1.36	PSA	P.42	1499
B.35	YHZS-C2ND00	O.1.37	PSA	P.43	1499
B.36	YHZS-C2ND00	O.1.38	PSA	P.44	1499
B.37	YHZS-C2ND00	O.1.39	PSA	P.45	1499
B.38	YHZS-C2ND00	O.1.40	PSA	P.46	1499
B.39	YHZS-C2ND00	O.1.41	PSA	P.47	1499
B.40	YHZS-C2ND00	O.1.42	PSA	P.48	1499
B.41	YHZS-C2ND00	O.1.43	PSA	P.49	1499
B.42	YHZS-C2ND00	O.1.44	PSA	P.50	1499
B.43	YHZS-C2ND00	O.1.45	PSA	P.51	1499
B.44	YHZS-C2ND00	O.1.46	PSA	P.52	1499
B.45	YHZS-C2ND00	O.1.47	PSA	P.53	1499
B.46	YHZS-C2ND00	O.1.48	PSA	P.54	1499
B.47	YHZS-C2ND00	O.1.49	PSA	P.55	1499
B.48	YHZS-C2ND00	O.1.50	PSA	P.56	1499
B.49	YHZS-C2ND00	O.1.51	PSA	P.57	1499
B.50	YHZS-C2ND00	O.1.52	PSA	P.58	1499
B.51	YHZS-C2ND00	O.1.53	PSA	P.59	1499
B.52	YHZS-C2ND00	O.1.54	PSA	P.60	1499
B.53	YHZS-C2ND00	O.1.55	PSA	P.61	1499
B.54	YHZS-C2ND00	O.1.56	PSA	P.62	1499
B.55	YHZS-C2ND00	O.1.57	PSA	P.63	1499
B.56	YHZS-C2ND00	O.1.58	PSA	P.64	1499
B.57	YHZS-C2ND00	O.1.59	PSA	P.65	1499
B.58	YHZS-C2ND00	O.1.60	PSA	P.66	1499
B.59	YHZS-C2ND00	O.1.61	PSA	P.67	1499
B.60	YHZS-C2ND00	O.1.62	PSA	P.68	1499
B.61	YHZS-C2ND00	O.1.63	PSA	P.69	1499
B.62	YHZS-C2ND00	O.1.64	PSA	P.70	1499
B.63	YHZS-C2ND00	O.1.65	PSA	P.71	1499
B.64	YHZS-C2ND00	O.1.66	PSA	P.72	1499
B.65	YHZS-C2ND00	O.1.67	PSA	P.73	1499
B.66	YHZS-C2ND00	O.1.68	PSA	P.74	1499
B.67	YHZS-C2ND00	O.1.69	PSA	P.75	1499
B.68	YHZS-C2ND00	O.1.70	PSA	P.76	1499
B.69	YHZS-C2ND00	O.1.71	PSA	P.77	1499
B.70	YHZS-C2ND00	O.1.72	PSA	P.78	1499
B.71	YHZS-C2ND00	O.1.73	PSA	P.79	1499
B.72	YHZS-C2ND00	O.1.74	PSA	P.80	1499
B.73	YHZS-C2ND00	O.1.75	PSA	P.81	1499
B.74	YHZS-C2ND00	O.1.76	PSA	P.82	1499
B.75	YHZS-C2ND00	O.1.77	PSA	P.83	1499
B.76	YHZS-C2ND00	O.1.78	PSA	P.84	1499
B.77	YHZS-C2ND00	O.1.79	PSA	P.85	1499
B.78	YHZS-C2ND00	O.1.80	PSA	P.86	1499
B.79	YHZS-C2ND00	O.1.81	PSA	P.87	1499
B.80	YHZS-C2ND00	O.1.82	PSA	P.88	1499
B.81	YHZS-C2ND00	O.1.83	PSA	P.89	1499
B.82	YHZS-C2ND00	O.1.84	PSA	P.90	1499
B.83	YHZS-C2ND00	O.1.85	PSA	P.91	1499
B.84	YHZS-C2ND00	O.1.86	PSA	P.92	1499
B.85	YHZS-C2ND00	O.1.87	PSA	P.93	1499
B.86	YHZS-C2ND00	O.1.88	PSA	P.94	1499
B.87	YHZS-C2ND00	O.1.89	PSA	P.95	1499
B.88	YHZS-C2ND00	O.1.90	PSA	P.96	1499
B.89	YHZS-C2ND00	O.1.91	PSA	P.97	1499
B.90	YHZS-C2ND00	O.1.92	PSA	P.98	1499
B.91	YHZS-C2ND00	O.1.93	PSA	P.99	1499
B.92	YHZS-C2ND00	O.1.94	PSA	P.100	1499

El abajo firmante, legítimamente autorizado por PSA AUTOMOVILES COMERCIAL ESPAÑA, S.A.

Observaciones: VEHICULO PROCEDENTE DE LA UE - 21865 R17 91V-7 30J17 E14222555 R18 91V-7 30J18 E149 2020555 R19 91V-7 30J19 E158

Certifico que el vehículo cumple con las características técnicas que se detallan en el presente documento y que el mismo se encuentra en condiciones de circulación.

Firma autorizada Registro de fabricantes y firmas autorizadas: **DAVID MARTINEZ MEDINA**

Opciones incluidas en la homologación de tipo:

Fecha de emisión: 10/09/2022

AM09A20AF547C9898A8E50F232A74

Tarjeta ITV expedida por DGT  
 Fecha expedición: 27/09/2022 13:20:40

MINISTERIO DEL INTERIOR DIRECCIÓN GENERAL DE TRÁFICO

Foto documentación 1



# Fopertek

PART OF **CD** GROUP

INFORME-STELL-RE-984-  
2025\_(9514570432-  
9010MBJ).DOC



Foto documentación 1

Foto documentación 1

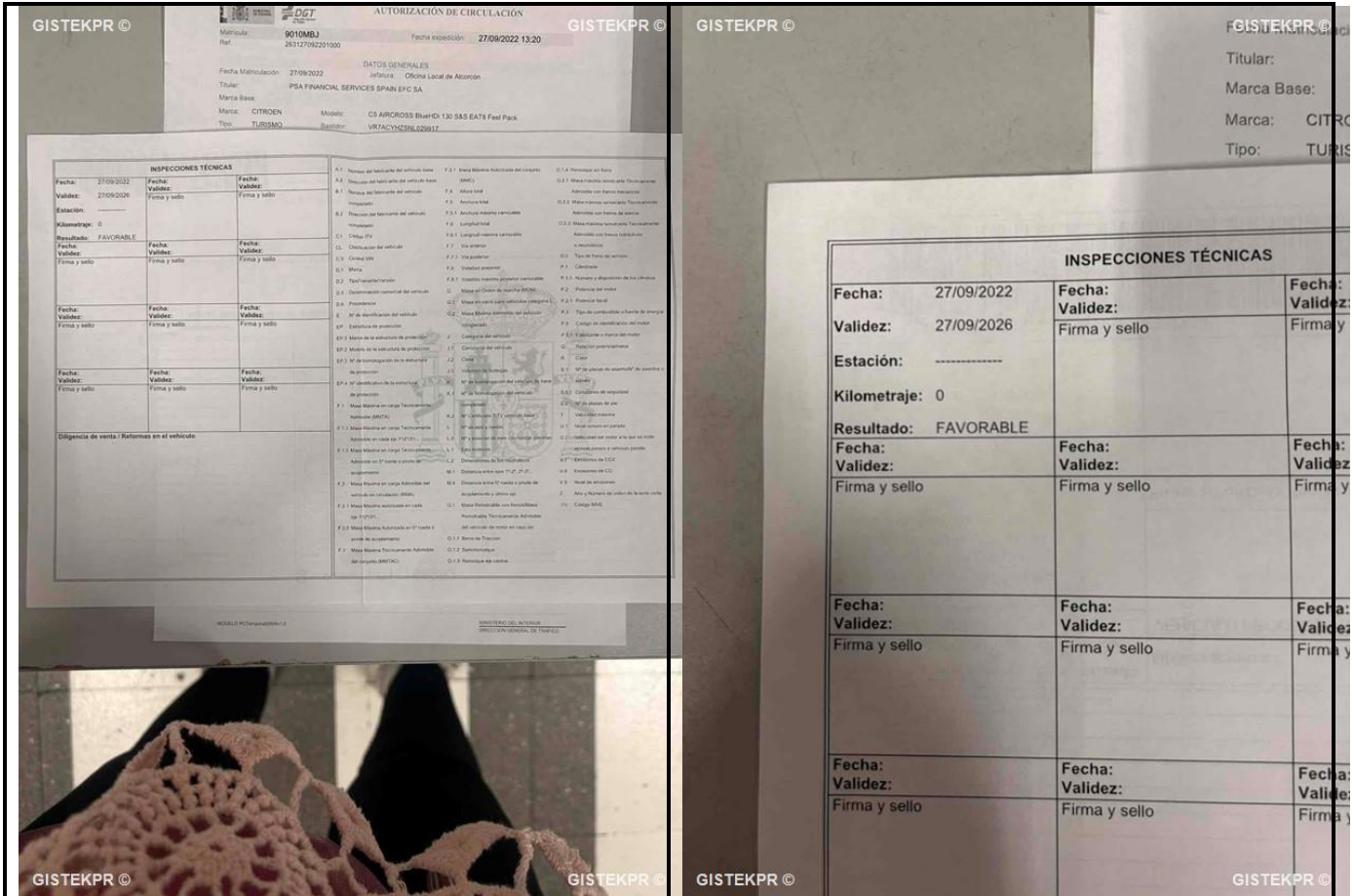

Foto documentación 1