



# Zustandsbericht

Protokollnummer: 44177983  
Auftrags-Nr / Referenz: MW2814781  
Besichtigungsdatum: 26.02.2026

## Angaben zum Fahrzeug

<b>Hersteller / Modell</b>	Volvo XC40 B3 B DKG Plus Dark		
<b>Kennzeichen</b>	K-CB 1955	<b>Fahrgestellnummer</b>	YV1XZK7V6R2209207
<b>Erstzulassung</b>	19.07.2023	<b>Laufleistung (abgelesen)</b>	39.940 km
<b>HSN/TSN</b>	9101 / BUO 00005	<b>Kraftstoffart / Zylinder</b>	Hybr.Benzin/E / 4
<b>Fahrzeugart</b>	Geländewagen	<b>Antriebsart</b>	Frontantrieb
<b>Schadstoffklasse</b>	EURO6;WLTP;AP;PI/CI; M, N1 I	<b>Getriebe / Anzahl Gänge</b>	Automatik
<b>Farbe</b>	Blau Metallic	<b>Besichtigungszustand</b>	bedingt: Licht/Nässe/Schmutz
<b>Leistung / Hubraum</b>	120 kW / 1.969 ccm	<b>Nächste HU</b>	08/2026
<b>Wartungsheft / Nachweis</b>	vorhanden / vollständig	<b>Restlauf bis Service</b>	14 Tag(e)
<b>Letzte Wartung</b>	03/2025 bei 14.459 km	<b>Polsterart</b>	Stoff
<b>Vorschaden</b>	Keine Feststellbar	<b>Polsterfarbe</b>	Anthrazit-Schwarz
<b>Nachlackierung</b>	Keine Feststellbar	<b>zul. Gesamtgewicht</b>	2.220 kg
<b>Dokumente</b>	ZB   vorhanden	<b>Anzahl Halter</b>	unbekannt
<b>Schlüssel soll/ist</b>	2/2	<b>Anzahl Sitze / Türen</b>	5 / 5
<b>Vertragsnummer</b>	355002128	<b>Re-Import</b>	Nein

## Zustandsbericht

### Hauptbereifung

Achse	Reifengröße	Reifentyp	Hersteller	Profiltiefe	Verkehrstauglichkeit
1	235/55 R18 104H	Winterreifen auf Leichtmetall	Nokian	4mm / 4mm	i.O.
2	235/55 R18 104H	Winterreifen auf Leichtmetall	Nokian	7mm / 7mm	i.O.

Legende: Profiltiefenangabe für Reifen links an erster Stelle, für Reifen rechts an zweiter Stelle der Achse

### Ersatz

Typ	Reifengröße	Reifentyp	Hersteller	Profiltiefe	Ablaufdatum
Tirefit					01/2028

### Ausstattung

#### Serienausstattung

Bezeichnung
Abfalleimer in Mittelkonsole integriert, herausnehmbar
ABS - Anti-Blockier-System
Airbag, Beifahrerseite abschaltbar
Airbags - Airbags für Fahrer und Beifahrer mit zweistufigem Auslösesystem - Knieairbag für Fahrer - Seitenairbags für Fahrer und Beifahrer - Kopf-/Schulterairbags für alle Insassen
Aktiv-Sicherheitsgurte mit Gurtstraffer

**TÜV SÜD Auto Partner GmbH**  
 Gutenbergstraße 13  
 70771 Leinfelden-Echterdingen

**Besichtigungsort**  
 TÜV SÜD Service Center Freiburg  
 Robert-Bunsen-Straße 1 A  
 79108 Freiburg im Breisgau

**Empfänger**  
 Backoffice  
 Santander Consumer Leasing GmbH  
 Santander-Platz 1  
 41061 Mönchengladbach



Bezeichnung
Ambientebeleuchtung Erweiterte Innenbeleuchtung mit: - Ambientebeleuchtung vorn und hinten - Ausstiegsleuchten vorn und hinten - beleuchtete Türablagen vorn und hinten - beleuchtete Dekoreinlagen (in Armaturentafel und vorderen Türen) - Arbeitsleuchte an der Gepäckraumklappe - beleuchteter Fussraum vorn und hinten - Leseleuchten vorn und hinten
Android Infotainmentsystem - 9"-Touchscreen (22,9-cm-Diagonale) - Bluetooth -Freisprecheinrichtung inkl. Audiostreaming - Digitale Fahrzeugbedienungsanleitung - Digitaler Radioempfang (DAB+)
Ausklappbarer (Taschen-)Haken am Handschuhfach
Außenspiegel elektrisch einklappbar
Außenspiegel elektrisch einstellbar
Außenspiegel und Heckscheibe beheizbar
Außenspiegel-Sport in Hochglanzschwarz
Bergabfahrassistent
Berganfahrassistent
Blinkleuchten (LED) in Außenspiegel integriert
Bremsleuchte, dritte
City Safety Notbremssystem mit Erkennung von Fahrzeugen, Fahrradfahrern, Fußgängern und Großtieren, inkl. Kreuzungsbremsassistent
Dachkantenspoiler
Dachreling in Hochglanzschwarz (integriert)
Digital Services inkl. Google Maps Navigationssystem - Google Services (beinhaltet Google Maps, Google Assistant, Google Play Store und unbegrenztes Datenvolumen) - Volvo On Call (beinhaltet u.a. die Alarmierung des Volvo On Call Service-Centers per Knopfdruck sowie zusätzliche Komfortdienste über die Volvo CarsApp) - Die Nutzung ist zeitlich begrenzt und wir danach kostenpflichtig. Weitere Informationen zu einer Verlängerung erhalten Sie bei einem Volvo Händlerpartner
Digitale Instrumentierung der zweiten Generation 12,3" großes vollgrafisches Display (31,2-cm -Diagonale) mit zwei variablen Rundinstrumenten und Infodisplay (z. B. für Navigations -Kartenansicht)
Durchladeluke hinter der Mittelarmlehne im Fond
Einparkhilfe vorn und hinten mit automatischem Bremsengriff (hinten)
Einstiegsleisten aus Aluminium mit Volvo Schriftzug vorn
Elektronische Differentialsperre
Elektronische Stabilitätskontrolle
Erweitertes Clean Zone Luftqualitätssystem - mit Feinstaubfilterung nach Luftqualitätsstandard PM2,5
Fahrwerk: Dynamisch ausgelegt
Faltbarer Laderaumboden mit Befestigungssystem für Tragetaschen im Gepäckraum
Fensterheber elektrisch vorn und hinten mit Auto-Down- und Auto-Up-Funktion
Festbremsautomatik Festbremsen nach dem Auslösen der Airbags oder der Gurtstrafer, um Folgeunfälle zu verhindern.
Frontgrill-Sport mit horizontalen Streben und Grilleinfassung in Hochglanzschwarz
Gepäckraum-Trennnetz
Getriebe: 7-Gang-Doppelkupplungsgetriebe
Getränkhalter (zwei) in der Mittelkonsole
Gurthöheneinstellung vorn
Haken für Tragetaschen im Gepäckraum - zwei auf jeder Seite
Heckklappenautomatik elektrisch
Heckscheibe, beheizbar
Heckscheibenwischer
Innen- und Außenspiegel automatisch abblendend
Innenraumbeleuchtung Begrüßungsleuchten, Dachhimmelbeleuchtung, Gepäckraumbeleuchtung, Leseleuchten vorn

**TÜV SÜD Auto Partner GmbH**  
 Gutenbergstraße 13  
 70771 Leinfelden-Echterdingen

**Besichtigungsort**  
 TÜV SÜD Service Center Freiburg  
 Robert-Bunsen-Straße 1 A  
 79108 Freiburg im Breisgau

**Empfänger**  
 Backoffice  
 Santander Consumer Leasing GmbH  
 Santander-Platz 1  
 41061 Mönchengladbach



Bezeichnung
Intelligentes Fahrerinformationssystem verzögert in Gefahrensituationen eingehende Anrufe oder Fahrzeuginformationen
ISOFIX-Aufnahme für die äußeren Rücksitze
Keyless Drive (elektronisches Zugangssystem) mit sensorgesteuerter Heckklappe, beleuchteten Türgriffen und Bodenleuchten
Keyless Start elektronisches Motorstartsystem
Kindersicherung für die hinteren Türen (elektrisch)
Klimaautomatik mit 2-Zonen-Temperaturregelung inkl. getrennter Temperaturregelung für Fahrer und Beifahrer, Gebläseautomatik und Luftverteilung inkl. CleanZone Luftqualitätssystem mit Aktivkohlefilter
Komfortöffnung/-schließung der Seitenfenster per Funkfernbedienung
Kopfstützen vorne
LED-Scheinwerfer "Thors Hammer" mit Fernlichtassistent und integriertem LED-Tagfahrlicht
Lenkrad höhen- und längseinstellbar
Lenkrad: Multifunktionstasten am Lenkrad
Lenkrad: Sportlenkrad
Make-up-Spiegel für Fahrer und Beifahrer, beleuchtet
Mittelarmlehne hinten mit zwei integrierten Getränkehaltern
Mittelarmlehne vorn mit integriertem Staufach
Notfall-Bremsleuchten bei starker Verzögerung schnelles Aufleuchten der Bremsleuchten; unter 10 km/h automatische Aktivierung der Warnblinkanlage
Optischer Unterfahrschutz vorne und hinten in hochglänzendem Schwarz
Ottopartikelfilter
Paket: Parkassistent (Mild-Hybrid) - Einparkhilfe vorne und hinten mit automatischem Bremsengriff (hinten)
Paket: Sitzkomfort-Paket - Elektrisch einstellbarer Beifahrersitz - Elektrisch einstellbarer Fahrersitz mit Memoryfunktion für Fahrersitz- und Außenspiegeleinstellung (in Funkfernbedienung gespeichert) - Kopfstützen der 2. Sitzreihe umlegbar (elektrisch)
Paket: Winter-Paket - Sitzheizung vorn - Lenkradheizung
Parkbremse (elektrisch)
Polsterung: Textil (Rivel Chine) - inkl. Mittelarmlehne hinten - Aluminiumeinlage: Urban Grid - Dachhimmel: Anthrazit
Radio: Audiosystem Premium Sound by Harman Kardon - 600 Watt Leistung - 13 Lautsprecher - Fresh Air Subwoofer - Dirac Unison Soundoptimierung
Radiozubehör: Zwei USB-C Anschlüsse im Mittelkonsole vorn
Radiozubehör: Zwei USB-C- Schnittstellen an der Rückseite der Tunnelkonsole
Regensensor
Reifendruckkontrollsystem mit reifenindividueller Druckverlustmeldung
Run-off Road Protection Präventiv-Schutzsystem bei unbeabsichtigten Verlassen der Straße oder drohenden Überschlägen inkl. Notruf über Volvo On Call und Türenriegelung
Räder: Reifendichtmittel Inkl. 12-Volt Kompressor, Höchstgeschwindigkeit 80 km/h
Rückfahrkamera
Rücksitze im Verhältnis 40/60 oder komplett umlegbar
Safety Assistance -Aut. Notbremssystem mit Erkennung von Fahrzeugen, Fahrradfahrern und Fußgängern und Großtieren inkl. Kreuzungsbremsassistent und Notbremsassistent bei Gegenverkehr -Connected Safety -Driver Alert - Aufmerksamkeitswarner - Geschwindigkeitsbegrenzung (variabel) -Geschwindigkeitsregelanlage -Lane Keeping Aid (LKA) - Aktiver Spurhalteassistent -Oncoming Lane Mitigation -Ready to Drive notification -Road Edge Detection -Road Sign Information (RSI) - Verkehrszeichenerkennung
Schalthebel aus schwedischem Kristallglas mit Umrandung der Mittelkonsole in Hochglanzschwarz
Seitenfensterzierleiste in Hochglanzschwarz (unten)
Servolenkung, geschwindigkeitsabhängig
Sitze: Beifahrersitz höhen- und längenverstellbar



Bezeichnung
Sitze: Beinauflage einstellbar (manuell) für Fahrer- und Beifahrersitz
Sitze: Lendenwirbelstütze (4-Wege elektrisch einstellbar) für Fahrer- und Beifahrersitz
Sitze: Schleudertrauma-Schutzsystem WHIPS inkl. Durchtauchschutz auf allen Sitzplätzen und energieabsorbierender Sitzpolsterungen vorn
Sport Front- und Heckschürze
Start-/Stop-Technologie
Steckdose 12 Volt im Gepäckraum
Steckdose 12 Volt-Anschluss vorn
Telefon: Induktives Smartphone-Ladesystem Lädt Smartphones, die den Qi-Standard unterstützen, auf einer Ladefläche kabellos auf
Textilfußmatten: Sport Textilfußmatten vorn und hinten
Verbandskasten und Warndreieck
Verglasung: Colorverglasung
Verzurrösen (vier) im Gepäckraum
Vorbereitung für Anhänger-Stabilisierungskontrolle (TSA)
Warnton/-anzeige bei nicht angelegten Sicherheitsgurten (für alle Sitzplätze)
Wegfahrsperr
Zentralverriegelung mit zwei Funkfernbedienungen und integriertem Notschlüsseln inkl. automatischer Verriegelung der Türen während der Fahrt (deaktivierbar)

## Sonderausstattung

Bezeichnung
Alarmanlage mit Bewegungs-/Neigungssensor (B3,B4,B5) Sicherheitsschließung
Frontscheibenheizung
Lackierung: Metallic-Lackierung
Paket: Fahrerassistenz-Paket (Mild-Hybrid) - Adap. Geschwindigkeitsregelanlage - Emergency Stop Assist -automatisches Nothaltesystem bei Nichtbeachtung von Warnhinweisen infolge von ausbleibenden Lenk-, Brems- und Beschleunigungsaktivitäten des Fahrers inkl. Aktivierung der Warnblinkanlage und automatischer Bremsung bis zum Stillstand - Pilot Assist
Paket: Licht - LED-Nebelscheinwerfer - Scheinwerferreinigungsanlage
Räder: Leichtmetallräder 19"-5-Y-Speichen-Design Diamantschnitt/Matt-Graphitoptik 7,5 Jx 19" mit Ganzjahresbereifung 235/50 R19 Reifenkategorie A
Verglasung: Seiten- und Heckfenster abgedunkelt (ab B -Säule)

## Wertmindernde Faktoren

Nr.	Bauteilgruppe	Beschreibung
1	Motorhaube	Motorhaube (Baumharz) - Lackmangel - auslegen / polieren
2	Tür vorn rechts	Tür (Baumharz) - Lackmangel - auslegen / polieren
3	Außenspiegel rechts	Abdeckkappe - verkratzt / verschürft - Smart Repair
4	Seitenwand links	Einstieg - verkratzt / verschürft - Smart Repair
5	Blinkleuchte	Spiegel rechts - gebrochen / gerissen - erneuern
6	Stoßfänger hinten	Stoßfänger hinten - verkratzt / verschürft - Smart Repair
7	Stoßfänger vorn	Stoßfänger vorn - Steinschlag - lackieren
8	Tür hinten rechts	Tür - Delle / Lackschaden - instandsetzen und lackieren

## Gebrauchsspuren

Nr.	Bauteilgruppe	Beschreibung
		Das Fahrzeug weist dem Alter und Einsatzzweck entsprechende Gebrauchsspuren auf.



## Fehlteile

Fehlteil
Rad/Reifen - Radsatz komplett (19" LM mit Sommerreifen)
Summe (netto)

## Festgestellte Nachlackierungen

Nr.	Ort	Wertminderung
Keine feststellbar		

Der Verschleißzustand sowie evtl. Schäden an der Bereifung sind wertmäßig berücksichtigt.

## Hinweise zum Gutachten

### Angaben zum Auftrag und zum Begutachtungsumfang:

Es wurde der Auftrag erteilt, eine Fahrzeugbewertung über das beschriebene Fahrzeug zu erstellen.

### Fahrzeug-Identifizierung:

- Die Fahrzeug-Identifizierungsnummer (FIN) wurde am Fahrzeug abgelesen und die Übereinstimmung im Verlauf der Besichtigung durch den Unterzeichner mit den vorgelegten Unterlagen festgestellt.

### Besichtigungsbedingungen:

- Eine ordnungsgemäße Sichtprüfung der Lackierung und der Karosserie war wegen unzureichender Lichtverhältnisse/ Nässe oder Verschmutzung nur eingeschränkt möglich.
- Zur Untersuchung des Fahrzeuges standen Hubmittel bzw. eine Grube zur Verfügung.

### Probefahrt / Probelauf von Motor und Aggregaten:

- Es wurde eine kurze Bewegungs- und Rangierfahrt auf dem Betriebsgelände durchgeführt.
- Ein Probelauf des Motors wurde durchgeführt.

### Verkehrssicherheit:

- Augenscheinlich konnte zum Zeitpunkt der Besichtigung keine Beeinträchtigungen zur Betriebs- bzw. Verkehrssicherheit festgestellt werden.

### Vorschäden:

- Am Fahrzeug konnten augenscheinlich keine reparierten Vorschäden festgestellt werden.

### Weitere Hinweise und Feststellungen:

- Die getroffene Feststellung beinhalten weder eine Fahrzeugabnahme im Sinne der StVZO, noch im Sinne des Gewährleistungsrechtes.
- Werden Schäden oder Mängel welche erst im Rahmen von Zerlege-/ Diagnosearbeiten oder durch erweiterte Kenntnisse festgestellt, sowie durch verschwiegene Mängel oder arglistige Täuschung hervorgerufen, wird um sofortige Benachrichtigung des Sachverständigen gebeten.  
Eine Nachbesichtigung des Fahrzeuges zur Feststellung des Umfanges der Reparaturweiterung und damit verbundenen Kostenausweitung wird in diesem Fall durch den Sachverständigen umgehend durchgeführt. Die für die Schadenerweiterung ursächlichen Altteile sind bis zur Nachbesichtigung durch den Sachverständigen aufzubewahren.

**TÜV SÜD Auto Partner GmbH**  
Gutenbergstraße 13  
70771 Leinfelden-Echterdingen

**Besichtigungsort**  
TÜV SÜD Service Center Freiburg  
Robert-Bunsen-Straße 1 A  
79108 Freiburg im Breisgau

**Empfänger**  
Backoffice  
Santander Consumer Leasing GmbH  
Santander-Platz 1  
41061 Mönchengladbach



## Übersichtsfotos



Abbildung 1: Schräg vorne



Abbildung 2: Schräg vorne



Abbildung 3: Schräg hinten



Abbildung 4: Schräg hinten



Abbildung 5: Laderaum



Abbildung 6: Motorraum

**TÜV SÜD Auto Partner GmbH**  
Gutenbergstraße 13  
70771 Leinfelden-Echterdingen

**Besichtigungsort**  
TÜV SÜD Service Center Freiburg  
Robert-Bunsen-Straße 1 A  
79108 Freiburg im Breisgau

**Empfänger**  
Backoffice  
Santander Consumer Leasing GmbH  
Santander-Platz 1  
41061 Mönchengladbach



Abbildung 7: FIN



Abbildung 8: Innenraum vorne



Abbildung 9: Kombiinstrument



Abbildung 10: Laufleistung



Abbildung 11: Instrumententafel



Abbildung 12: Zulassungsdokument(e)

**TÜV SÜD Auto Partner GmbH**  
 Gutenbergstraße 13  
 70771 Leinfelden-Echterdingen

**Besichtigungsort**  
 TÜV SÜD Service Center Freiburg  
 Robert-Bunsen-Straße 1 A  
 79108 Freiburg im Breisgau

**Empfänger**  
 Backoffice  
 Santander Consumer Leasing GmbH  
 Santander-Platz 1  
 41061 Mönchengladbach

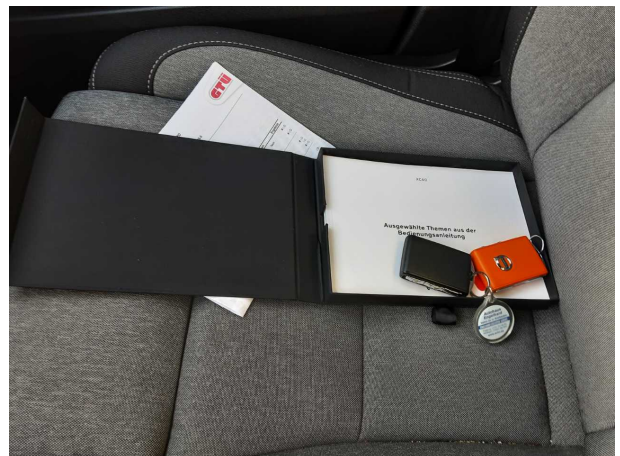

Abbildung 13: Innenraum hinten



Abbildung 14: Montierte Bereifung

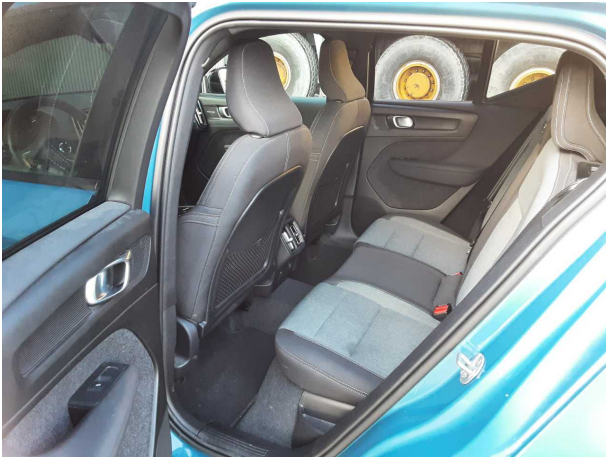

Abbildung 15: Ladebuchse/Tankstutzen



Abbildung 16: Sonstiges

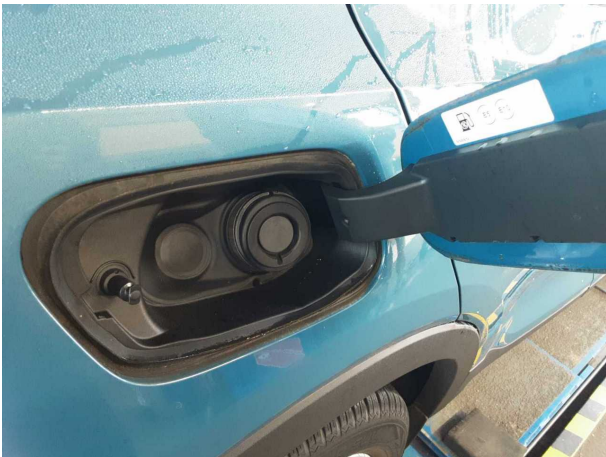

## Beschädigungsfotos

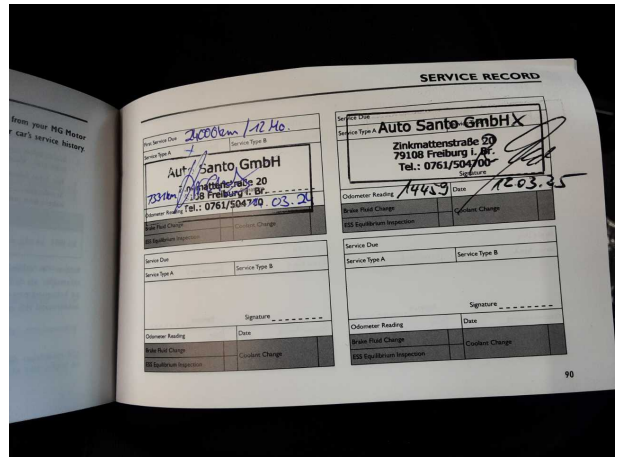

**Beschädigung #1:** Motorhaube: Motorhaube (Baumharz) - Lackman...  
- auslegen / polieren



**Beschädigung #1:** Motorhaube: Motorhaube (Baumharz) -  
Lackmangel - auslegen / polieren



**Beschädigung #2:** Tür vorn rechts: Tür (Baumharz) - Lackmangel -  
auslegen / polieren

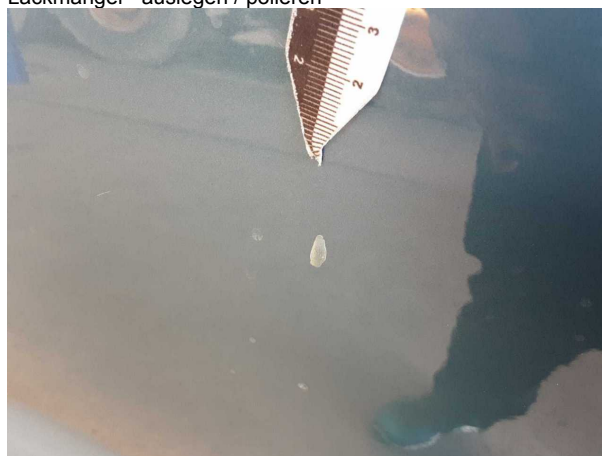

**Beschädigung #2:** Tür vorn rechts: Tür (Baumharz) - Lackmang...  
auslegen / polieren



**Beschädigung #3:** Außenspiegel rechts: Abdeckkappe - verkratzt /  
verschürft - Smart Repair



**Beschädigung #3:** Außenspiegel rechts: Abdeckkappe - verkratzt /  
verschürft - Smart Repair

**TÜV SÜD Auto Partner GmbH**  
Gutenbergstraße 13  
70771 Leinfelden-Echterdingen

**Besichtigungsort**  
TÜV SÜD Service Center Freiburg  
Robert-Bunsen-Straße 1 A  
79108 Freiburg im Breisgau

**Empfänger**  
Backoffice  
Santander Consumer Leasing GmbH  
Santander-Platz 1  
41061 Mönchengladbach



**Beschädigung #4:** Seitenwand links: Einstieg - verkratzt / verschürft - Smart Repair



**Beschädigung #4:** Seitenwand links: Einstieg - verkratzt / verschürft - Smart Repair



**Beschädigung #5:** Blinkleuchte: Spiegel rechts - gebrochen / gerissen - erneuern



**Beschädigung #5:** Blinkleuchte: Spiegel rechts - gebrochen / gerissen - erneuern



**Beschädigung #6:** Stossfänger hinten: Stossfänger hinten - verkratzt / verschürft - Smart Repair

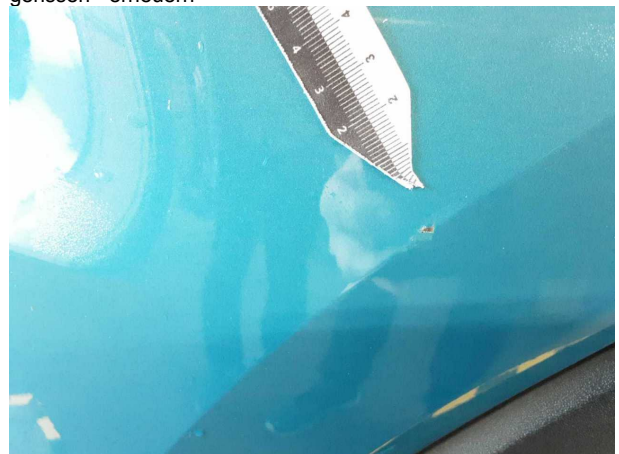

**Beschädigung #6:** Stossfänger hinten: Stossfänger hinten - verkratzt / verschürft - Smart Repair

**TÜV SÜD Auto Partner GmbH**  
Gutenbergstraße 13  
70771 Leinfelden-Echterdingen

**Besichtigungsort**  
TÜV SÜD Service Center Freiburg  
Robert-Bunsen-Straße 1 A  
79108 Freiburg im Breisgau

**Empfänger**  
Backoffice  
Santander Consumer Leasing GmbH  
Santander-Platz 1  
41061 Mönchengladbach



**Beschädigung #7:** Stossfänger vorn: Stossfänger vorn - Steinschlag - lackieren



**Beschädigung #7:** Stossfänger vorn: Stossfänger vorn - Steinschlag - lackieren

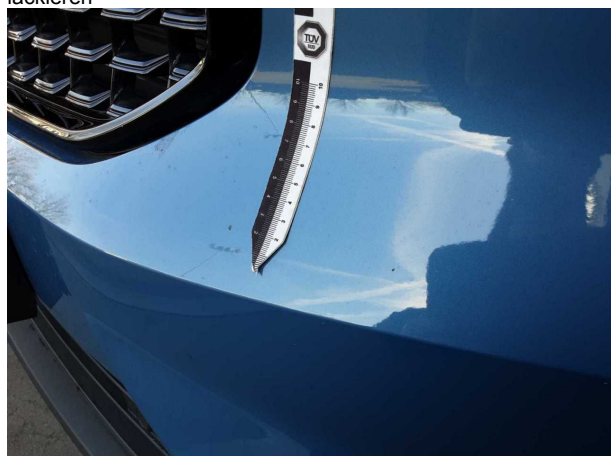

**Beschädigung #7:** Stossfänger vorn: Stossfänger vorn - Steinschlag - lackieren



**Beschädigung #8:** Tür hinten rechts: Tür - Delle / Lackschaden - instandsetzen und lackieren



**Beschädigung #8:** Tür hinten rechts: Tür - Delle / Lackschaden - instandsetzen und lackieren