



Zustandsbericht

- Protokoll der Fahrzeugbewertung -

Berichts-Nr: 9995439
vom: 06.02.2026

» Übersicht

Auftrags-Nr: 1002310177
Besichtigt am: 13.01.2026 12:02
Berichts-Nr: 9995439
FIN: WVGZZZ5N2PW024891



Fahrzeugansicht - diagonal
vorne links



Fahrzeugansicht - diagonal
hinten rechts

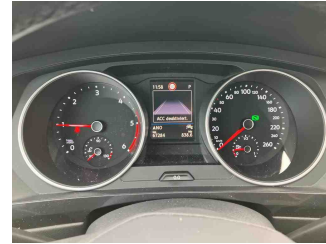

Innenraum - Cockpit mit
Laufleistung



Zustandsbericht

- Protokoll der Fahrzeugbewertung -

Berichts-Nr: 9995439
vom: 06.02.2026

» Fahrzeugdaten

Fahrzeugkategorie:	Personenkraftwagen
Fahrzeugart:	SUV
Hersteller:	Volkswagen
Modell:	Tiguan
HSN / TSN:	0603 / BZG
Erstzulassungsdatum:	28.11.2022
Laufleistung:	67.284 km
Nachweis Kilometerstand:	Abgelesen
Farbe:	Delfingrau Metallic
Farbe Dach:	Delfingrau Metallic
Antriebsart:	Frontantrieb
Motorisierung/Kraftstoff:	Diesel
Hubraum:	2.000 ccm
Leistung:	110 kW (150 PS)
Fahrzeuglänge:	
Fahrzeughöhe:	
Fahrzeugbreite:	
Zulässiges Gesamtgewicht:	
Radstand:	
Anzahl Achsen:	2
Zylinder:	4
Schadstoffklasse:	Euro 6
Anzahl Türen:	4
Anzahl Sitze:	5
Getriebe:	Automatik 7-Gang
Polsterart:	Stoff
Interieurfarbe:	Titanschwarz - Grau - Blau/ Titanschwarz/Schwarz/Storm Grey
Anzahl vorhandene Schlüssel:	2

» Dokumente & Wartung

Nächste HU:	
Zulassungsbescheinigung (ZBT1 Original) vorhanden:	Nein
Zulassungsbescheinigung entgegengenommen:	Ja
Kennzeichen entgegengenommen:	Keine
Wartungsheft:	Digital
Wartungsnachweis:	Nicht prüfbar
Datum der letzten Wartung:	
Km-Stand bei letzter Wartung:	
Restlauf bis Service:	0 Tag(e)



Zustandsbericht

Berichts-Nr: 9995439
vom: 06.02.2026

- Protokoll der Fahrzeugbewertung -

» Fahrzeugausstattung

"Active"	Dachreling silber eloxiert
"ACTIVE"	Dämpfung hinten,Basis 1
12-V-Steckdose an der Mittelkonsole hinten und im Gepäckraum	Dämpfung vorn
2 LED-Leseleuchten vorn und 2 hinten	Dekoreinlagen für Sondermodell
2 USB-C-Schnittstellen vorn	Diebstahlwarnanlage mit Innenraumüberwachung, Back-up-Horn und Abschleppschutz
3 Kopfstützen hinten	Diebstahlwarnanlage mit Safe-Sicherung
4 AirStop®-Ganzjahresreifen 235/55 R 18	Digitaler Radioempfang DAB+
4 Leichtmetallräder "Nizza" 7 J x 18 in Schwarz, Oberfläche glanzgedreht	Diversity-Antenne für FM-Empfang
4-Zylinder-Dieselmotor 2,0 l	Doppelkupplungsgetriebe DQ381
4-Zylinder-Dieselmotor 2,0 l TDI, 110 kW	Doppelton-Signalhorn
7-Gang-Automatikgetriebe oder DSG Beachtung: Fam. EDF	Drehstromgenerator 180 A
8 Lautsprecher	Dreipunkt-Automatisksicherheitsgurt für mittleren Rücksitzplatz
Abdeckungen für Leichtmetallräder	Dreipunkt-Automatisksicherheitsgurte mit Gurtstraffer für die äußeren Rücksitzplätze
Abgasendrohr hinten (Standard)	Dreipunkt-Automatisksicherheitsgurte vornmit Höheneinstellung und Gurtstraffer
Abgasnorm EU6 AP	ECO-Funktion
Ablagefach am Dachhimmel	Einstiegsleisten für Sondermodell
Airbag für Fahrer und Beifahrer, mit Beifahrerairbag-Deaktivierung, inkl. Knie-Airbag auf der Fahrerseite	Elektrische Luftzusatzheizung
Ambientebeleuchtung 30-farbig	Elektronische Parkbremse inkl. Auto-Hold-Funktion
Anhängevorrichtung anklappbar, mit elektrischer Entriegelung	Elektronisches Stabilisierungsprogramm mit Gegenlenkunterstützung, ABS, ASR, EDS, MSR und Gespannstabilisierung
App-Connect inkl. App-Connect Wireless für Apple CarPlay und Android Auto	Entfall des Schriftzugs für die Motorbezeichnung auf der Gepäckraumklappe
Assistenzpaket "IQ.DRIVE" inkl. "Emergency Assist", ohne "Side Assist" und Proaktives Insassenschutzsystem	Entriegelung Heckklappe/Deckel hinten von außen
Außen-Sound Standard	Fahrassistent "Travel Assist", Spurhalteassistent "Lane Assist" und "Emergency Assist"
Außenspiegel auf Fahrerseite asphärisch	Fahrlichtschaltung automatisch, mit LED-Tagfahrlicht sowie "Coming home"- und "Leaving home"-Funktion
Außenspiegel elektrisch einstell-, anklapp-, beheizbar, Umfeldbeleuchtung, Beifahrerspiegelabsenkung	Fahrprofilauswahl
Außenspiegel rechts, konvex	Fahrzeuge mit besonderen Produktaufwertungsmaßnahmen
Außenspiegelgehäuse und Türgriffe in Wagenfarbe	Fahrzeugklassen-Differenzierung -550-
Ausstattungsanpassung	Federbereich 12 nur Einbausteuerung keine Bedarfsprognose
Automatische Distanzregelung ACC "stop & go", mit Geschwindigkeitsbegrenzer	Fernentriegelung für Rücksitzlehne
Batterie 420A (70Ah)	Fernlichtassistent "Light Assist"
Batterie/Generator Kapazität Standard	Fertigungsablauf Standard
Bauteilesatz ohne länderspezifische Bauvorschrift	Frontantrieb
Beifahrersitzlehne komplett umklappbar	Frontscheibe drahtlos beheizbar und infrarot-reflektierend
Betriebserlaubnis Nachtrag	Frontscheibe in Verbundsicherheitsglas, drahtlos beheizbar und infrarot-reflektierend, geräuschkämmend
Betriebsspannung 12 V	Fußgängererkennung
Bordliteratur in Deutsch (Deutschland)	Gepäckraumboden
Bordwerkzeug	Gepäckraumleuchte
Chrom-Applikationen an Spiegeleinstell-, Fensterheberschaltern, Türzuziehgriffen; Türinnenbetätigung in Chrom matt	Gewichtsbereich 10 nur Einbausteuerung keine Bedarfsprognose
Dachhimmel	Innenspiegel automatisch abblendend



Zustandsbericht

- Protokoll der Fahrzeugbewertung -

Berichts-Nr: 9995439
vom: 06.02.2026

ISOFIX-Halteösen zur Befestigung von 2 Kindersitzen auf den Rücksitzen, auch für i-Size-Kindersitze	Ohne Feuerlöscher
Kältemittel R1234yf	Ohne Gepäck-Spinne/Netz/Tasche
Kein Sonderfahrzeug, Standard-Ausführung	Ohne Head-Up Display
Kennzeichenbeleuchtung in LED-Technik	Ohne Heckspoiler
Klimaanlage "Air Care Climatronic" mit Aktiv-Kombifilter, Bedienelementen hinten und 3-Zonen-Temperaturregelung	ohne Kennzeichenträger
Kombi-Instrument mit elektronischem Tachometer, Kilometer- und Tageskilometerzähler, Drehzahlmesser	Ohne Klappstisch an Vordersitzlehne
Komfortausstattung	Ohne Ladekabel
Komfortsitze vorn	Ohne Mode3 Ladekabel
Kopfairbagsystem für Front- und Fondpassagiere inkl. Seitenairbags vorn	Ohne Nebelscheinwerfer
Kraftstoffsystem Diesel	Ohne Oberflächenschutz mit zusätzlichen Transportschutzmaßnahmen
Kurzheck	Ohne Scheinwerferreinigungsanlage
Landesverkaufsprogramm Deutschland	Ohne Sitzbelüftung/Massagesitze
LED-Scheinwerfer	Ohne Spurwechselassistent
Lendenwirbelstützen vorn	Ohne Trennwand
Leuchte im Fußraum vorn	Ohne Überführungsausrüstung
Leuchtweitenregulierung	Ohne zus. Triebwerks-Unterschutz
Linkslenker	Ohne Zusatz-/Standheizung
Make-up-Spiegel beleuchtet in den Sonnenblenden	Ohne zusätzliche Bereifung
Mittelarmlehne vorn	Online-Dienst, mit OCU, mit Head Unit Codierung, ohne WFS-Verbund
Müdigkeitserkennung	Parklenkassistent "Park Assist" inkl. Einparkhilfe
Multifunktionsanzeige "Premium" mit mehrfarbigem Display	Pedale und Fußstütze in Edelstahl gebürstet
Multifunktionskamera	Proaktives Insassenschutzsystem in Verbindung mit "Front Assist"
Multifunktionslenkrad in Leder, beheizbar, mit Schaltwippen	Radio
Navigationssystem "Discover Media" inkl. "Streaming & Internet"	Radsicherungen mit erweitertem Diebstahlschutz
Navigationssystem "Discover Media" inkl. "Streaming & Internet"	Radstand
Nebelschlussleuchte	Raucherausführung
Nicht Heissland	Rechtsverkehr
Nizza 7 J x 18 in Schwarz / glanzgedreht, AirStop®-Reifen 235/55 R 18 mit Rollwiderstandsklasse A	Regensensor
Normal-Lackierung	Regionscode " ECE " für Radio
Notbremsassistent "Front Assist" (für automatische Distanzregelung ACC bis 210 km/h)	Reifen ohne Festlegung der Reifenmarke
Notruf-Service; keine Registrierung notwendig, Dienst ist bei Auslieferung aktiviert	Reifendruck-Kontrollsystem
Ohne 2. Batterie	Rückfahrkamera "Rear View"
Ohne Aktivkohlebehälter mit SCR	Rückleuchten
Ohne alternativ-Antriebssystem	Rücksitzbank asymmetrisch teilbar; längs verschieb- und klappbar; mit Durchlademöglichkeit und Mittelarmlehne
Ohne Aufkleber und Embleme	Schalthebelknauf in Leder
Ohne Berg-Anfahr/ Abfahrhilfe/ Komfort- fahrhilfe	Scheibenbremsen hinten
Ohne besondere Karosseriemaßnahmen	Scheibenbremsen vorn
Ohne Dacheinsatz (Volldach)	Scheibenwaschdüsen vorn automatisch beheizt
Ohne Elektrische Lenksäulenverriegelung (ELV)	Schlüsselloses Schließ- und Startsystem "Keyless Access" mit Safe-Sicherung
Ohne Elektromotor (Hybrid)	Schlüsselloses Schließ- und Startsystem "Keyless Access" mit Safe-Sicherung
	Schubladen unter den Vordersitzen



Zustandsbericht

- Protokoll der Fahrzeugbewertung -

Berichts-Nr: 9995439
vom: 06.02.2026

Seitenscheiben hinten und Heckscheibe abgedunkelt
Serienkraftstoff-Erstbefüllung
Serviceanzeige 30000 km oder 2 Jahre (flexibel)
Servolenkung elektromechanisch, geschwindigkeitsabhängig
geregelt
Sicherheitsoptimierte Kopfstützen vorn, längs- und
höhenstellbar
Sitzbezüge für Sondermodell
Spezielles Typschild für EG für M1-Pkw
Sprachbedienung
Stabilisator hinten
Stabilisator vorn
Standard-Klimazonen
Start-Stopp-System mit Bremsenergie-Rückgewinnung
Stoßfänger in Wagenfarbe, -unterteile schwarz
Telefonschnittstelle "Comfort" mit induktiver Ladefunktion
Textilfußmatten vorn und hinten
Tire Mobility Set: 12-Volt-Kompressor und Reifendichtmittel
Trägerfrequenz 433,92 bis 434,42 MHz
Tür und Seitenverkleidung Schaumfolie und Gewebe
Typrüfstand Deutschland
Variante Grundausstattung
Verbandtasche, Warndreieck und Warnweste
Verkehrszeichenerkennung
Vorbereitet für "We Connect" und "We Connect Plus"
Vordersitze beheizbar
Vordersitze mit Höheneinstellung
Warnleuchte für Waschwasserstand
Warnton und -leuchte für nicht angelegte Gurte vorn und hinten
Wartungsintervallverlängerung
Zierleisten schwarz



Zustandsbericht

- Protokoll der Fahrzeugbewertung -

Berichts-Nr: 9995439
vom: 06.02.2026

» Bereifung

MONTIERTE BEREIFUNG

Hersteller	Ort	Position	Typ	Felge	Dimension	Profiltiefe
Continental	Vorne	Links	Ganzjahresreifen	Aluminium	235/55 R 18 100 V	5,0 mm
Continental	Vorne	Rechts	Ganzjahresreifen	Aluminium	235/55 R 18 100 V	5,0 mm
Continental	Hinten	Links	Ganzjahresreifen	Aluminium	235/55 R 18 100 V	5,0 mm
Continental	Hinten	Rechts	Ganzjahresreifen	Aluminium	235/55 R 18 100 V	5,0 mm

Reifen zulässig: Ja

Reifen verkehrssicher: Ja

ERSATZ-/NOTRAD & ZUBEHÖR

Bordwerkzeug vorhanden: Ja

Tirefit vorhanden: Ja

Tirefit Ablaufdatum: 07.2028

Kompressor vorhanden: Ja



Zustandsbericht

- Protokoll der Fahrzeugbewertung -

Berichts-Nr: 9995439
vom: 06.02.2026

» Wertmindernde Faktoren

Nr	Bauteil	Schadensbeschreibung	Reparaturempfehlung
1	Tür hinten links	Deformiert	Ersetzen
2	Wartung	Wartung fällig	Ausführen
3	Vorbereitungszeit Metall-Lackierung	Lack Vorbereitung	Ausführen

» Gebrauchsspuren

Das Fahrzeug weist dem Alter, der Laufleistung und dem Einsatzzweck entsprechende Gebrauchsspuren auf.



Zustandsbericht

- Protokoll der Fahrzeugbewertung -

Berichts-Nr: 9995439
vom: 06.02.2026

» Merkantile Wertminderung

Unfallfahrzeug:	Ja
Vorschäden bekannt:	Ja
Vorschäden feststellbar:	Ja
Nachlackierungen vorhanden:	Nein
Lackschichtdickenmessung durchgeführt:	Ja - ohne Auffälligkeiten/Abweichungen

Nr	Bauteil	Schadensbeschreibung	Reparaturstatus	Reparaturkosten
1	Andere	Teilkaskoschaden		€ 7.600,00
Summe (ohne MwSt.):				€ 7.600,00

ERGEBNISSE DER LACKSCHICHTDICKENMESSUNG

Die Messwerte lagen im üblichen Bereich.

Pro Bauteil wurden mindestens 3 Messungen durchgeführt.



Zustandsbericht

Berichts-Nr: 9995439
vom: 06.02.2026

- Protokoll der Fahrzeugbewertung -

» Hinweise zum Zustandsbericht

Angaben zum Auftrag und zum Bewertungsumfang:

Es wurde der Auftrag erteilt, einen Zustandsbericht über das beschriebene Fahrzeug zu erstellen.

Die Fahrzeugzustandsbewertung erfolgte auftragsgemäß auf Basis der vom Auftraggeber vorgegebenen Standards für Fahrzeugbewertungen. Die Feststellungen im Einzelfall trifft der Sachverständige aufgrund eigener Sachkunde und nach eigenem sachverständigen Ermessen.

Fahrzeug-Identifizierung:

WVGZZZ5N2PW024891

FIN abgelesen und stimmt mit Unterlagen überein

Allgemeinzustand:

Gereinigt

Besichtigungsbedingungen:

Nicht ausreichend, Nässe, Schnee/Eis

Hebebühne/Hubmittel benutzt:

Ja

Motorenlauf durchgeführt:

Ja

Fahrprobe durchgeführt:

Ja



Zustandsbericht

- Protokoll der Fahrzeugbewertung -

Berichts-Nr: 9995439
vom: 06.02.2026

» Sonstige Bemerkungen

Vorliegendes Exemplar wurde auf elektronischem Wege erzeugt. Es ist ohne Originalunterschrift gültig.

» Ansichtsfotos



Fahrzeugansicht - diagonal vorne links



Fahrzeugansicht - diagonal vorne rechts



Fahrzeugansicht - diagonal hinten links



Fahrzeugansicht - diagonal hinten rechts

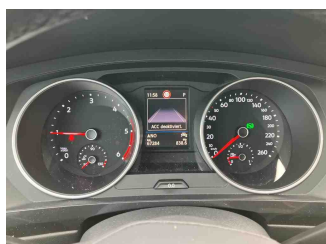

Innenraum - Cockpit mit Laufleistung



Equipment - Bordwerkzeug



Seitenansicht - Schweller links

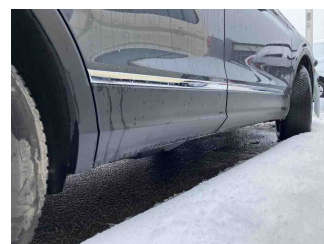

Seitenansicht - Schweller rechts



Fahrzeug - Typenschild/Fahrgestellnummer



Räder - Rad montiert vorne links



Räder - Rad montiert vorne rechts



Räder - Rad montiert hinten links



Räder - Rad montiert hinten rechts



Innenraum - Mittelkonsole



Fahrzeug - Motorraum offen

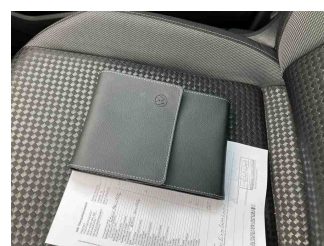

Equipment - Boardmappe/ Securitybag



Zustandsbericht

- Protokoll der Fahrzeugbewertung -

Berichts-Nr: 9995439
vom: 06.02.2026

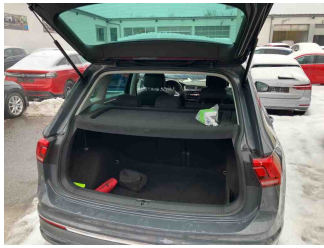

Innenraum - Kofferraum



Equipment - Anhängerkupplung

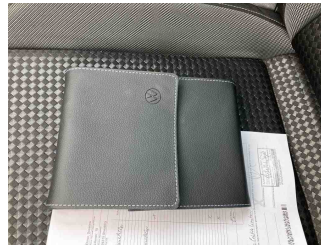

Fahrzeug - Serviceunterlagen /
Wartungsnachweis



Innenraum - vorne



Innenraum - hinten



Räder - Haltbarkeitsdatum
Tirefit

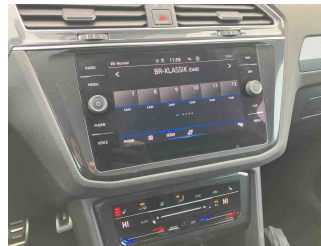

Innenraum -
Navigationsgerät/Radio

» Beschädigungsfotos

WERTMINDERNDE FAKTOREN

1 - Tür hinten links - Deformiert - Ersetzen



2 - Wartung - Wartung fällig - Ausführen

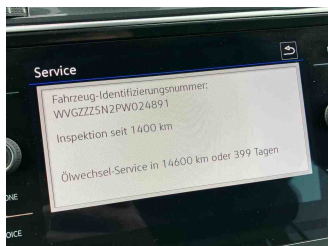

3 - Vorbereitungszeit Metall-Lackierung - Lack Vorbereitung - Ausführen