



Zustandsbericht

Protokollnummer: 46060191
Auftrags-Nr / Referenz: 35003693
Besichtigungsdatum: 03.06.2026

Angaben zum Fahrzeug

Hersteller / Modell	Volvo XC60 T6 AWD Recharge Geartronic RDesign		
Kennzeichen	K-CB 7509E	Fahrgestellnummer	LYVUZH1VDNB993500
Erstzulassung	02.03.2022	Laufleistung (abgelesen)	53.466 km
HSN/TSN	9101 / BRS 00012	Kraftstoffart / Zylinder	Hybr.B/E ext.auf / 4
Fahrzeugart	Geländewagen	Antriebsart	Allradantrieb
Schadstoffklasse	EURO6;WLTP;AP;PI/CI; M, N...	Getriebe / Anzahl Gänge	Automatik
Farbe	Weiß Metallic	Besichtigungszustand	bedingt: Licht/Nässe/Schmutz
Leistung / Hubraum	186 kW / 1.969 ccm	Nächste HU	04/2026
Wartungsheft / Nachweis	vorhanden / vollständig	Restlauf bis Service	29.244 km
Letzte Wartung	05/2026 bei 52.710 km	Polsterart	Stoff/Leder Kombination
Vorschaden	Keine Feststellbar	Polsterfarbe	Schwarz
Nachlackierung	Keine Feststellbar	zul. Gesamtgewicht	2.660 kg
Dokumente	ZB I vorhanden (Kopie)	Anzahl Halter	unbekannt
Schlüssel soll/ist	2/2	Anzahl Sitze / Türen	5 / 5
Vertragsnummer	35003693	Re-Import	Nein

Zustandsbericht

Hauptbereifung

Achse	Reifengröße	Reifentyp	Hersteller	Profiltiefe	Verkehrstauglichkeit
1	235/55 R19 105V	Sommerreifen auf Leichtmetall	Continental	4mm / 4mm	i.O.
2	235/55 R19 105V	Sommerreifen auf Leichtmetall	Continental	4mm / 4mm	i.O.

Zusatzbereifung

Achse	Reifengröße	Reifentyp	Hersteller	Profiltiefe	Verkehrstauglichkeit
1	235/60 R18 107V	Winterreifen auf Leichtmetall	Nokian	7mm / 6mm	i.O.
2	235/60 R18 107V	Winterreifen auf Leichtmetall	Nokian	7mm / 6mm	i.O.

Legende: Profiltiefenangabe für Reifen links an erster Stelle, für Reifen rechts an zweiter Stelle der Achse

Ausstattung

Serienausstattung

Bezeichnung
12 Volt-Anschluss im Gepäckraum
12 Volt-Anschluss vorn
ABS - Anti-Blockier-System mit EBV
Acoustic Vehicle Alerting System (AVAS) Akustischer Fußgänger-/Radfahrerschutz durch künstlich generierte Fahrgeräusche im Geschwindigkeitsbereich bis 20 km/h
Airbag Fahrer- und Beifahrerseite mit zweistufigem Auslösesystem
Airbag, Beifahrerseite abschaltbar
Airbag, Knieairbag für Fahrer

TÜV SÜD Auto Partner GmbH
Gutenbergstraße 13
70771 Leinfelden-Echterdingen

Besichtigungsort
Holman Compound Linz
Asbacher Str/ Sterner Huette
53545 Linz am Rhein

Empfänger
Backoffice
Santander Consumer Leasing GmbH
Santander-Platz 1
41061 Mönchengladbach



Bezeichnung
Airbag, Seitenairbags für Fahrer und Beifahrer und Kopf-/schulterairbags (iC) für alle Insassen
Allradantrieb (AWD) - abhängig vom Fahrmodus
Ambientebeleuchtung Erweiterte Innenbeleuchtung mit: - Ambientebeleuchtung vorn und hinten - Ausstiegsleuchten vorn und hinten - Arbeitsleuchte an der Heckklappe - beleuchtete Türablagen und Türöffner vorn und hinten - Fußraumbelichtung hinten - Leseleuchten hinten
Android Infotainmentsystem - 9"-Touchscreen (22,9-cm-Diagonale) - Bluetooth -Freisprecheinrichtung inkl. Audiostreaming - Digitale Fahrzeugbedienungsanleitung - Digitaler Radioempfang (DAB+) - 2 USB-C-Anschlüsse (kompatibel mit Apple iPod/iPhone/iPad)
Außenspiegel elektrisch einklappbar
Außenspiegel elektrisch einstellbar und beheizbar
Außentemperaturanzeige
Bergabfahrlilfe HDC
Berganfahrassistent Hill Start Assist (HSA)
Beschlagsensor zur automatischen Aktivierung der Defrosterfunktion
Blinkleuchten (LED) in Außenspiegel integriert
Bordcomputer mit Fahrzeugkontrollfunktionen
Bremsleuchte, dritte - Notfall-Bremsleuchten (bei starker Verzögerung schnelles Aufleuchten der Bremsleuchten; bei Geschwindigkeiten unter 10 km / h automatische Aktivierung der Warnblinkanlage)
CleanZone Luftqualitätssystem mit Aktivkohlefilter - automatische Umlufschaltung und Vorbelüftung des Innenraums bei Fahrzeugentriegelung
Dachhimmel in Anthrazit
Dachkantenspoiler
Dachreling in hochglänzendem Schwarz (integriert)
Digitale Instrumentierung 2. Gen. Vollgrafisches 12,3"-Fahrerdisplay (31,2-cm-Diagonale) mit zwei variablen Rundinstrumenten und Infodisplay (z. B. für Navigations- Kartenansicht)
Drive Mode Fahrmoduseinstellungen für Motor, Getriebe, Lenkung, Bremsen und Fahrwerk: Hybrid,Pure,AWD,Off Road,Power
Einlage Aluminiumeinlage Metal Mesh
Einparkhilfe, hinten mit automatischem Bremseingriff (hinten)
Einstiegsleisten aus Aluminium mit Recharge Schriftzug, vorne
Electronic Stability Control (ESC) - Elektronische Stabilitätskontrolle
Elektronische Differentialsperre
Fensterheber elektrisch vorn und hinten mit Auto-Down- und Auto-Up-Funktion
Fensterumrandung in Hochglanzschwarz
Festbremsautomatik Festbremsmechanismus nach dem Auslösen der Airbags oder der Gurtstraffer, um Folgeunfälle zu verhindern
Gepäckraum-Trennnetz
Getriebe: 8-Gang Geartronic Automatikgetriebe
Google Services mit Navigationsfunktion Navigationsfunktion über Google Maps, Google Assistant, Google Play Store und unbegrenztes Datenvolumen (beinhaltet Datenvolumen für Kartenaktualisierungen, App-Downloads und Streaming-Dienste) für die ersten 4 Jahre
Heckklappenautomatik elektrisch
Heckscheibe, beheizbar
Innen- und Außenspiegel automatisch abblendend
Innenraumbelichtung Dachhimmel, Leseleuchten vorn, Ambientebeleuchtung vorn, Fußraum vorn, Ablagefach hinter Mittelkonsole, Handschuhfach und Gepäckraum
Intelligentes Fahrerinformationssystem verzögert in Gefahrensituationen eingehende Anrufe oder Fahrzeuginformationen
ISOFIX-Aufnahme für die äußeren Rücksitze
Keyless Drive (elektronisches Zugangssystem) mit sensorgesteuerter Heckklappe, beleuchteten Türgriffen und Bodenleuchten



Bezeichnung
Kindersicherung (Türen hinten)
Klimaautomatik mit getrennter Temperaturregelung für Fahrer und Beifahrer und zusätzlichen Belüftungsdüsen für die 2. Sitzreihe (in B-Säule integriert)
Kopfstützen (5) vorn und hinten
Kopfstützen hinten umklappbar elektrisch
Ladebox unter dem Laderaumboden
Ladekabel Schuko/Typ 2 (Mode 2) 7 m Länge, 1-phasig, 10A (zum Anschluss an eine haushaltsübliche 230-Volt-Steckdose)
Ladekantenschutz im Gepäckraum aus Edelstahl
Laderaumrollo
LED-Scheinwerfer "Thors Hammer" mit Fernlichtassistent und integriertem LED-Tagfahrlicht
Lenkrad höhen- und längseinstellbar
Lenkrad: Multifunktionstasten am Lenkrad
Lenkrad: Sportlenkrad
Make-up-Spiegel für Fahrer und Beifahrer, beleuchtet
Mittelarmlehne hinten (klappbar) mit Getränkehaltern
Mittelarmlehne vorn mit integriertem Staufach und Getränkehaltern
Paket: Winter-Paket - Sitzheizung vorn - Lenkradheizung
Panorama Glas-Schiebedach mit Hebefunktion (elektrisch) mit integriertem, stufenlos einstellbarem Sonnenschutz
Parkbremse (elektrisch)
Polsterung: Teil-Leder/Mesh-Textil Sportsitze inkl. Mittelarmlehne hinten
Radio: Audiosystem High Performance Sound - 330 Watt Leistung - 10 Lautsprecher
Radiozubehör: Digitaler Radioempfang (DAB+)
Radiozubehör: Subwoofer
Radiozubehör: Zwei USB-C Schnittstellen an der Rückseite der Tunnelkonsole
Regensensor
Reifendruckkontrollsystem mit reifenindividueller Druckverlustmeldung
Run-off Road Protection Präventiv-Schutzsystem bei unbeabsichtigtem Verlassen der Straße oder drohenden Überschlägen inkl. Voraktivierung der Gurtstraffer, Deaktivierung der Batterie und Türentriegelung
Räder: Leichtmetallräder 19"-5-Speichen Sport-Design Diamantschnitt/Hochglanzschwarz 7,5 x 19 mit Bereifung 235/50 R19
Räder: Reifendichtmittel Inkl. 12-Volt Kompressor, Höchstgeschwindigkeit 80 km/h
Rücksitze im Verhältnis 40/60 oder komplett umlegbar mit Durchladefunktion
Safety Assistance -Aut. Notbremssystem mit Erkennung von Fahrzeugen, Fahrradfahrern und Fußgängern und Großtieren inkl. Kreuzungsbremsassistent und Notbremsassistent -Connected Safety -Driver Alert - Aufmerksamkeitswarner -Geschwindigkeitsbegrenzung (variabel) -Geschwindigkeitsregelanlage -Lane Keeping Aid (LKA) - Aktiver Spurhalteassistent -Oncoming Lane Mitigation -Ready to Drive notification -Road Edge Detection -Road Sign Information (RSI) - Verkehrszeichenerkennung
Schleudertrauma-Schutzsystem (WHIPS) inkl. Durchtauchschutz auf allen Sitzplätzen und energieabsorbierende Sitzpolsterungen vorn
Servolenkung, geschwindigkeitsabhängig
Sicherheitsbremssystem mit Scheibenbremsen rundum (innenbelüftet) automatischer Bremsystemvorspannung, Bremsassistent und automatischer Haltefunktion
Sicherheitsgurte - Aktiv-Sicherheitsgurte mit Gurtstraffer, Voraktivierung der Gurtstraffer - Gurthöheneinstellung vorn - Warnton /-anzeige bei nicht angelegten Sicherheitsgurten (für alle Sitzplätze)
Sitze: Beinauflage einstellbar (elektrisch) für Fahrer/ und Beifahrersitz
Sitze: Fahrer- und Beifahrersitz höheneinstellbar (elektrisch) inkl. manueller Neigungseinstellung für den Fahrersitz
Sitze: Fahrersitz elektrisch einstellbar mit Memoryfunktion für Fahrersitz- und Außenspiegeleinstellung (in Funkfernbedienung gespeichert)
Sitze: Lendenwirbelstütze (4-Wege elektrisch einstellbar) für Fahrer- und Beifahrersitz

TÜV SÜD Auto Partner GmbH
Gutenbergstraße 13
70771 Leinfelden-Echterdingen

Besichtigungsort
Holman Compound Linz
Asbacher Str/ Sterner Huette
53545 Linz am Rhein

Empfänger
Backoffice
Santander Consumer Leasing GmbH
Santander-Platz 1
41061 Mönchengladbach



Bezeichnung

Sport Außenspiegel in hochglänzendem Schwarz

Sport Front- und Heckschürze

Sport Frontgrill mit horizontalen Streben und Einfassung in hochglänzendem Schwarz

Sportpedale

Start-/Stop-Technologie

Telefon: Induktives Smartphone-Ladesystem Lädt Smartphones, die den Qi-Standard unterstützen, auf einer Ladefläche kabellos auf

Textilfußmatten: Sport Textilfußmatten vorn und hinten

Verbandskasten und Warndreieck

Verglasung: Colorverglasung

Verzurrösen im Gepäckraum (klappbar)

Volvo On Call Alarmierung des Volvo On Call Service-Centers per Knopfdruck sowie zusätzliche Komfortdienste über die Smartphone-App, wie Ver- und Entriegelung des Fahrzeugs, Direktstart der Vorklimatisierung des Innenraums und Abruf des Ladezustands der Hochvoltbatterie

Vorbereitung für Anhänger-Stabilisierungskontrolle (TSA)

Wegfahrsperre Deaktivierung der Hochvoltbatterie im Falle einer Kollision

Zentralverriegelung mit zwei Funkfernbedienungen und integrierten Notschlüsseln - automatischer Verriegelung der Türen während der Fahrt (deaktivierbar) - Komfortöffnung / -schließung der Seitenfenster und ggf. Schiebedach per Funkfernbedienung - Panikfunktion in Funkfernbedienung integriert

Sonderausstattung

Bezeichnung

Anhängerkupplung (semielektrisch)

Driver Assistance - Adaptive Geschwindigkeitsregelanlage - Emergency Stop Assist (automatisches Nothaltesystem bei Nichtbeachtung von Warnhinweisen infolge von ausbleibenden Lenk-, Brems- und Beschleunigungsaktivitäten des Fahrers inkl. Aktivierung der Warnblinkanlage und automatischer Bremsung bis zum Stillstand und Notruf über Volvo On Call) - Pilot Assist (Spurführungsassistent bis zu Geschwindigkeiten von 130 km/h)

Frontscheibenheizung

Lackierung: Crystal Weiß-Perleffekt

Paket: Licht-Paket - Scheinwerferreinigungsanlage - Voll-LED -Scheinwerfer "Thors Hammer" Active High Beam mit erweitertem Fernlicht, dynamischem Kurvenlicht, intelligentem Fernlichtassistenten mit adaptiver Leuchtweitenregulierung und integriertem LED-Tagfahrlicht

Paket: Parkassistenz-Paket - Einparkhilfe vorne und hinten - Rückfahrkamera

Paket: Sitzkomfort-Paket - Elektrisch einstellbarer Beifahrersitz - Memoryfunktion für Beifahrersitz

Radio: Audiosystem High Performance Sound Pro by Harman/Kardon - 600 Watt Leistung - 14 Lautsprecher - Fresh Air - Subwoofer - Dirac Unison - Soundoptimierung

Sitze: Sitzheizung hinten (äußere Sitze der 2. Sitzreihe)

Verglasung: Seiten- und Heckfenster abgedunkelt (ab B -Säule)



Wertmindernde Faktoren

Nr.	Bauteilgruppe	Beschreibung
1	Motor	Motorabdeckung (Füllstoff links) - beschädigt - erneuern
2	Ausrüstung	Tirefit Füllmittel - abgelaufen - erneuern
3	Außenspiegel links	Abdeckkappe - Kratzer - Smart Repair
4	Motor	Motorverkleidung (Dichtung) - beschädigt - erneuern
5	Kotflügel rechts	Kotflügel rechts - Kratzer - Smart Repair
6	Schweller rechts	Einstieg - Kratzer - Smart Repair
7	Stoßfänger hinten	Abdeckung Stoßfänger hinten - Kratzer - Smart Repair
8	Seitenwand rechts	Seitenwand - Delle / Lackschaden - Smart Repair
9	Stoßfänger vorn	Stoßfänger vorn - Kratzer - Smart Repair
10	Tür vorn rechts	Tür - Kratzer - Smart Repair
11	Stoßfänger vorn	Spoiler - Kratzer - Smart Repair
12	Sonstiges	Hauptuntersuchung - fällig - durchführen
13	Tür hinten links	Tür - Delle / Lackschaden - Smart Repair
14	Tür vorn links	Tür (innen) - Delle / Lackschaden - Smart Repair
15	Verkleidungen/Abdeckungen	Türverkleidung vorn links - verformt - erneuern

Gebrauchsspuren

Nr.	Bauteilgruppe	Beschreibung
1	Schweller links	Einstieg - Abrieb
2	Seitenwand links	Einstieg - Kratzer
3	Seitenwand links	Seitenwand - Abrieb

Fehlteile

Fehlteil
Motor - Motorabdeckung (Füllstoff rechts)
Summe (netto)

Festgestellte Nachlackierungen

Nr.	Ort	Wertminderung
	Keine feststellbar	

Der Verschleißzustand sowie evtl. Schäden an der Bereifung sind wertmäßig berücksichtigt.

Hinweise zum Gutachten

Angaben zum Auftrag und zum Begutachtungsumfang:

Es wurde der Auftrag erteilt, eine Fahrzeugbewertung über das beschriebene Fahrzeug zu erstellen.

Fahrzeug-Identifizierung:

- Die Fahrzeug-Identifizierungsnummer (FIN) wurde am Fahrzeug abgelesen und die Übereinstimmung im Verlauf der Besichtigung durch den Unterzeichner mit den vorgelegten Unterlagen festgestellt.

TÜV SÜD Auto Partner GmbH
Gutenbergstraße 13
70771 Leinfelden-Echterdingen

Besichtigungsort
Holman Compound Linz
Asbacher Str/ Sterner Huette
53545 Linz am Rhein

Empfänger
Backoffice
Santander Consumer Leasing GmbH
Santander-Platz 1
41061 Mönchengladbach



Besichtigungsbedingungen:

- Eine ordnungsgemäße Sichtprüfung der Lackierung und der Karosserie war wegen unzureichender Lichtverhältnisse/ Nässe oder Verschmutzung nur eingeschränkt möglich.
- Zur Untersuchung des Fahrzeuges standen keine Hubmittel bzw. Grube zur Verfügung. Aus diesem Grund war die Besichtigung der Fahrzeugunterseite nur begrenzt möglich.

Probefahrt / Probelauf von Motor und Aggregaten:

- Es wurde eine kurze Bewegungs- und Rangierfahrt auf dem Betriebsgelände durchgeführt.
- Ein Probelauf des Motors wurde durchgeführt.

Vorschäden:

- Am Fahrzeug konnten augenscheinlich keine reparierten Vorschäden festgestellt werden.

Weitere Hinweise und Feststellungen:

- Die getroffene Feststellung beinhalten weder eine Fahrzeugabnahme im Sinne der StVZO, noch im Sinne des Gewährleistungsrechtes.
- Werden Schäden oder Mängel welche erst im Rahmen von Zerlege-/ Diagnosearbeiten oder durch erweiterte Kenntnisse festgestellt, sowie durch verschwiegene Mängel oder arglistige Täuschung hervorgerufen, wird um sofortige Benachrichtigung des Sachverständigen gebeten.

Eine Nachbesichtigung des Fahrzeuges zur Feststellung des Umfanges der Reparaturерweiterung und damit verbundenen Kostenausweitung wird in diesem Fall durch den Sachverständigen umgehend durchgeführt. Die für die Schadenerweiterung ursächlichen Altteile sind bis zur Nachbesichtigung durch den Sachverständigen aufzubewahren.



Übersichtsfotos



Abbildung 1: Schräg vorne



Abbildung 2: Schräg vorne



Abbildung 3: Schräg hinten



Abbildung 4: Schräg hinten



Abbildung 5: Laderaum



Abbildung 6: Motorraum

TÜV SÜD Auto Partner GmbH
 Gutenbergstraße 13
 70771 Leinfelden-Echterdingen

Besichtigungsort
 Holman Compound Linz
 Asbacher Str/ Sterner Huette
 53545 Linz am Rhein

Empfänger
 Backoffice
 Santander Consumer Leasing GmbH
 Santander-Platz 1
 41061 Mönchengladbach

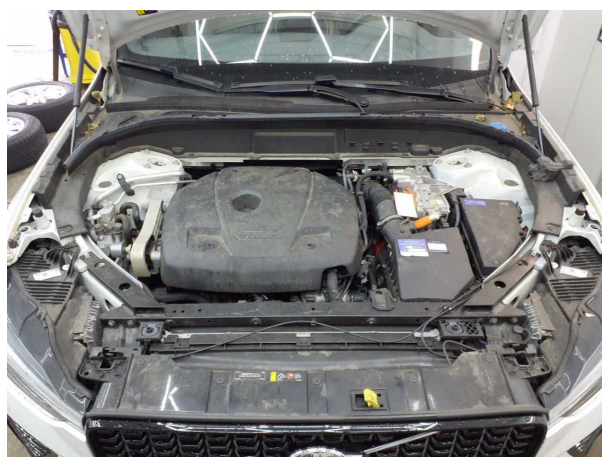

Abbildung 7: FIN



Abbildung 8: Innenraum vorne



Abbildung 9: Kombiinstrument



Abbildung 10: Laufleistung



Abbildung 11: Instrumententafel



Abbildung 12: Zulassungsdokument(e)

TÜV SÜD Auto Partner GmbH
Gutenbergstraße 13
70771 Leinfelden-Echterdingen

Besichtigungsort
Holman Compound Linz
Asbacher Str/ Sterner Huette
53545 Linz am Rhein

Empfänger
Backoffice
Santander Consumer Leasing GmbH
Santander-Platz 1
41061 Mönchengladbach

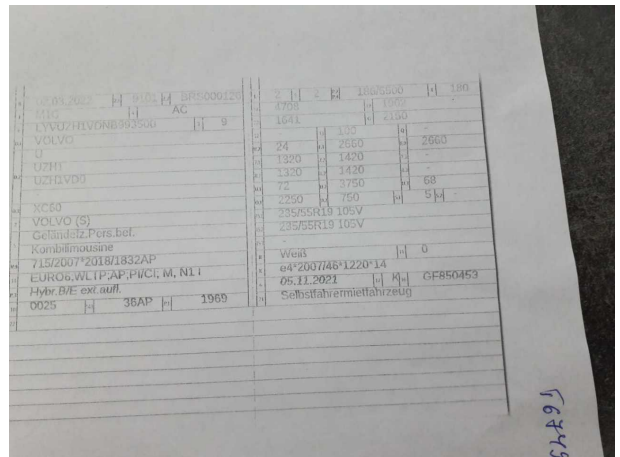

Abbildung 13: Innenraum hinten



Abbildung 14: Montierte Bereifung

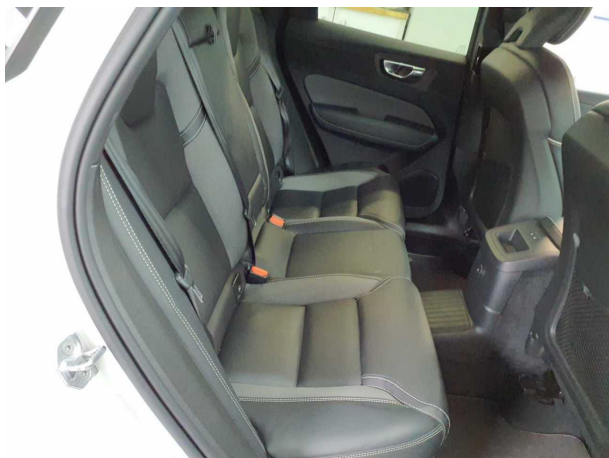

Abbildung 15: Ladebuchse/Tankstutzen



Abbildung 16: Ladebuchse/Tankstutzen



Abbildung 17: Sonstiges



Abbildung 18: Sonstiges

TÜV SÜD Auto Partner GmbH
Gutenbergstraße 13
70771 Leinfelden-Echterdingen

Besichtigungsort
Holman Compound Linz
Asbacher Str/ Sterner Huette
53545 Linz am Rhein

Empfänger
Backoffice
Santander Consumer Leasing GmbH
Santander-Platz 1
41061 Mönchengladbach

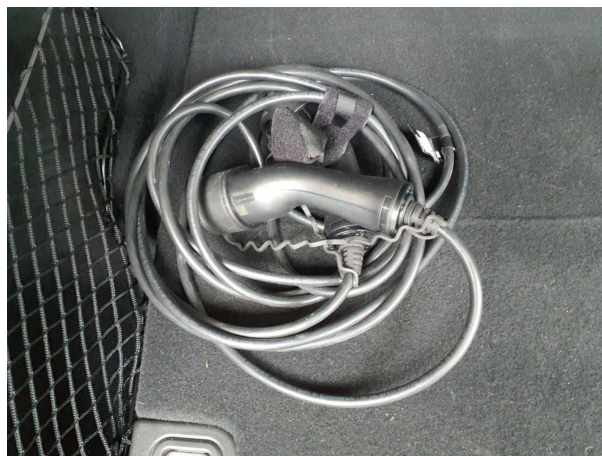

Abbildung 19: Sonstiges



Abbildung 20: Sonstiges

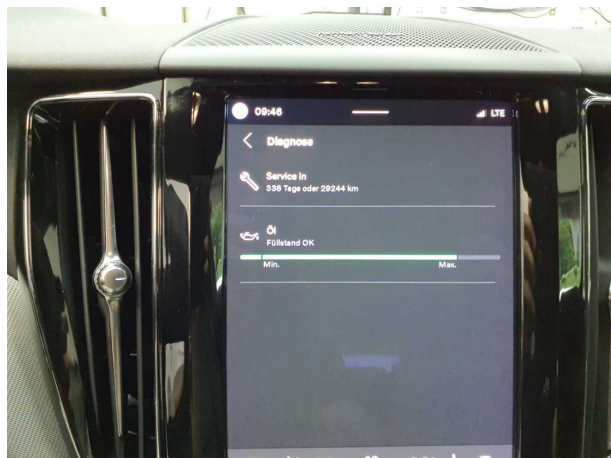

Abbildung 21: Sonstiges

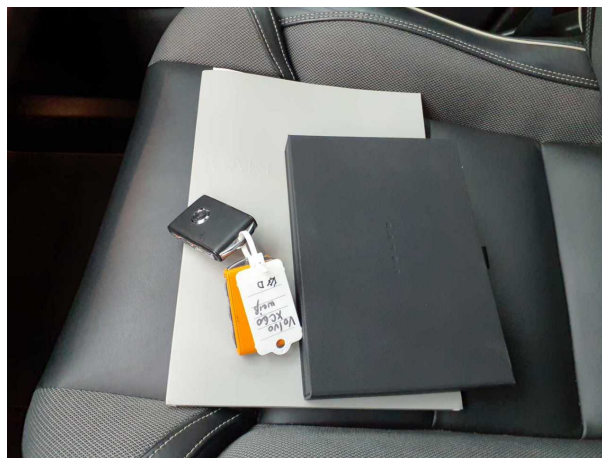

Beschädigungsfotos



Beschädigung #1: Motor: Motorabdeckung (Füllstoff links) - beschädigt - erneuern



Beschädigung #1: Motor: Motorabdeckung (Füllstoff links) - beschädigt - erneuern



Beschädigung #2: Ausrüstung: Tirefit Füllmittel - abgelaufen - erneuern



Beschädigung #3: Außenspiegel links: Abdeckkappe - Kratzer - Smart Repair



Beschädigung #3: Außenspiegel links: Abdeckkappe - Kratzer - Smart Repair



Beschädigung #4: Motor: Motorverkleidung (Dichtung) - beschädigt - erneuern

TÜV SÜD Auto Partner GmbH
Gutenbergstraße 13
70771 Leinfelden-Echterdingen

Besichtigungsort
Holman Compound Linz
Asbacher Str/ Sterner Huette
53545 Linz am Rhein

Empfänger
Backoffice
Santander Consumer Leasing GmbH
Santander-Platz 1
41061 Mönchengladbach



Beschädigung #4: Motor: Motorverkleidung (Dichtung) - beschädigt - erneuern



Beschädigung #4: Motor: Motorverkleidung (Dichtung) - beschädigt - erneuern



Beschädigung #4: Motor: Motorverkleidung (Dichtung) - beschädigt - erneuern

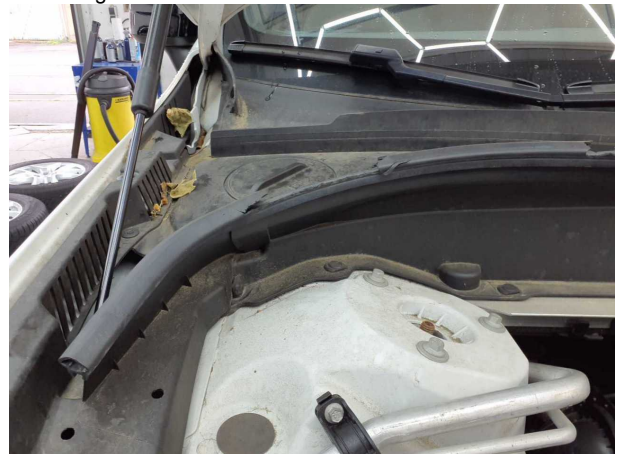

Beschädigung #4: Motor: Motorverkleidung (Dichtung) - beschädigt - erneuern



Beschädigung #5: Kotflügel rechts: Kotflügel rechts - Kratzer - Smart Repair

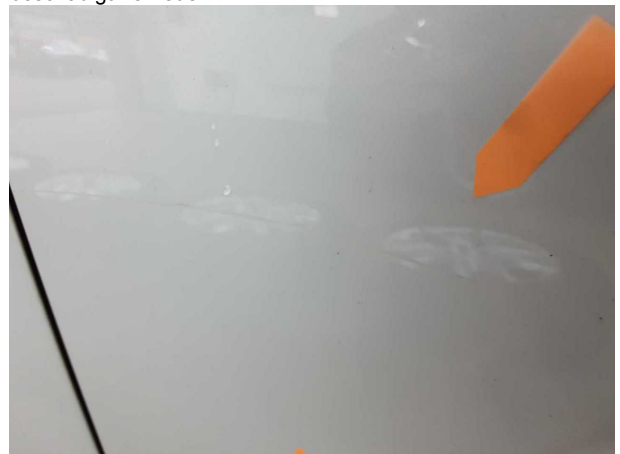

Beschädigung #5: Kotflügel rechts: Kotflügel rechts - Kratzer - Smart Repair

TÜV SÜD Auto Partner GmbH
Gutenbergstraße 13
70771 Leinfelden-Echterdingen

Besichtigungsort
Holman Compound Linz
Asbacher Str/ Sterner Huette
53545 Linz am Rhein

Empfänger
Backoffice
Santander Consumer Leasing GmbH
Santander-Platz 1
41061 Mönchengladbach



Beschädigung #5: Kotflügel rechts: Kotflügel rechts - Kratzer - Smart Repair



Beschädigung #6: Schweller rechts: Einstieg - Kratzer - Smart Repair



Beschädigung #6: Schweller rechts: Einstieg - Kratzer - Smart Repair



Beschädigung #7: Stossfänger hinten: Abdeckung Stossfänger hinten - Kratzer - Smart Repair



Beschädigung #7: Stossfänger hinten: Abdeckung Stossfänger hinten - Kratzer - Smart Repair



Beschädigung #7: Stossfänger hinten: Abdeckung Stossfänger hinten - Kratzer - Smart Repair

TÜV SÜD Auto Partner GmbH
Gutenbergstraße 13
70771 Leinfelden-Echterdingen

Besichtigungsort
Holman Compound Linz
Asbacher Str/ Sterner Huette
53545 Linz am Rhein

Empfänger
Backoffice
Santander Consumer Leasing GmbH
Santander-Platz 1
41061 Mönchengladbach



Beschädigung #7: Stossfänger hinten: Abdeckung Stossfänger hinten - Kratzer - Smart Repair



Beschädigung #8: Seitenwand rechts: Seitenwand - Delle / Lackschaden - Smart Repair



Beschädigung #8: Seitenwand rechts: Seitenwand - Delle / Lackschaden - Smart Repair



Beschädigung #8: Seitenwand rechts: Seitenwand - Delle / Lackschaden - Smart Repair



Beschädigung #9: Stossfänger vorn: Stossfänger vorn - Kratzer - Smart Repair



Beschädigung #9: Stossfänger vorn: Stossfänger vorn - Kratzer - Smart Repair

TÜV SÜD Auto Partner GmbH
Gutenbergstraße 13
70771 Leinfelden-Echterdingen

Besichtigungsort
Holman Compound Linz
Asbacher Str/ Sterner Huette
53545 Linz am Rhein

Empfänger
Backoffice
Santander Consumer Leasing GmbH
Santander-Platz 1
41061 Mönchengladbach



Beschädigung #9: Stossfänger vorn: Stossfänger vorn - Kratzer - Smart Repair



Beschädigung #10: Tür vorn rechts: Tür - Kratzer - Smart Repair

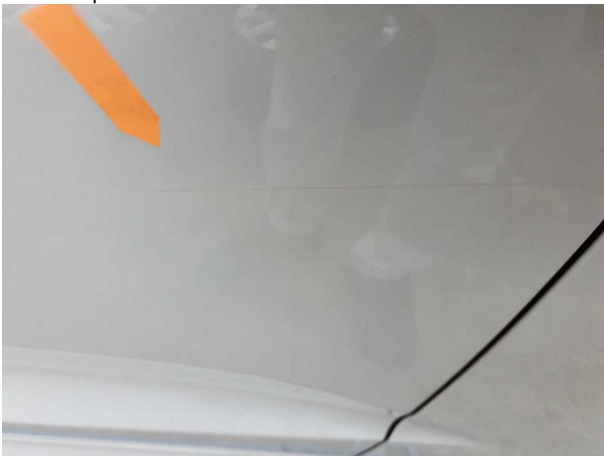

Beschädigung #10: Tür vorn rechts: Tür - Kratzer - Smart Repair



Beschädigung #10: Tür vorn rechts: Tür - Kratzer - Smart Repair



Beschädigung #11: Stossfänger vorn: Spoiler - Kratzer - Smart Repair



Beschädigung #11: Stossfänger vorn: Spoiler - Kratzer - Smart Repair

TÜV SÜD Auto Partner GmbH
Gutenbergstraße 13
70771 Leinfelden-Echterdingen

Besichtigungsort
Holman Compound Linz
Asbacher Str/ Sterner Huette
53545 Linz am Rhein

Empfänger
Backoffice
Santander Consumer Leasing GmbH
Santander-Platz 1
41061 Mönchengladbach



Beschädigung #13: Tür hinten links: Tür - Delle / Lackschaden - Sm...
Repair

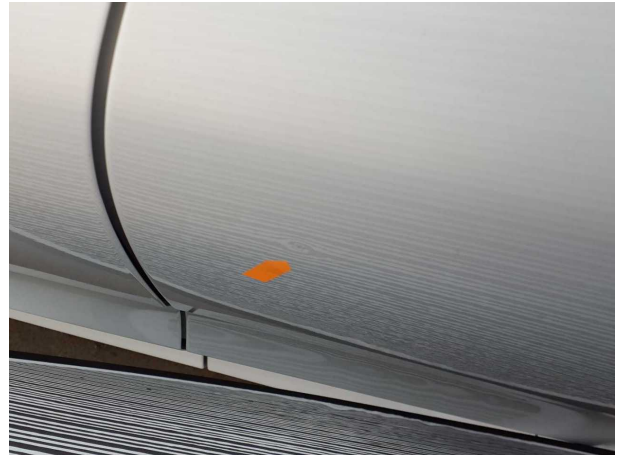

Beschädigung #13: Tür hinten links: Tür - Delle / Lackschaden -
Smart Repair



Beschädigung #13: Tür hinten links: Tür - Delle / Lackschaden - Sm...
Repair



Beschädigung #14: Tür vorn links: Tür (innen) - Delle /
Lackschaden - Smart Repair

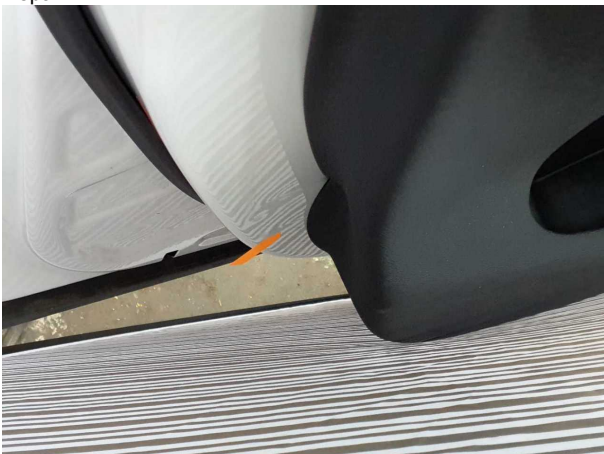

Beschädigung #14: Tür vorn links: Tür (innen) - Delle / Lackschaden -
Smart Repair

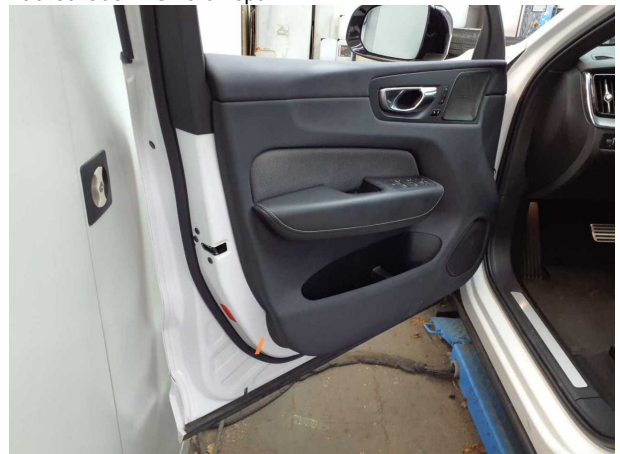

Beschädigung #15: Verkleidungen/Abdeckungen: Türverkleidung
vorn links - verformt - erneuern

TÜV SÜD Auto Partner GmbH
Gutenbergstraße 13
70771 Leinfelden-Echterdingen

Besichtigungsort
Holman Compound Linz
Asbacher Str/ Sterner Huette
53545 Linz am Rhein

Empfänger
Backoffice
Santander Consumer Leasing GmbH
Santander-Platz 1
41061 Mönchengladbach



Beschädigung #15: Verkleidungen/Abdeckungen: Türverkleidung vorn links - verformt - erneuern