

VR3UHZKXZNT104924

Vehicle details

| | | | |
|-------------------------------|-------------------|----------------------------------|------------|
| Operator | | Inspection condition | sufficient |
| License number | | Mileage (Read) | 15,095 km |
| Manufacturer | Peugeot | Next maintenance in | 6 Monat(e) |
| Type / Model | 208 | Main inspection (Report on hand) | 01/2028 |
| Vehicle Identification number | VR3UHZKXZNT104924 | Power / Engine displacement | 57 kW |
| First registration | 20 Dec 2022 | Upholstery/Colour | / |
| Last maintenance | 12/2024, 7,885 km | Paintwork | |
| Fuel type | Electric | Gearbox | Automatic |

Zustandsbericht

Value reducing factors

| No. | Component group | Description |
|-----|------------------------|---|
| 1 | Door - rear right side | Door - dent(s) - Smooth repair work |
| 2 | 2nd wheel set | 1 alloy rim - Scratched - Loss in value |
| 3 | Equipment | Vehicle key with remote control (Fehlt) - Replace |
| 4 | Front bumper | Front bumper - Scratched - Smart repair |

Wear and tear

| No. | Component group | Description |
|-----|-----------------|--|
| 1 | Interior | Interior - Abrasion - No deduction |
| 2 | Body | Body (Steinschläge) - Scratch(es) - No deduction |
| 3 | Vehicle glazing | Windscreen - Stone chips - No deduction |

Missing parts

| Missing part |
|--------------|
|--------------|

Detected repainting

| No. | Location |
|-----------------|----------|
| None detectable | |

Main tyres

| Axle | Tyre size | Manufacturer | Type of tyre | Tread depth | Roadworthy | Permissibility |
|------|----------------|--------------|--------------|-------------|------------|----------------|
| 1 | 195/55 R16 91H | Pirelli | Winter tyres | 5mm - 5mm | o.k. | |
| 2 | 195/55 R16 91H | Pirelli | Winter tyres | 4mm - 4mm | o.k. | |

TÜV SÜD Auto Service GmbH
Römeräcker 1
76351 Linkenheim - Hochstetten

Inspection location
SAP Walldorf
69190 Walldorf

Inspection date: 24 Jun 2026
Protocol number: 46131378
Delivery date: 24 Jun 2026



Additional tyres

| Axle | Tyre size | Manufacturer | Type of tyre | Tread depth | Roadworthy | Permissibility |
|------|----------------|--------------|--------------|-------------|------------|----------------|
| 1 | 195/55 R16 91H | Michelin | Summer tyres | 5mm - 5mm | o.k. | |
| 2 | 195/55 R16 91H | Michelin | Summer tyres | 5mm - 5mm | o.k. | |

Replacement

| Type | Tyre size | Manufacturer | Type of tyre | Tread depth | Expiration date |
|---------|-----------|--------------|--------------|-------------|-----------------|
| Tirefit | | | | | 04/2028 |

The wear and tear condition and possible damages to the tyres are considered in the value.

Comments

Keine Gewähr auf Vollständigkeit und
Richtigkeit der angezeigten Ausstattung.
Techn. Änderungen vorbehalten
Das Fahrzeug weist dem Alter, der Laufleistung und dem
Einsatzzweck entsprechende Gebrauchsspuren auf.
elektr. Komponenten geprüft, i. O.

Lackwerte geprüft, i. O.

TÜV SÜD Auto Service GmbH
Römeräcker 1
76351 Linkenheim - Hochstetten

Inspection location
SAP Walldorf
69190 Walldorf

Inspection date: 24 Jun 2026
Protocol number: 46131378
Delivery date: 24 Jun 2026



Vehicle details

| | | | |
|--------------------------------------|-------------------|-----------------------------|-------------|
| Manufacturer | Peugeot | Inspection condition | sufficient |
| Type / Model | 208 | Mileage (Read) | 15,095 km |
| Vehicle Identification number | VR3UHZKXZNT104924 | First registration | 20 Dec 2022 |

Details of the order:

In accordance with the contract, the evaluation of vehicle's condition was performed without the vehicle being disassembled.

Vehicle identification:

The vehicle identification number (VIN) was read from the vehicle and its conformity with the submitted documents was confirmed by the undersigned during the inspection.

Inspection conditions:

The inspection conditions were sufficient for the assessment of the vehicle.

General condition:

The vehicle shows traces of wear and tear corresponding to its age and purpose



Overview pictures



Figure 1: Diagonal front



Figure 2: Diagonal front

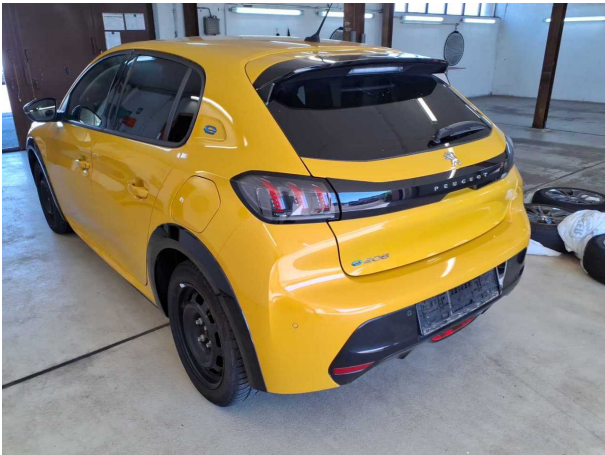

Figure 3: Diagonal rear



Figure 4: Diagonal rear



Figure 5: Interior



Figure 6: Interior



Figure 7: Interior



Figure 8: Interior



Figure 9: Interior



Figure 10: Interior



Figure 11: Misc.

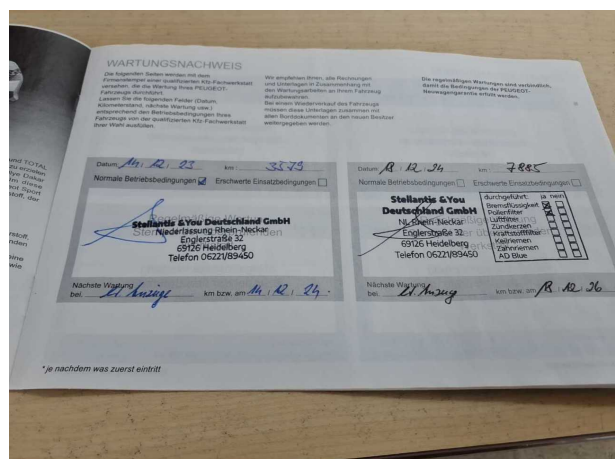

Figure 12: Misc.



Figure 13: Misc.



Figure 14: Misc.

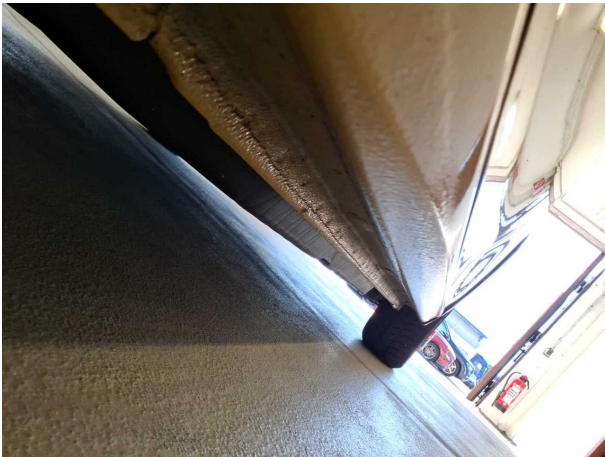

Figure 15: Misc.



Figure 16: Misc.



Figure 17: Misc.



Figure 18: Misc.



Figure 19: Misc.

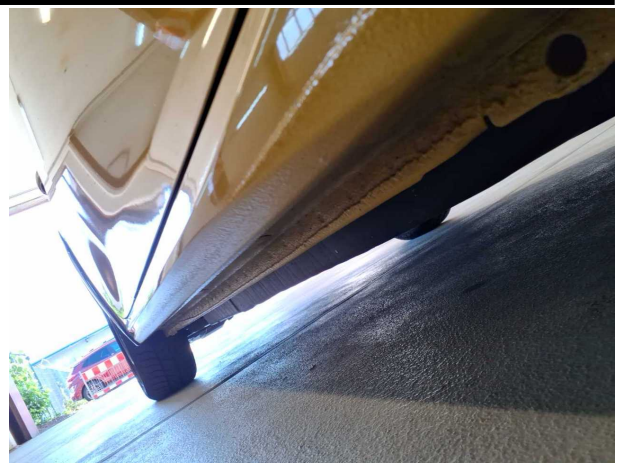

Figure 20: Misc.



Figure 21: Misc.



Figure 22: Misc.



Pictures of damage



Damage #1: Door - rear right side: Door - dent(s) - Smooth repair work



Damage #1: Door - rear right side: Door - dent(s) - Smooth repair work



Damage #2: 2nd wheel set: 1 alloy rim - Scratched - Loss in value

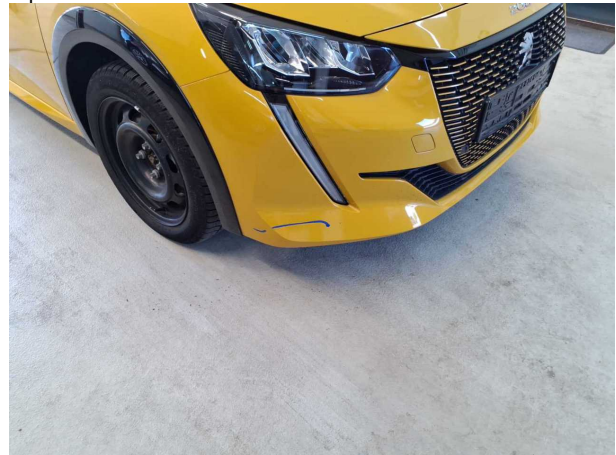

Damage #4: Front bumper: Front bumper - Scratched - Smart repair

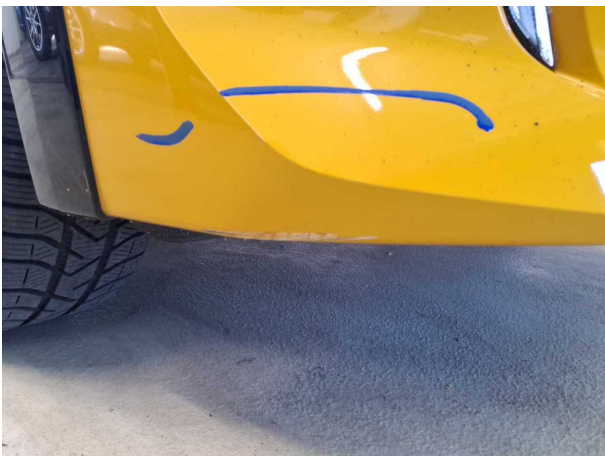

Damage #4: Front bumper: Front bumper - Scratched - Smart repair

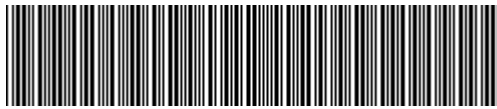

VR3UHZKXZNT104924

Angaben zum Fahrzeug

| | | | |
|-------------------|-------------------|--------------------------|-------------|
| Halter | | Besichtigungszustand | ausreichend |
| Kennzeichen | | Laufleistung (abgelesen) | 15.095 km |
| Hersteller | Peugeot | Restlauf bis Service | 6 Monat(e) |
| Typ/Modell | 208 | HU (Bericht lag vor) | 01/2028 |
| Fahrgestellnummer | VR3UHZKXZNT104924 | Leistung / Hubraum | 57 kW |
| Erstzulassung | 20.12.2022 | Polster/Farbe | / |
| Letzte Wartung | 12/2024, 7.885 km | Lackierung | |
| Kraftstoffart | Elektro | Getriebe | Automatik |

Zustandsbericht

Wertmindernde Faktoren

| Nr. | Bauteilgruppe | Beschreibung |
|-----|-------------------|--|
| 1 | Tür hinten rechts | Tür - Delle(n) - sanft instandsetzen |
| 2 | 2.Radsatz | 1 Leichtmetallfelge - verkratzt / verschürft - Wertminderung |
| 3 | Ausrüstung | Fahrzeugschlüssel m. Fernb. (Fehlt) - erneuern |
| 4 | Stoßfänger vorn | Stoßfänger vorn - verkratzt / verschürft - Smart Repair |

Gebrauchsspuren

| Nr. | Bauteilgruppe | Beschreibung |
|-----|---------------|--|
| 1 | Interieur | Innenraum - Abrieb - kein Abzug |
| 2 | Karosserie | Karosserie (Steinschläge) - Kratzer - kein Abzug |
| 3 | Verglasung | Frontscheibe - Steinschlag - kein Abzug |

Fehlteile

Fehlteil

Festgestellte Nachlackierungen

Nr. Ort

Keine feststellbar

Hauptbereifung

| Achse | Reifengröße | Hersteller | Reifentyp | Profiltiefe | Verktgl. | Zul. |
|-------|----------------|------------|--------------|-------------|----------|------|
| 1 | 195/55 R16 91H | Pirelli | Winterreifen | 5mm - 5mm | i.O. | |
| 2 | 195/55 R16 91H | Pirelli | Winterreifen | 4mm - 4mm | i.O. | |



Zusatzbereifung

| Achse | Reifengröße | Hersteller | Reifentyp | Profiltiefe | Verktgl. | Zul. |
|-------|----------------|------------|--------------|-------------|----------|------|
| 1 | 195/55 R16 91H | Michelin | Sommerreifen | 5mm - 5mm | i.O. | |
| 2 | 195/55 R16 91H | Michelin | Sommerreifen | 5mm - 5mm | i.O. | |

Ersatz

| Typ | Reifengröße | Hersteller | Reifentyp | Profiltiefe | Ablaufdatum |
|---------|-------------|------------|-----------|-------------|-------------|
| Tirefit | | | | | 04/2028 |

Der Verschleißzustand sowie evtl. Schäden an der Bereifung sind wertmäßig berücksichtigt.

Bemerkungen

Keine Gewähr auf Vollständigkeit und
Richtigkeit der angezeigten Ausstattung.
Techn. Änderungen vorbehalten
Das Fahrzeug weist dem Alter, der Laufleistung und dem
Einsatzzweck entsprechende Gebrauchsspuren auf.
elektr. Komponenten geprüft, i. O.

Lackwerte geprüft, i. O.

TÜV SÜD Auto Service GmbH **Besichtigungsort**
Römeräcker 1 SAP Walldorf
76351 Linkenheim - Hochstetten 69190 Walldorf

Besichtigungsdatum: 24.06.2026
Protokollnummer: 46131378
Anlieferungsdatum: 24.06.2026



Angaben zum Fahrzeug

| | | | |
|--------------------------|-------------------|---------------------------------|-------------|
| Hersteller | Peugeot | Besichtigungszustand | ausreichend |
| Typ/Modell | 208 | Laufleistung (abgelesen) | 15.095 km |
| Fahrgestellnummer | VR3UHZKXZNT104924 | Erstzulassung | 20.12.2022 |

Angaben zum Auftrag:

Auftragsgemäß erfolgte die Fahrzeugzustandsbewertung in demontagefreien Zustand.

Fahrzeug-Identifizierung:

Die Fahrzeug-Identifizierungsnummer (FIN) wurde am Fahrzeug abgelesen und die Übereinstimmung im Verlauf der Besichtigung durch den Unterzeichner mit den vorgelegten Unterlagen festgestellt.

Besichtigungsbedingungen:

Die Besichtigungsbedingungen waren zur Beurteilung des Fahrzeuges ausreichend.

Allgemeinzustand:

Das Fahrzeug weist dem Alter und Einsatzzweck entsprechende Gebrauchsspuren auf.

Übersichtsfotos



Abbildung 1: Schräg vorne



Abbildung 2: Schräg vorne



Abbildung 3: Schräg hinten



Abbildung 4: Schräg hinten

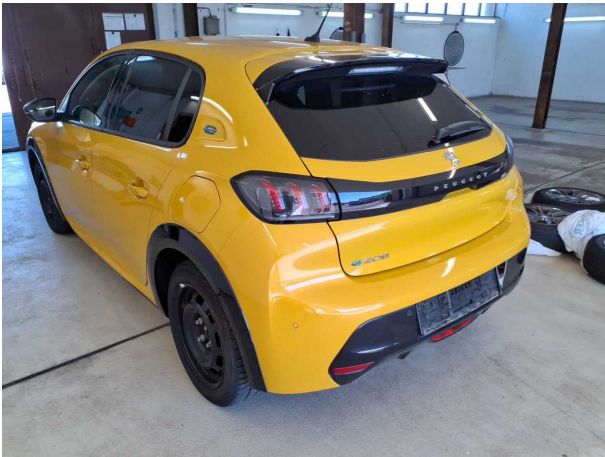

Abbildung 5: Innenraum



Abbildung 6: Innenraum



Abbildung 7: Innenraum



Abbildung 8: Innenraum



Abbildung 9: Innenraum



Abbildung 10: Innenraum



Abbildung 11: Sonstiges



Abbildung 12: Sonstiges



Abbildung 13: Sonstiges

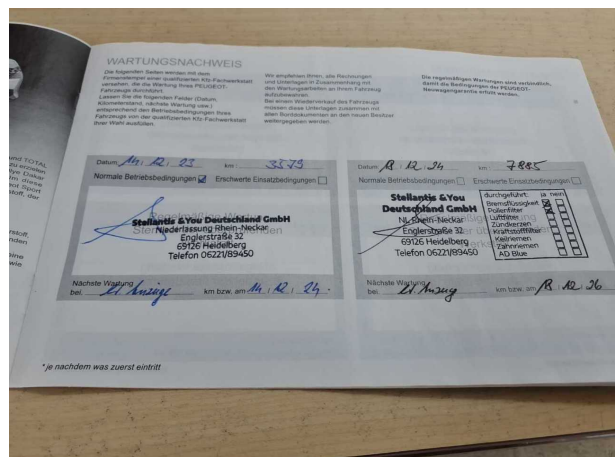

Abbildung 14: Sonstiges



Abbildung 15: Sonstiges



Abbildung 16: Sonstiges

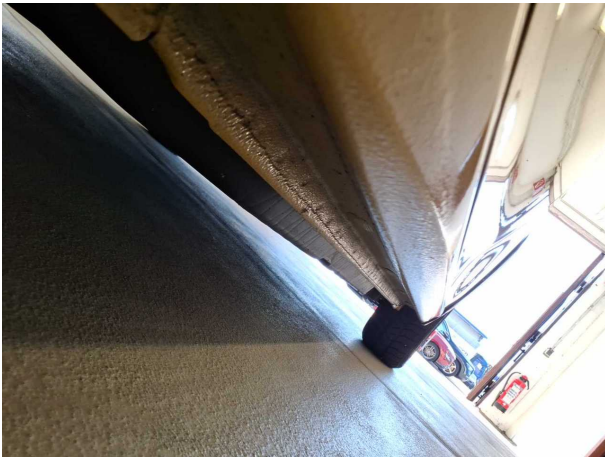

Abbildung 17: Sonstiges



Abbildung 18: Sonstiges



Abbildung 19: Sonstiges



Abbildung 20: Sonstiges



Abbildung 21: Sonstiges

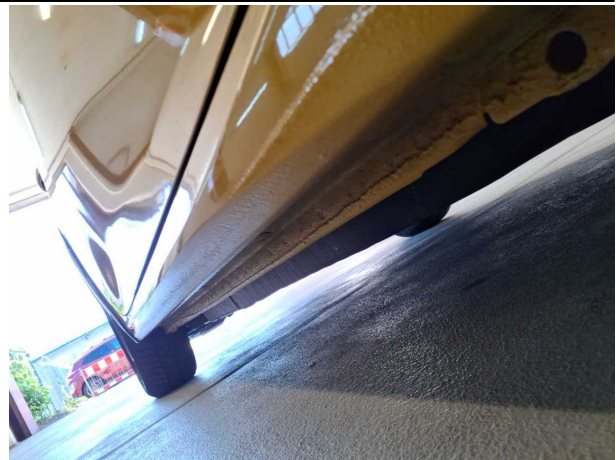

Abbildung 22: Sonstiges

Beschädigungsfotos



Beschädigung #1: Tür hinten rechts: Tür - Delle(n) - sanft instandsetzen



Beschädigung #1: Tür hinten rechts: Tür - Delle(n) - sanft instandsetzen



Beschädigung #2: 2.Radsatz: 1 Leichtmetallfelge - verkratzt / verschürft - Wertminderung

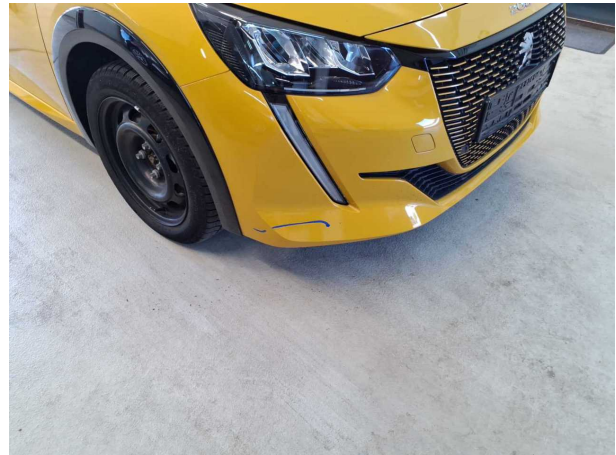

Beschädigung #4: Stossfänger vorn: Stossfänger vorn - verkratzt / verschürft - Smart Repair

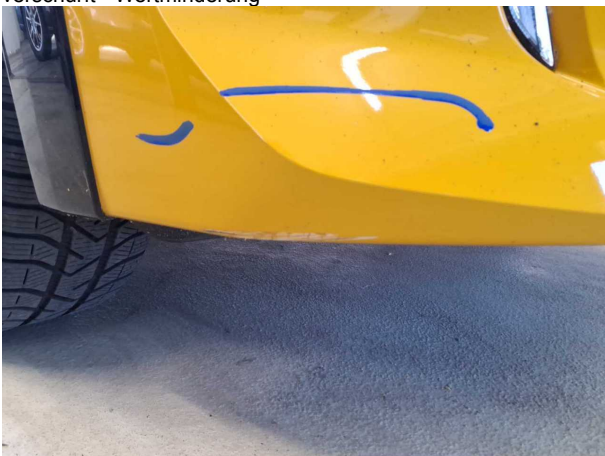

Beschädigung #4: Stossfänger vorn: Stossfänger vorn - verkratzt / verschürft - Smart Repair



Checkliste

| Vorhanden | Name |
|--------------------------|---------------------------------|
| <input type="checkbox"/> | ABE |
| <input type="checkbox"/> | Abschleppöse |
| <input type="checkbox"/> | Anhängekupplung abnehmbar |
| <input type="checkbox"/> | Antenne |
| <input type="checkbox"/> | Bordbuchmappe |
| <input type="checkbox"/> | Bordwerkzeug |
| <input type="checkbox"/> | Consumer Kabelkit |
| <input type="checkbox"/> | Fernbedienung Standheizung |
| <input type="checkbox"/> | Ladekabel |
| <input type="checkbox"/> | Laderaumabdeckung / Rollo |
| <input type="checkbox"/> | Leichtmetallfelgensatz komplett |
| <input type="checkbox"/> | Navigations Datenträger |
| <input type="checkbox"/> | Schlüssel Anhängerkupplung |
| <input type="checkbox"/> | Serviceheft |
| <input type="checkbox"/> | Tirefit Füllmittel |
| <input type="checkbox"/> | Tirefit komplett |
| <input type="checkbox"/> | Tirefit Kompressor |
| <input type="checkbox"/> | Windschott |

03.07.2026

Fahrzeugbeschreibung

Fahrzeug: PEUGEOT e-208 136 Allure Schräghecklimousine 5-türig 0 ccm 136 PS / 100 KW
Elektrisch Automatik

| | | | |
|------------------------|--------------|---------------------|-------------------|
| Amtliches Kennzeichen: | HD -AA 0231E | Fahrgestell-Nummer: | VR3UHZKXZNT104924 |
| Vertrags-Nummer: | 367084 | Erstzulassung: | 20.12.2022 |
| Internes KZ: | 15078518 | Kilometer-Stand: | 0 |

Unfall/Schaden: Dem Verkäufer wurden keine unfallbedingten Beschädigungen am Fahrzeug angezeigt.

Ausstattung:

PEUGEOT e-208 136 Allure Schräghecklimousine 5-türig 0 ccm 136 PS / 100 KW Elektrisch Automatik

Lackierung: _____ Polsterung: _____ Telefontyp: _____

Listenpreis ohne Sonderausstattung in EUR (vor Mwst.) **0,00**

Sonderausstattung in EUR (vor Mwst.):

Listenpreis gesamt in EUR (vor Mwst.) **0,00**

Technische Daten

(Angaben basieren auf Herstellerangaben*)

| | | | |
|---------------------------|---|-----------------------------|-------|
| Fahrzeug: | PEUGEOT e-208 136 Allure Schräghecklimousine5-türig 0 ccm 136 PS / 100 KW Elektrisch Automatik | | |
| Modelljahr: | 2022 | | |
| kW / PS: | 100 / 136 | Hubraum: | 0 |
| Getriebe: | Automatik | Anzahl Gänge: | 1 |
| Emissionsgruppe: | | CO2 (g/km): | 0 |
| durchschn. Verbr./100 Km: | 0,0000 | Tankinhalt: | 0 |
| Max. Km/h: | 150 | Beschl. 0-100 Km/h in Sec.: | 8,300 |
| Leergewicht (kg): | 1530 | zul. Gewicht (kg): | 1910 |

* Angaben ohne Gewähr

29672/29602

Unfall-/Schadenspiegel

Vertrags-Nummer: 367084
Amtliches Kennzeichen: HD -AA 0231E
Übersicht erstellt am: 03.07.2026

Für das Fahrzeug gem. o.g. Leasingvertrag, Fahrzeugtyp

PEUGEOT e-208 136 Allure Schräghecklimousine5-türig 0 ccm 136 PS / 100 KW Elektrisch Automatik

wurden uns während der Vertragslaufzeit nachfolgende Beschädigungen angezeigt:

| <i>Datum</i> | <i>SNR</i> | <i>Verursacher</i> | <i>Beschädigung</i> | <i>Reparatur erfolgt *</i> | <i>Gutachten vorhanden *</i> |
|--------------|------------|--------------------|---------------------|--------------------------------|----------------------------------|
|--------------|------------|--------------------|---------------------|--------------------------------|----------------------------------|

* Sofern für eine Schadennummer mehrere Beschädigungen angegeben sind, gilt der Eintrag in dieser Spalte für die gesamte Schadennummer.

Unfall-/Schadenspiegel zur Kenntnis genommen:

Datum und Unterschrift Käufer

Wartungsreport

Vertrags-Nummer: 367084
Amtliches Kennzeichen: HD -AA 0231E
Übersicht erstellt am: 03.07.2026

Für das Fahrzeug gem. o.g. Leasingvertrag, Fahrzeugtyp

PEUGEOT e-208 136 Allure Schräghecklimousine5-türig 0 ccm 136 PS / 100 KW Elektrisch Automatik

wurden uns während der Vertragslaufzeit nachfolgende Wartungen angezeigt:

| <i>Datum</i> | <i>Km-Stand</i> | <i>Art der Wartung</i> |
|--------------|-----------------|------------------------|
|--------------|-----------------|------------------------|

Wartungsreport zur Kenntnis genommen:

Datum und Unterschrift Käufer