

# INFORME CONTROL VEHÍCULO



15 de abril de 2026

Nº Expediente: 3426369325

Nº Revision: WTWS\_617031

Página: 1 de 1

DATOS DEL VEHÍCULO			
MATRÍCULA:	9363-MPH	Nº CHASIS:	YARV1ZKXZGZ255891
KILOMETROS:	29216	MARCA:	TOYOTA
F. PERITACIÓN:	13/04/2026	MODELO:	PROACE 75KWH GX PLUS L1
Seguro:	SI		

DATOS DE LA INSTALACIÓN			
INSTALACIÓN:	CAMPA CEVA MEJORADA PROFESIONAL	FECHA DE ENTRADA:	08/04/2026
DIRECCIÓN:	Antigua carretera de san Fernando, km	PERSONA CONTACTO:	WTWS_6061
LOCALIDAD:	MEJORADA DEL CAMPO	TELEFONO/E-MAIL:	-

VERIFICACIÓN DE ELEMENTOS					
Nº LLAVES:	2	KIT ANTIPINCHAZOS:	NO	RUEDA REPUESTO:	SI
LIBRO MANTENIMIENTO:	NO	Navegador GPS:	NO TIENE		
Neumático RunFlat:	NO	Vehículo eléctrico híbrido:	NO	Falta Cable carga Rápida:	NO
Falta Cable 220/230:	NO	Neumático Invierno:	NO		

PERSONALIZACIÓN DEL VEHÍCULO
I VEHÍCULO COMERCIAL

RESUMEN DE LA VALORACIÓN PERICIAL	
Concepto	Importe
Daños Generales	1763,40 €
Daños Interiores	280,40 €
<b>Total Valoración</b>	<b>2043,80 €</b>

VALORACIÓN ELEMENTOS DE INTERIOR						
Referencia	Código	Descripción	Unidades	Precio Unidad	Descuento	Importe Total
SU001A6710	9856L	Guarnecido aleta tr iz	1,00	61,03	18,31	42,72
SU001A6548	9831R	Guarnecido puerta tr dr	1,00	89,54	26,86	62,68
		daños carga	1,00	175,00	0,00	175,00

OBSERVACIONES

<b>Nº Valoración</b>	CMA_617031	<b>Marca - Modelo</b>	TOYOTA PROACE ELECTRIC (V) (20-)		
<b>Fecha Alta</b>	15/04/2026 10:25:03	<b>CUM</b>	TY03902	<b>Origen</b>	VinQuery
<b>F.Cálculo/Modif.</b>	15/04/2026 10:32:14	<b>Matrícula</b>	9363-MPH		
<b>Código Usuario</b>	CLAIMS MANAGEMENT ADMINISTRATOR, S.L. - USUCAMPA - GTESTIMATE	<b>VIN</b>	YARV1ZKXZGZ255891		

#### Atributos de la Valoración

Estado	Abierta	Referencia	WTWS_617031
--------	---------	------------	-------------

#### Atributos vehículo

Código color de fabricante	EPR
Kilómetros	29.216

#### Equipamiento

##### VIN Query

VERSION 2 PUERTAS TRASERAS - DPB07	NEUMATICOS 215/65 R 16 106T - DPLGU
FRENOS FRENO ESTACIONAMIENTO ELECTRIC - DFH05	MOTOR ELECTRICO MOTOR ELECTRICO 100KW BATERIA XL - B0FEZ
EQUIPO ELECTRICO CARGADOR INTEGR 11KW TRIFASICO - DLZ04	CLIMATIZACIÓN AIRE ACONDICIONADO - DRE01
AUDIO/MULTIMEDIA C/TOMA USB - DYM01	ACCESORIOS GUARDAOBJETOS TABLERO ABIERTO - DRB31
ACCESORIOS MAMPARA SEPARACION DE CARGA - DPX01	ACCESORIOS LECTOR DE MAPAS - DFC49
ACCESORIOS ALARMA - DAB00	RETROVISORES EXT ELECTRICO/TERMICO - DRJ05
LUCES FAROS ANTINEBLA SIN "CORNERING LIGHT" - DPR06	LUCES FAROS ANTINEBLA - DPR01/DPR06
CRISTALES LIMPIA DL INTERMITENTE - DNB04	POSICION DEL VOLANTE VEHICULO CON VOLANTE A LA IZQUIERDA - DCX01
COMERCIAL FURGON MEDIO C/PUERTA LAT DR	FECHA FABRICACIÓN 09/03/2023
ASIENTOS DL REGULABLE ALTURA - DRH12	ASIENTOS REPOSABRAZOS DELANTERO - DJB02
ASIENTOS DL PASAJERO 2 PLAZAS - DAX01	TAPICERIA/LINEA INT GUARNECIDO DE PROTECCION LATERAL INTERIOR ISOREL - DER06
TAPICERIA/LINEA INT TAPICERIA TEJIDO CURITIBA MELTEM - B0P43	INSTRUMENTACION PUERTAS ELEV ELEC DL SECUENCIALES - DLT03/DLU03
INSTRUMENTACION PUERTAS CIERRE DE SEGURIDAD - DHL02	INSTRUMENTACION CONSOLA SISTEMA CONTROL PRESION NEUMATICOS - DUE05
AUDIO/MULTIMEDIA SIST LLAMADA EMERGENCIA AUTOMATICO - DYR07	

##### Automático

INTERVALOS SERVICIO INSPECCION KILOMETROS - DCP01	ESPAÑA ESPAÑA
---	---------------

#### Piezas

	Código	Descripción	Uds.	Precio(€)	I/D	I/D%	Total(€)
±	SU001A6710	Guarnecido aleta tr iz	1,00	61,03			61,03
±	SU001A6548	Guarnecido puerta tr dr	1,00	89,54			89,54

#### Mano de obra

	Código	Descripción	Uds.	Precio(€)	I/D	I/D%	Total(€)
🔧 T2	GtT7101R	Reparar Aleta dl dr	2,50 h	25,00			62,50
🔧 T2	GtT7401R	Reparar Puerta dl dr	3,00 h	25,00			75,00
🔧 T2	GtT7801R	Reparar Puerta tr dr	4,00 h	25,00			100,00
🔧 T2	GtT8401L	Reparar Puerta carga tr iz	3,00 h	25,00			75,00
🔧 T2	GtT9006L	Reparar Lateral iz carroc (zona tr)	1,50 h	25,00			37,50
🔧 T2	GtT9006R	Reparar Lateral dr carroc (zona tr)	5,00 h	25,00			125,00
🔧 T2	GtT9060L	Reparar Estribo iz	3,00 h	25,00			75,00
🔧 T2	GtT9060R	Reparar Estribo dr	3,50 h	25,00			87,50
🔧 T1	670311EM	Sustituir Guarnecido puerta tr dr	0,30 h	25,00			7,50
🔧 T1	743401EM	Sustituir Guarnecido aleta tr iz	0,30 h	25,00			7,50
🔧 T2	GtTRC002	Reparar caja carga mediana	0,00 h	0,00			175,00

<b>Nº Valoración</b>	CMA_617031	<b>Marca - Modelo</b>	TOYOTA PROACE ELECTRIC (V) (20-)		
<b>Fecha Alta</b>	15/04/2026 10:25:03	<b>CUM</b>	TY03902	<b>Origen</b>	VinQuery
<b>F.Cálculo/Modif.</b>	15/04/2026 10:32:14	<b>Matrícula</b>	9363-MPH		
<b>Código Usuario</b>	CLAIMS MANAGEMENT ADMINISTRATOR, S.L. - USUCAMPA - GTESTIMATE	<b>VIN</b>	YARV1ZKXZGZ255891		

**Pintura**

Código	Descripción	Uds.	Precio(€)	I/D	I/D%	Total(€)
CHAPA						
 GtP7801R	Puerta tr dr Reparación (S=8) (L=8)					
 GtP9006L	Lateral iz carroc (zona tr) Reparación (S=3) (L=3)					
 GtP8401L	Puerta carga tr iz Reparación (S=6) (L=6)					
 GtP7401R	Puerta dl dr Reparación (S=6) (L=6)					
 GtP7101R	Aleta dl dr Reparación (S=4) (L=4)					
 GtP9060R	Estribo dr Reparación (S=6)					
 GtP9006R	Lateral dr carroc (zona tr) Reparación (S=6) (L=7)					
 GtP9060L	Estribo iz Reparación (S=5)					
PLASTICO						
 GtP81050	Paragolpes tr Reparación (S=0) (L=5) Texturado Completo					
 GtP7516R	Carcasa retrovisor dr Reparación (S=0) (L=3) Color Carroceria Completo					
 GtP69050	Paragolpes dl Reparación (S=0) (L=5) Texturado Completo					
 GtP69080	Paragolpes dl (zona sup) Reparación (S=0) (L=4) Color Carroceria Completo					
 GtP7516L	Carcasa retrovisor iz Reparación (S=0) (L=4) Color Carroceria Completo					

<b>Nº Valoración</b>	CMA_617031	<b>Marca - Modelo</b>	TOYOTA PROACE ELECTRIC (V) (20-)		
<b>Fecha Alta</b>	15/04/2026 10:25:03	<b>CUM</b>	TY03902	<b>Origen</b>	VinQuery
<b>F.Cálculo/Modif.</b>	15/04/2026 10:32:14	<b>Matrícula</b>	9363-MPH		
<b>Código Usuario</b>	CLAIMS MANAGEMENT ADMINISTRATOR, S.L. - USUCAMPA - GTESTIMATE	<b>VIN</b>	YARV1ZKXZGZ255891		

### Resumen

Piezas		Mano de obra		Pintura	
Fecha tarifa	01/02/2026	Total I/D MO	0,00 €	Total I/D MO Pintura	0,00 €
Total I/D Piezas	0,00 €	Subtotal Importe MO	175,00 €	Subtotal Importe MO	0,00 €
Subtotal	150,57 €	Subtotal Horas MO	652,50 €	Subtotal Horas MO	361,25 €
Pequeño Material (0,00%)	0,00 €	Total sin descuentos (26,10 h)	827,50 €	Subtotal M.O. (14,45 h)	361,25 €
Material anticorrosivo	0,00 €	Descuento sobre total MO (0,00%)	0,00 €	Descuento sobre MO (0,00%)	0,00 €
Material pintado de bajos	0,00 €	Total	827,50 €	Total mano de obra	361,25 €
Coste envío recambios	0,00 €			Total I/D Material Pintura	0,00 €
Total sin descuentos	150,57 €			Subtotal material	749,65 €
Dto. sobre total piezas (30,00%)	45,17 €			Dto. sobre material (0,00%)	0,00 €
Total	105,40 €			Total del material	749,65 €
				Total sin descuentos	1.110,90 €
				Descuento sobre total Pintura (0,00%)	0,00 €
				Total	1.110,90 €

Sistema de pintura: Centro Zaragoza  
Tipo de pintura: Bicapa

Nº colores 1

Total					
Fijo franquicia	0,00 €	Total piezas	105,40 €	Dto. sobre el total (0,00%)	0,00 €
Porcentaje franquicia	0,00%	Total mano de obra	827,50 €	Total Tasas reciclado residuos	0,00 €
Val. max. franquicia	0,00 €	Total pintura	1.110,90 €	Base del impuesto	2.043,80 €
Val. min. franquicia	0,00 €	SubTotal	2.043,80 €	IVA (21%)	429,20 €
Total Franquicia	0,00 €	Total Varios	0,00 €	Total sin franquicia	2.473,00 €
				Total	<b>2.473,00 €</b>

Sistema de pintura Centro Zaragoza. Coste de materiales basado en los distintos precios comunicados por los fabricantes, estando sujeto a negociación y acuerdo particular.

NOTAS  Manual  No Actualizada  Sin Precio  Documentado por GT Motive  Pieza pre pintada  
± Aproximada | Incluida NI No Incluida C Condicionada por + Lanzada por - Solapada por

## Reportaje Fotográfico

<b>Nº Valoración</b>	CMA_617031	<b>Marca - Modelo</b>	TOYOTA PROACE ELECTRIC (V) (20-)		
<b>Fecha Alta</b>	15/04/2026 10:25:03	<b>CUM</b>	TY03902	<b>Origen</b>	VinQuery
<b>F.Cálculo/Modif.</b>	15/04/2026 10:32:14	<b>Matrícula</b>	9363-MPH		
<b>Código Usuario</b>	CLAIMS MANAGEMENT ADMINISTRATOR, S.L. - USUCAMPA - GTESTIMATE	<b>VIN</b>	YARV1ZKXZGZ255891		

### Equipamiento

#### VIN Query

VERSION 2 PUERTAS TRASERAS - DPB07  
 FRENOS FRENO ESTACIONAMIENTO ELECTRIC - DFH05  
 EQUIPO ELECTRICO CARGADOR INTEGR 11KW TRIFASICO - DLZ04  
 AUDIO/MULTIMEDIA C/TOMA USB - DYM01  
 ACCESORIOS MAMPARA SEPARACION DE CARGA - DPX01  
 ACCESORIOS ALARMA - DAB00  
 LUCES FAROS ANTINEBLA SIN "CORNERING LIGHT" - DPR06  
 CRISTALES LIMPIA DL INTERMITENTE - DNB04  
 COMERCIAL FURGON MEDIO C/PUERTA LAT DR  
 ASIENTOS DL REGULABLE ALTURA - DRH12  
 ASIENTOS DL PASAJERO 2 PLAZAS - DAX01  
 TAPICERIA/LINEA INT TAPICERIA TEJIDO CURITIBA MELTEM - B0P43  
 INSTRUMENTACION PUERTAS CIERRE DE SEGURIDAD - DHL02  
 AUDIO/MULTIMEDIA SIST LLAMADA EMERGENCIA AUTOMATICO - DYR07

NEUMATICOS 215/65 R 16 106T - DPLGU  
 MOTOR ELECTRICO MOTOR ELECTRICO 100KW BATERIA XL - B0FEZ  
 CLIMATIZACIÓN AIRE ACONDICIONADO - DRE01  
 ACCESORIOS GUARDAOBJETOS TABLERO ABIERTO - DRB31  
 ACCESORIOS LECTOR DE MAPAS - DFC49  
 RETROVISORES EXT ELECTRICO/TERMICO - DRJ05  
 LUCES FAROS ANTINEBLA - DPR01/DPR06  
 POSICION DEL VOLANTE VEHICULO CON VOLANTE A LA IZQUIERDA - DCX01  
 FECHA FABRICACIÓN 09/03/2023  
 ASIENTOS REPOSABRAZOS DELANTERO - DJB02  
 TAPICERIA/LINEA INT GUARNECIDO DE PROTECCION LATERAL INTERIOR ISOREL - DER06  
 INSTRUMENTACION PUERTAS ELEV ELEC DL SECUENCIALES - DLT03/DLU03  
 INSTRUMENTACION CONSOLA SISTEMA CONTROL PRESION NEUMATICOS - DUE05

#### Automático

INTERVALOS SERVICIO INSPECCION KILOMETROS - DCP01

ESPAÑA ESPAÑA



IMG\_20260413\_110543.jpg



IMG\_20260413\_110619.jpg

## Reportaje Fotográfico

<b>Nº Valoración</b>	CMA_617031	<b>Marca - Modelo</b>	TOYOTA PROACE ELECTRIC (V) (20-)		
<b>Fecha Alta</b>	15/04/2026 10:25:03	<b>CUM</b>	TY03902	<b>Origen</b>	VinQuery
<b>F.Cálculo/Modif.</b>	15/04/2026 10:32:14	<b>Matrícula</b>	9363-MPH		
<b>Código Usuario</b>	CLAIMS MANAGEMENT ADMINISTRATOR, S.L. - USUCAMPA - GTESTIMATE	<b>VIN</b>	YARV1ZKXZGZ255891		



IMG\_20260413\_110623.jpg



IMG\_20260413\_110631.jpg



IMG\_20260413\_110604.jpg



IMG\_20260413\_110633.jpg

## Reportaje Fotográfico

<b>Nº Valoración</b>	CMA_617031	<b>Marca - Modelo</b>	TOYOTA PROACE ELECTRIC (V) (20-)		
<b>Fecha Alta</b>	15/04/2026 10:25:03	<b>CUM</b>	TY03902	<b>Origen</b>	VinQuery
<b>F.Cálculo/Modif.</b>	15/04/2026 10:32:14	<b>Matrícula</b>	9363-MPH		
<b>Código Usuario</b>	CLAIMS MANAGEMENT ADMINISTRATOR, S.L. - USUCAMPA - GTESTIMATE	<b>VIN</b>	YARV1ZKXZGZ255891		



IMG\_20260413\_110635.jpg



IMG\_20260413\_110637.jpg



IMG\_20260413\_110647.jpg



IMG\_20260413\_110651.jpg

## Reportaje Fotográfico

<b>Nº Valoración</b>	CMA_617031	<b>Marca - Modelo</b>	TOYOTA PROACE ELECTRIC (V) (20-)		
<b>Fecha Alta</b>	15/04/2026 10:25:03	<b>CUM</b>	TY03902	<b>Origen</b>	VinQuery
<b>F.Cálculo/Modif.</b>	15/04/2026 10:32:14	<b>Matrícula</b>	9363-MPH		
<b>Código Usuario</b>	CLAIMS MANAGEMENT ADMINISTRATOR, S.L. - USUCAMPA - GTESTIMATE	<b>VIN</b>	YARV1ZKXZGZ255891		



IMG\_20260413\_110659.jpg



IMG\_20260413\_110450.jpg



IMG\_20260413\_110718.jpg



IMG\_20260413\_110719.jpg

## Reportaje Fotográfico

<b>Nº Valoración</b>	CMA_617031	<b>Marca - Modelo</b>	TOYOTA PROACE ELECTRIC (V) (20-)		
<b>Fecha Alta</b>	15/04/2026 10:25:03	<b>CUM</b>	TY03902	<b>Origen</b>	VinQuery
<b>F.Cálculo/Modif.</b>	15/04/2026 10:32:14	<b>Matrícula</b>	9363-MPH		
<b>Código Usuario</b>	CLAIMS MANAGEMENT ADMINISTRATOR, S.L. - USUCAMPA - GTESTIMATE	<b>VIN</b>	YARV1ZKXZGZ255891		



IMG\_20260413\_110501.jpg



IMG\_20260413\_110721.jpg



IMG\_20260413\_110531.jpg



IMG\_20260413\_110723.jpg

## Reportaje Fotográfico

<b>Nº Valoración</b>	CMA_617031	<b>Marca - Modelo</b>	TOYOTA PROACE ELECTRIC (V) (20-)		
<b>Fecha Alta</b>	15/04/2026 10:25:03	<b>CUM</b>	TY03902	<b>Origen</b>	VinQuery
<b>F.Cálculo/Modif.</b>	15/04/2026 10:32:14	<b>Matrícula</b>	9363-MPH		
<b>Código Usuario</b>	CLAIMS MANAGEMENT ADMINISTRATOR, S.L. - USUCAMPA - GTESTIMATE	<b>VIN</b>	YARV1ZKXZGZ255891		



IMG\_20260413\_110725.jpg



IMG\_20260413\_110727.jpg



IMG\_20260413\_110730.jpg



IMG\_20260413\_110739.jpg

## Reportaje Fotográfico

<b>Nº Valoración</b>	CMA_617031	<b>Marca - Modelo</b>	TOYOTA PROACE ELECTRIC (V) (20-)		
<b>Fecha Alta</b>	15/04/2026 10:25:03	<b>CUM</b>	TY03902	<b>Origen</b>	VinQuery
<b>F.Cálculo/Modif.</b>	15/04/2026 10:32:14	<b>Matrícula</b>	9363-MPH		
<b>Código Usuario</b>	CLAIMS MANAGEMENT ADMINISTRATOR, S.L. - USUCAMPA - GTESTIMATE	<b>VIN</b>	YARV1ZKXZGZ255891		



IMG\_20260413\_110741.jpg



IMG\_20260413\_110747.jpg



IMG\_20260413\_110743.jpg



IMG\_20260413\_110756.jpg

## Reportaje Fotográfico

<b>Nº Valoración</b>	CMA_617031	<b>Marca - Modelo</b>	TOYOTA PROACE ELECTRIC (V) (20-)		
<b>Fecha Alta</b>	15/04/2026 10:25:03	<b>CUM</b>	TY03902	<b>Origen</b>	VinQuery
<b>F.Cálculo/Modif.</b>	15/04/2026 10:32:14	<b>Matrícula</b>	9363-MPH		
<b>Código Usuario</b>	CLAIMS MANAGEMENT ADMINISTRATOR, S.L. - USUCAMPA - GTESTIMATE	<b>VIN</b>	YARV1ZKXZGZ255891		



IMG\_20260413\_110758.jpg



IMG\_20260413\_110805.jpg

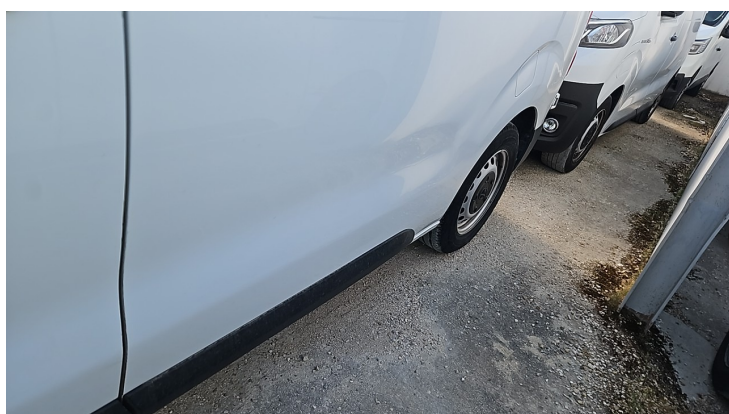

IMG\_20260413\_110815.jpg



IMG\_20260413\_110818.jpg

## Reportaje Fotográfico

<b>Nº Valoración</b>	CMA_617031	<b>Marca - Modelo</b>	TOYOTA PROACE ELECTRIC (V) (20-)		
<b>Fecha Alta</b>	15/04/2026 10:25:03	<b>CUM</b>	TY03902	<b>Origen</b>	VinQuery
<b>F.Cálculo/Modif.</b>	15/04/2026 10:32:14	<b>Matrícula</b>	9363-MPH		
<b>Código Usuario</b>	CLAIMS MANAGEMENT ADMINISTRATOR, S.L. - USUCAMPA - GTESTIMATE	<b>VIN</b>	YARV1ZKXZGZ255891		



IMG\_20260413\_110835.jpg