

## Lynk & Co 01

### Informazioni Veicolo

Marca:	<b>Lynk &amp; Co</b>	Targa:	
Cambio:		Colore esterno:	<b>Nero</b>
Modello:	<b>01</b>	N. Telaio:	<b>L6TCX2E73PE046138</b>
Carburante:	<b>Ibrido plug-in</b>	Potenza:	
Versione:		Data di immatricolazione	<b>30/05/2023</b>
Chilometraggio:	<b>0 km</b>	Numero di porte:	<b>5</b>

### Riepilogo dei danni

<b>Davanti</b>	(2)
<b>Destra</b>	(2)
<b>Dietro/posteriore</b>	(4)
<b>Interni</b>	(2)
<b>Ruote</b>	(3)
<b>Sinistra</b>	(2)
<b>Tetto e altri</b>	(1)

### Immagini commerciali



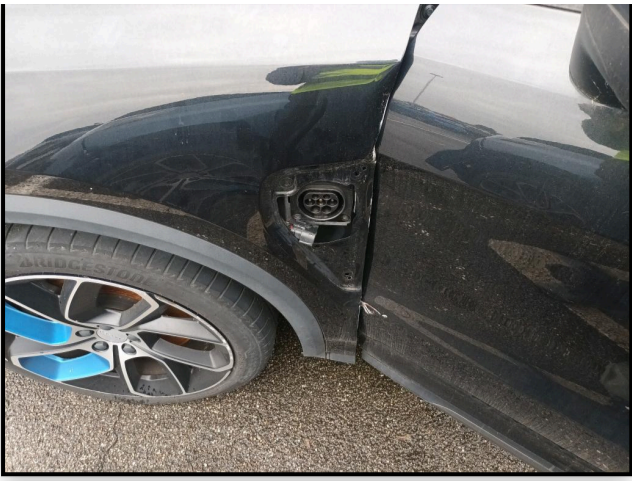

### Opzioni secondo l'ispettore

Nessuna opzione controlla le informazioni trovate

### Danni

**Carrozzeria/Corpo**

Incidente

Controllo/Controllare

Tetto e altri



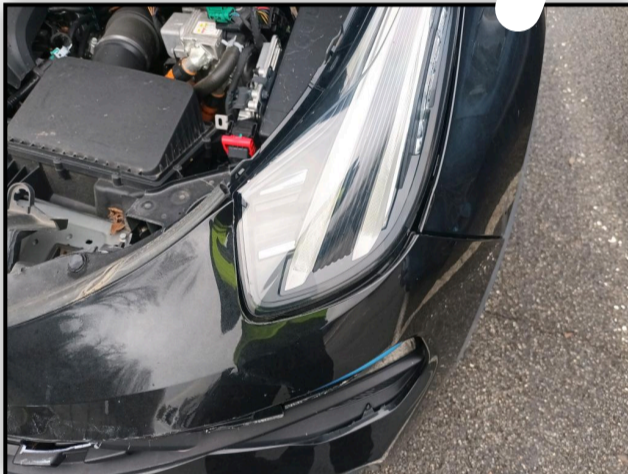
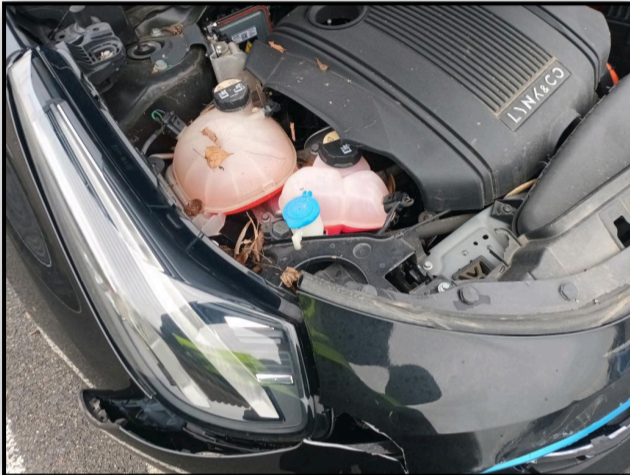
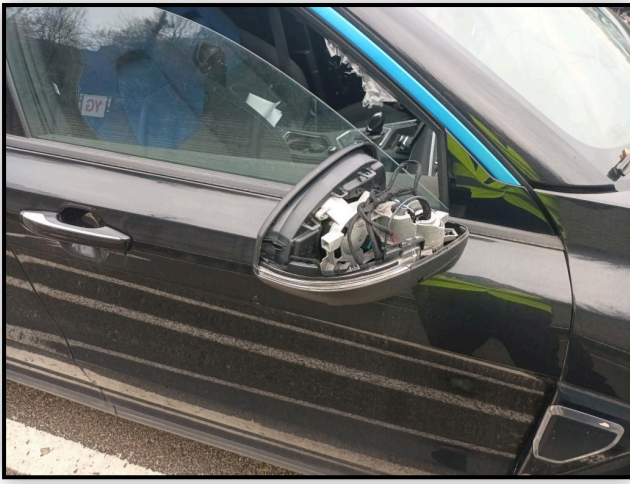

**Cerchio in lega ant. Dx**  
Deformato / Forzato  
Sostituire  
Ruote

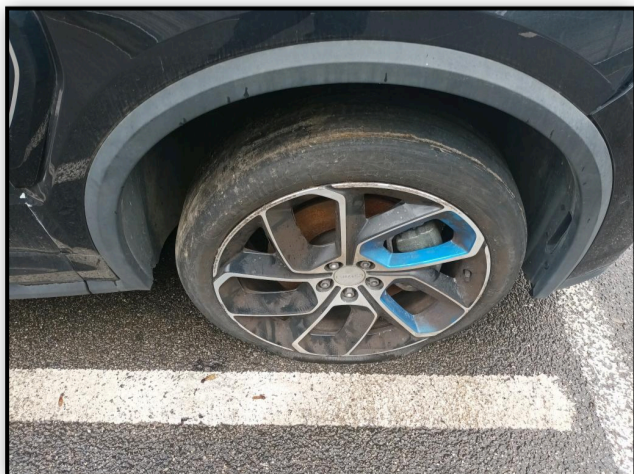

**Cerchio lega bicolore / policromo post. Dx**

Deformato / Forzato

Sostituire

Ruote

**Chiave di accensione con telecomando**

Mancanza

Riparare / sostituire (somma forfettaria)

Interni

**Cofano anteriore**

Ammaccatura

Riparare e dipingere

Davanti

**Cofano Post.**

Ammaccatura e graffio

Riparare e dipingere

Dietro/posteriore

**Fanale portellone post. Dx**

Rotto

Sostituire

Dietro/posteriore



**Fanale portellone post. Sx**

Rotto  
Sostituire  
Dietro/posteriore

**Interno veicolo**

Sporco  
Pulizia chimica  
Interni

**Parafango ant. Dx**

Ammaccatura e graffio  
Riparare e dipingere  
Destra

**Parafango ant. Sx**

Ammaccatura  
Riparare e dipingere  
Sinistra

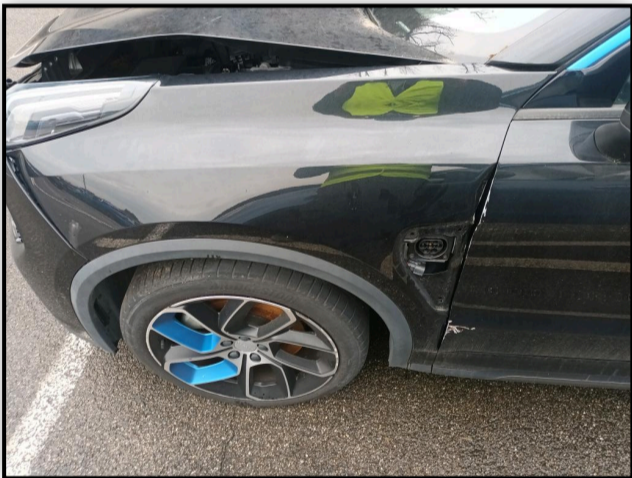

**Paraurti ant.**

Rotto  
Sostituire e dipingere  
Davanti

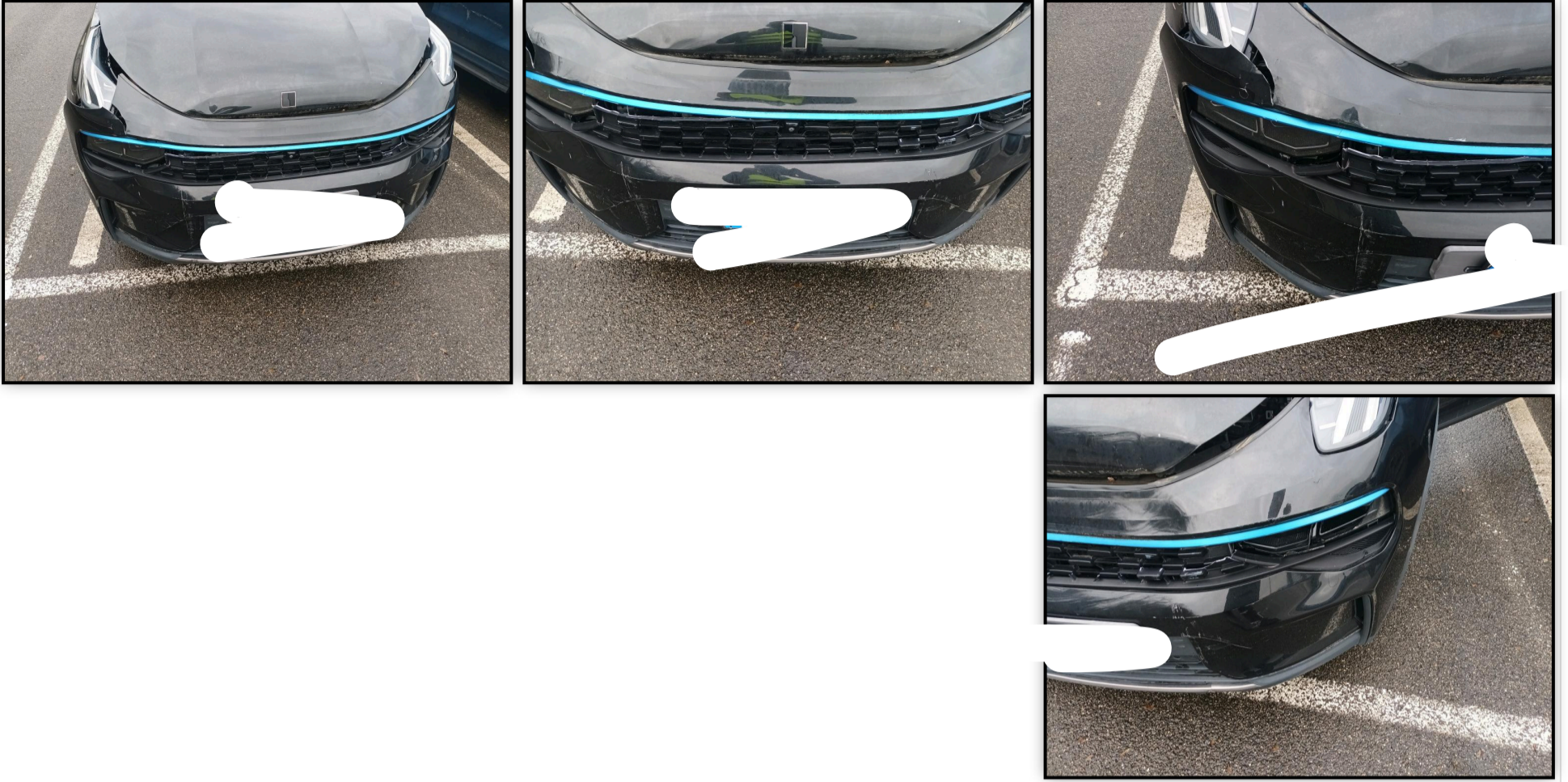

**Paraurti post.**

Rotto  
Sostituire e dipingere  
Dietro/posteriore



**Pneumatici**

Logoro \ usurato  
Sostituire  
Ruote



**Porta ant. Dx**

Ammaccatura e graffio  
Riparare e dipingere  
Destra

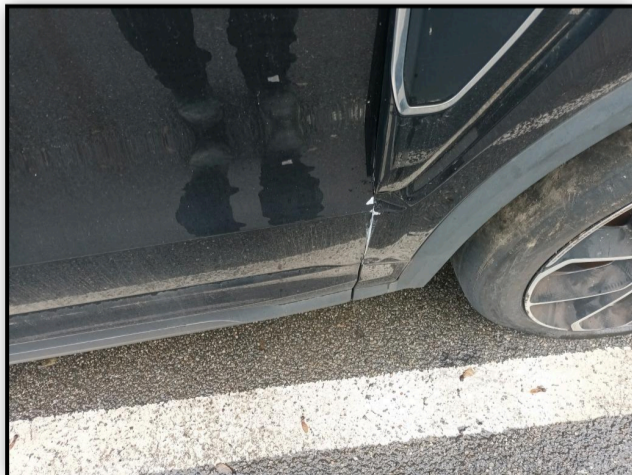

**Porta ant. Sx**

Ammaccatura e graffio  
Riparare e dipingere  
Sinistra

**Pneumatici****Davanti Sinistra**

Estate

In lega

235/45/20/96/W

Bridgestone

3,0 mm

**Davanti Destra**

Estate

In lega

235/45/20/96/W

Continente

0,0 mm

**Dietro Sinistra**

Estate

In lega

235/45/20/96/W

Continente

3,0 mm

**Dietro Destra**

Estate

In lega

235/45/20/96/W

Continente

0,0 mm

**Controllo**

Categoria	<b>Berlina</b> Cerchi	<b>In lega</b>
Colore Carrozzeria	<b>Nero</b> Copribagagli	<b>N/A</b>
Libretto di circolazione	<b>No</b> Libretto di circolazione	<b>N/A</b>
Libretto di manutenzione	<b>No</b> Livello carburante	<b>0</b>
Motore funzionante	<b>No</b> Numero di cavetti di ricarica (normale)	<b>1</b>
Numero di cavetti di ricarica (ricarica rapida)	<b>1</b> Numero di chiavi totali	<b>0</b>
Numero di poggiateste rimovibili	<b>3</b> Numero di porte	<b>5</b>
Numero di posti	<b>5</b> Tipo di vernice	<b>metallico</b>

**Informazioni sul contenuto e sulla portata del rapporto di ispezione:**

- La valutazione si basa sugli standard di vendita specificati dal cliente.
- I danni da usura accettabili secondo gli standard di vendita non sono sempre documentati in questo report.
- I metodi di riparazione specificati e/o i tempi di riparazione sono stati determinati considerando i moderni metodi di riparazione industriale.
- La stima dei costi di riparazione per i singoli ripristini, deve essere effettuata dall'Agente acquirente, che ne è responsabile.
- La perizia è stata effettuata in condizioni di assenza di smontaggio. Macadam non può essere ritenuta responsabile per eventuali informazioni mancanti. Per ulteriori informazioni, contattare il venditore.