

INFORME DE CONTROL DE CALIDAD EN VEHÍCULOS DE OCASIÓN

Nº INFORME:

I2025/00003494

DATOS DEL VEHÍCULO



MARCA Y MODELO	VOLKSWAGEN POLO
MATRÍCULA	7603MKC
Nº BASTIDOR	WVWZZZAWZPY039337
1ª MATRICULACIÓN	
KILÓMETROS	28962
DESTINO ANTERIOR	

	ACEPTABLE	DEFICIENTE	NO APLICA
IDENTIFICACIÓN		×	
MOTOR Y TRANSMISIÓN	✓		
ACONDICIONAMIENTO EXTERIOR (CARROCERÍA Y CHASIS)		×	
ACONDICIONAMIENTO INTERIOR		×	
ALUMBRADO Y SEÑALIZACIÓN	✓		
EMISIONES CONTAMINANTES	✓		
SISTEMA DE FRENO	✓		
SISTEMA DE DIRECCIÓN		×	
EJES Y SUSPENSIÓN	✓		
NEUMÁTICOS Y LLANTAS		×	

OBSERVACIONES:

VEHICULO SUCIO

En Madrid a 28 de julio de 2025

Inspector

Cliente



Fdo. CARLOS CELADA

Fdo.

La autenticidad de la información contenida en el certificado de calidad SIMECAR se circunscribe al momento en el que se realiza la inspección y verificación de los elementos del vehículo.

IDENTIFICACIÓN		OBSERVACIONES
1.1 BASTIDOR	✓	
1.2 MATRÍCULA	✓	
1.3 DOCUMENTACIÓN Y REFORMAS	✓	
1.4 MANTENIMIENTOS	✗	SERVICIO INSPECCION
MOTOR Y TRANSMISIÓN		
2.1 ESTADO GENERAL DEL MOTOR	✓	
2.2 ALIMENTACIÓN	✓	
2.3 ESCAPE	✓	
2.4 TRANSMISIÓN	✓	
2.5 DISTRIBUCIÓN	✓	
2.6 REFRIGERACIÓN	✓	
2.7 EMBRAGUE	✓	
2.8 ENCENDIDO	Tensión: ✓ Pot. Arranque: ✓	
2.9 DIAGNOSIS Y TESTIGOS CONSOLA CENTRAL	✓	
ACONDICIONAMIENTO EXTERIOR (CARROCERÍA Y CHASIS)		
3.1 PARAGOLPES DELANTEROS	✗	
3.2 PARAGOLPES TRASEROS	✗	
3.3 CAPOT DELANTERO	✗	
3.4 PORTÓN/CAPOT TRASERO	✗	
3.5 PUERTAS DELANTERAS	✗	
3.6 PUERTAS TRASERAS	✗	
3.7 LUNAS	✓	
3.8 CARROCERÍA Y CHASIS	✓	
3.9 TECHO	✓	
3.10 PISO CARROCERÍA	✓	
3.11 LIMPIA Y LAVAPARABRISAS	✓	
ACONDICIONAMIENTO INTERIOR		
4.1 ASIENTOS DELANTEROS	✓	
4.2 ASIENTOS TRASEROS	✓	
4.3 CINTURONES DE SEGURIDAD	✓	
4.4 GUARNECIDOS Y ALFOMBRAS	✗	REQUIERE REPARACION O SUSTITUCION EN GUARNECIDOS, VOLANTE Y POMO
4.5 CLIMATIZACIÓN	✓	
4.6 TABLERO DE INSTRUMENTOS	✓	
4.7 SISTEMAS MULTIMEDIA	✓	
ALUMBRADO Y SEÑALIZACIÓN		
5.1 FAROS Y PILOTOS	✓	
5.2 INSTALACIÓN Y SIST. ELÉCTRICO	✓	
5.3 ALARMA	✓	
5.4 INTERRUPTORES Y MANDOS ELÉCTRICOS	✓	
EMISIONES CONTAMINANTES		
6.1 DIESEL	Opacidad	NA
6.2 GASOLINA	CO ₂ (g/kWh) CO ₂ (g/kWh) L	✓
6.3 COMPROBACIONES EN EV, PHEV, FCEV o BEV.		NA
SISTEMA DE FRENO		
7.1 MANDOS DE FRENO	✓	
7.2 FRENO DE ESTACIONAMIENTO	✓	
7.3 FRENOS DELANTEROS	✓	
7.4 FRENOS TRASEROS	✓	
7.5 CIRCUITO DE FRENO	✓	
SISTEMA DE DIRECCIÓN		
8.1 VOLANTE Y MANDOS DE DIRECCIÓN	✗	
8.2 SERVODIRECCIÓN	✓	
EJES Y SUSPENSIÓN		
9.1 EJE DELANTERO	✓	
9.2 EJE TRASERO	✓	
9.3 SUSPENSIÓN DELANTERA	✓	
IZQ. DER.		
9.4 SUSPENSIÓN TRASERA	✓	
IZQ. DER.		
NEUMÁTICOS Y LLANTAS		
10.1 ESTADO GENERAL		✓
10.2 DEL. IZQ.	6.4 6.9 6.5	✗
BARUM 195/55/16 91V DOT		
Estado de la llanta		✗
10.3 TRAS. IZQ.	4.6 4.8 4.6	✓
CONTINENTAL 195/55/16 91V DOT		
Estado de la llanta		✓
10.4 TRAS. DER.	4.2 4.7 4.2	✗
CONTINENTAL 195/55/16 91V DOT		
Estado de la llanta		✗
10.5 DEL. DER.	6.7 7.1 6.7	✗
BARUM 195/55/16 91V DOT		
Estado de la llanta		✗

La autenticidad de la información contenida en el certificado de calidad SIMECAR se circunscribe al momento en el que se realiza la inspección y verificación de los elementos del vehículo.



VOLKSWAGEN Polo

VIN	WVWZZZAWZPY039337
Primera matriculación	31/8/2023
Kilometraje del vehículo	0 km

DETALLES DE LA INSPECCIÓN

Fecha de la inspección	4/5/2026 11:09:25	Descripción de la dirección de inspección	HARTMANN
------------------------	-------------------	---	----------

INFORMACIÓN DEL VEHÍCULO

Marca	VOLKSWAGEN	Primera matriculación	31/8/2023
Modelo	Polo	Tipo de carrocería	Berlina
VIN	WVWZZZAWZPY039337	Tipo de combustible	Gasolina

DOCUMENTOS Y MANTENIMIENTO

Núm llaves	2	Documento de matriculación	No
Ficha Técnica	No	Tipo de libro de mantenimiento	Mantenimiento digital
Manual de instrucciones	Sí		

NEUMÁTICOS

Neumáticos montados

Ubicación	Posición	Banda de rodadura	Fabricante	Dimensiones	Temporada de neumáticos	Tipo de llantas	Neumáticos Runflat
Delantera	Izquierda	6,0 mm	Barum	195/55 R 16 91 V	Verano	Aluminio	No aplica
Delantera	Derecha	6,0 mm	Barum	195/55 R 16 91 V	Verano	Aluminio	No aplica
Trasera	Izquierda	5,0 mm	Continental	195/55 R 16 91 V	Verano	Aluminio	No aplica
Trasera	Derecha	5,0 mm	Continental	195/55 R 16 91 V	Verano	Aluminio	No aplica

DAÑO

Interior

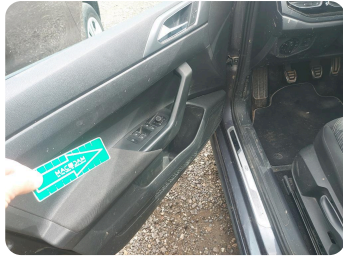

1 | Interior

Tipo	Sucio
Modo de reparación	Limpiar

Exterior



2 | Aleta Del Iz

Tipo	Esquirla
Modo de reparación	Pequeña reparación



3 | Paragolpes Tras

Tipo	Golpe(s) y arañazo(s)
Modo de reparación	Reparar + Pintar



Fotos comerciales

