

» Übersicht

Auftrags-Nr:	1002380678
Besichtigt am:	31.03.2026 09:14
Berichts-Nr:	10331837
FIN:	WVGZZZCSZNY011295

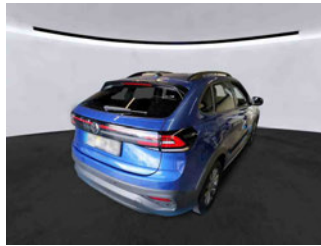

Fahrzeugansicht - diagonal
vorne links



Fahrzeugansicht - diagonal
hinten rechts



Innenraum - Cockpit mit
Laufleistung

» Fahrzeugdaten

Fahrzeugkategorie:	Personenkraftwagen
Fahrzeugart:	SUV
Hersteller:	Volkswagen
Modell:	Taigo
HSN / TSN:	0603 / CQO
Erstzulassungsdatum:	06.04.2022
Laufleistung:	28.796 km
Nachweis Kilometerstand:	Abgelesen
Farbe:	Reef Blue Metallic
Farbe Dach:	Reef Blue Metallic
Antriebsart:	Frontantrieb
Motorisierung/Kraftstoff:	Benzin
Hubraum:	1.000 ccm
Leistung:	81 kW (111 PS)
Fahrzeuglänge:	
Fahrzeughöhe:	
Fahrzeugbreite:	
Zulässiges Gesamtgewicht:	
Radstand:	
Anzahl Achsen:	2
Zylinder:	3
Schadstoffklasse:	Euro 6
Anzahl Türen:	4
Anzahl Sitze:	5
Getriebe:	Schaltgetriebe 6-Gang
Polsterart:	Stoff
Interieurfarbe:	Titanschwarz/Titanschwarz/Schwarz/ Ceramique
Anzahl vorhandene Schlüssel:	2

» Dokumente & Wartung

Nächste HU:	09.2027
Zulassungsbescheinigung (ZBT1 Original) vorhanden:	Ja
Zulassungsbescheinigung entgegengenommen:	Ja
Kennzeichen entgegengenommen:	Keine
Wartungsheft:	Digital
Wartungsnachweis:	Nicht prüfbar
Datum der letzten Wartung:	
Km-Stand bei letzter Wartung:	
Restlauf bis Service:	170 Tag(e)

» Fahrzeugausstattung

2 Leseleuchten vorn	Einton-Signalhorn
2 USB-C-Schnittstellen vorn, 2 USB-C-Ladebuchsen an der Mittelkonsole hinten	Elektronisches Stabilisierungsprogramm mit Gegenlenkunterstützung, ABS, ASR, EDS, MSR und Spannungstabilisierung
3 Kopfstützen hinten	Entfall des Schriftzugs für die Motorbezeichnung auf der Gepäckraumklappe
3-Zylinder-Ottomotor 1,0 l	Everett 6 J x 16 in Schwarz / glanzgedreht, Reifen 205/60 R 16 rollwiderstandsoptimiert
3-Zylinder-Ottomotor 1,0 l TSI, 81 kW	Fahrerassistenzpaket inkl. "Park Assist"
4 Leichtmetallräder "Everett" 6 J x 16 in Schwarz, Oberfläche glanzgedreht	Fahrlichtschaltung automatisch, mit LED-Tagfahrlicht sowie "Coming home"- und "Leaving home"-Funktion
4 Türen	Fahrzeuge ohne besonderen Produktaufwertungsmaßnahmen
6 Lautsprecher	Fahrzeugklassen-Differenzierung -2F0-
6-Gang-Schaltgetriebe	Federbereich 38 nur Einbausteuerung keine Bedarfsprognose
Abdeckungen für Leichtmetallräder	Fensterheber elektrisch
Abgasendrohr hinten (Standard)	Fertigungsablauf Pamplona
Abgasnorm EU6 AP	Frischluftansaugung mit Aktivkohlefilter
Airbag für Fahrer und Beifahrer, mit Beifahrerairbag-Deaktivierung	Frontantrieb
Aktivkohlebehälter (EVAP)	Frontscheibe in Verbundsicherheitsglas, wärmedämmend
App-Connect inkl. App-Connect Wireless für Apple CarPlay und Android Auto	Fußgänger- und Radfahrererkennung
Außenspiegel elektrisch einstell-, anklapp- und beheizbar, mit Beifahrerspiegelabsenkung	Fußhebelwerk "Standard"
Außenspiegel Fahrerseite asphärisch, Beifahrerseite konvex	Gehobene Komfort-Ausstattung
Außenspiegelgehäuse in Wagenfarbe	Gepäckraumbelichtung
Batterie 320A (49Ah)	Gepäckraumboden in 2 Höhen einstellbar
Batterie/Generator Kapazität Standard	Geschwindigkeitsbegrenzer
Bauteilesatz ohne länderspezifische Bauvorschrift	Gewichtsbereich 13 nur Einbausteuerung keine Bedarfsprognose
Beifahrersitzlehne nicht umklappbar	Handbremshebelgriff in Leder
Berganfahrassistent	Heckscheibenwischer mit Intervallschaltung
Betriebserlaubnis Nachtrag	Hinterachse "Standard"
Bordliteratur in Deutsch (Deutschland)	Innenspiegel automatisch abblendend
Chrom-Paket	Instrumententafel geschäumt
Dachhimmel	ISOFIX-Halteösen für Kindersitze auf den äußeren Rücksitzen sowie auf dem Beifahrersitz, i-Size-kompatibel
Dachreling schwarz	Kältemittel R1234yf
Dämpfung hinten	Kein Sonderfahrzeug, Standard-Ausführung
Dämpfung vorn	Keine Aktionsausführung
Dekoreinlagen "Lave Stone Black" für Instrumententafel und Türverkleidungen vorn	Klimaanlage "Air Care Climatronic" mit Aktiv-Kombifilter und 2-Zonen-Temperaturregelung
Digital Cockpit Pro, mehrfarbig, verschiedene Info-Profile wählbar	Kopfairbags vorn und hinten, Seitenairbags vorn, Center-Airbag
Digitaler Radioempfang DAB+	Kraftstoffsystem Otto-Einspritzer (Tropicalisiert)
Diversity-Antenne für FM-Empfang	Kurzheck
Drehstromgenerator 140 A	Landesverkaufsprogramm Deutschland
Dreipunkt-Automatiksicherheitsgurt für mittleren Rücksitzplatz	LED-Rückleuchten
Dreipunkt-Automatiksicherheitsgurte für die äußeren Rücksitzplätze	LED-Scheinwerfer mit Tagfahrlicht
Dreipunkt-Automatiksicherheitsgurte vorn mit Höheneinstellung und Gurtstraffer	Lenksäule mit Höhen- und Längseinstellung

Leuchtwertenregulierung	Radsicherungen mit erweitertem Diebstahlschutz
Licht-und-Sicht-Paket	Radstand
Linkslenker	Rechtsverkehr
Make-up-Spiegel beleuchtet in den Sonnenblenden	Regensensor
Mittelarmlehne vorn längseinstellbar, mit Ablagebox	Regionscode " ECE " für Radio
Modul Boden hinten Ausführung 3	Reifen 205/60 R 16, rollwiderstandsoptimiert
Müdigkeitserkennung	Reifen ohne Festlegung der Reifenmarke
Multifunktionskamera	Reifenkontrollanzeige
Multifunktionslenkrad in Leder	Rückfahrkamera "Rear View"
Nebelschlusslicht einseitig, Rückfahrlicht beidseitig	Rücksitzbank ungeteilt, Lehne asymmetrisch geteilt umklappbar
Nicht Heissland	Schaltgetriebe MQ200_GA
Nichtraucherausführung - Ablagefach und 12-V-Steckdose vorn	Schalthebelknauf in Leder
Normalsitze vorn	Scheibenbremsen hinten
Notbremsassistent "Front Assist"	Scheibenbremsen vorn
Notruf-Service; keine Registrierung notwendig, Dienst ist bei Auslieferung aktiviert	Seitenscheiben hinten und Heckscheibe abgedunkelt
Ohne 2. Batterie	Serienkraftstoff-Erstbefüllung
Ohne alternativ-Antriebssystem	Serviceanzeige 30000 km oder 2 Jahre (flexibel)
Ohne Ambientebeleuchtung außen	Servolenkung
Ohne Anhängervorrichtung	Sicherheitsoptimierte Kopfstützen vorn
Ohne beheizbare Scheibenwaschdüsen	Sitzmittelbahnen der Vordersitze und der äußeren Rücksitzplätze in Stoff "Life"
Ohne Bordwerkzeug und Wagenheber	Spezielles Typschild für EG für M1-Pkw
Ohne Dacheinsatz (Voll Dach)	Spurhalteassistent "Lane Assist"
Ohne Differenzialsperre	Spurwechselassistent "Side Assist"
Ohne Dynamic Drive Control	Stabilisator vorn
Ohne ECO-Funktion	Standard-Klimazonen
Ohne Individualeinbau	Start-Stopp-System mit Bremsenergie-Rückgewinnung
Ohne Innenleuchte im Fußraum	Staufach unter den Vordersitzen(n)
Ohne Lendenwirbelstütze in den Sitzlehnen	Stoßfänger in Wagenfarbe, Lufteinlass und Kühlergrill mit Chromleiste
Ohne Lichtassistent	Telefonschnittstelle
Ohne Nebelscheinwerfer	Textilfußmatten vorn und hinten
Ohne Scheinwerferreinigungsanlage	Tire Mobility Set: 12-Volt-Kompressor und Reifendichtmittel
Ohne Sprachsteuerung	Trägerfrequenz 433,92 bis 434,42 MHz
Ohne Trittschutzfolie für Türeinstieg	Transportschutzfolie (Mindestschutz) mit zus. Transportschutzmaßnahmen
Ohne Verkehrszeichenerkennung	Tür und Seitenverkleidung
Ohne zus. Leuchten (Beleuchtungen innen)	Typprüfand Deutschland
Ohne Zusatz-/Standheizung	Überhang hinten, mittel
Ohne zusätzliche Bereifung	Umfeldbeleuchtung mit Logoprojektion
Online-Dienst, mit OCU, mit Head Unit Codierung, ohne WFS-Verbund	Verbandtasche, Warndreieck und Warnweste
Parklenkassistent "Park Assist" inkl. Einparkhilfe	Version Standard
Proaktives Insassenschutzsystem in Verbindung mit "Front Assist"	Vorbereitet für "We Connect" und "We Connect Plus"
Radio	Vorbereitet für spätere Freischaltung: Navigationsfunktion "Discover Media" inkl. "Streaming & Internet"
Radio "Ready 2 Discover" inkl. "Streaming & Internet"	

Vordersitze beheizbar

Vordersitze mit Höheneinstellung

Warnleuchte für Waschwasserstand

Warnton und -leuchte für nicht angelegte Gurte vorn und hinten

Wartungsintervallverlängerung

Wegfahrsperre elektronisch

Zentralverriegelung ohne Safe-Sicherung, mit
Funkfernbedienung und 2 Funkklappschlüsseln

Zierleisten

» Bereifung

MONTIERTE BEREIFUNG

Derzeit sind ein oder mehrere Reifen am Fahrzeug montiert, die nicht zum Lieferumfang gehören.

Hersteller	Ort	Position	Typ	Felge	Dimension	Profiltiefe
Continental	Vorne	Links	Winter	Aluminium	195/60 R 16 89 H	6,0 mm
Continental	Vorne	Rechts	Winter	Aluminium	195/60 R 16 89 H	6,0 mm
Continental	Hinten	Links	Winter	Aluminium	195/60 R 16 89 H	7,0 mm
Continental	Hinten	Rechts	Winter	Aluminium	195/60 R 16 89 H	7,0 mm

Reifen zulässig: Ja

Reifen verkehrssicher: Ja

ZUSÄTZLICHE BEREIFUNG

Hersteller	Ort	Position	Typ	Felge	Dimension	Profiltiefe
Goodyear			Sommer	Aluminium	205/60 R 16 92 H	4,0 mm
Goodyear			Sommer	Aluminium	205/60 R 16 92 H	5,0 mm
Goodyear			Sommer	Aluminium	205/60 R 16 92 H	5,0 mm
Goodyear			Sommer	Aluminium	205/60 R 16 92 H	4,0 mm

Reifen zulässig: Ja

Reifen verkehrssicher: Ja

ERSATZ-/NOTRAD & ZUBEHÖR

Bordwerkzeug vorhanden: Ja

Tirefit vorhanden: Ja

Tirefit Ablaufdatum: 10.2025

Kompressor vorhanden: Ja

» Wertmindernde Faktoren

Nr	Bauteil	Schadensbeschreibung	Reparaturempfehlung
1	Wartung	Wartung fällig	Ausführen
2	Tirefit	Abgelaufen	Ersetzen

» Gebrauchsspuren

Nr	Bauteil	Schadensbeschreibung	Reparaturempfehlung
1	Seitenwand hinten rechts	Delle(n)	Akzeptabel (Gebrauchsspur)

» Merkantile Wertminderung

Vorschäden bekannt:	Nein
Vorschäden feststellbar:	Ja
Nachlackierungen vorhanden:	Ja
Nachlackierungen professionell ausgeführt:	Ja
Lackschichtdickenmessung durchgeführt:	Ja - mit Auffälligkeiten/Abweichungen

Nr	Bauteil	Schadensbeschreibung	Reparaturstatus	Reparaturkosten
1	Andere	Haftpflichtschaden		€ 14.941,17
Summe (ohne MwSt.):				€ 14.941,17

ERGEBNISSE DER LACKSCHICHTDICKENMESSUNG

Bauteil	Lack (μm)
Lackschichtdicke Tür hinten links (μm)	181,0
Lackschichtdicke Seitenwand hinten links (μm)	202,0
Lackschichtdicke Kofferraumdeckel (μm)	219,0
Lackschichtdicke Seitenwand hinten rechts (μm)	193,0
Lackschichtdicke Tür hinten rechts (μm)	164,0

Pro Bauteil wurden mindestens 3 Messungen durchgeführt.

» Hinweise zum Zustandsbericht

Angaben zum Auftrag und zum Bewertungsumfang:

Es wurde der Auftrag erteilt, einen Zustandsbericht über das beschriebene Fahrzeug zu erstellen.

Die Fahrzeugzustandsbewertung erfolgte auftragsgemäß auf Basis der vom Auftraggeber vorgegebenen Standards für Fahrzeugbewertungen. Die Feststellungen im Einzelfall trifft der Sachverständige aufgrund eigener Sachkunde und nach eigenem sachverständigen Ermessen.

Fahrzeug-Identifizierung:

WVGZZZCSZNY011295

FIN abgelesen und stimmt mit Unterlagen überein

Allgemeinzustand:

Mittelmäßiger Allgemeinzustand

Besichtigungsbedingungen:

Nässe

Hebebühne/Hubmittel benutzt:

Ja

Motorenlauf durchgeführt:

Ja

Fahrprobe durchgeführt:

Ja

» Sonstige Bemerkungen

Vorliegendes Exemplar wurde auf elektronischem Wege erzeugt. Es ist ohne Originalunterschrift gültig.

» Ansichtsfotos



Fahrzeugansicht - diagonal vorne links



Fahrzeugansicht - diagonal vorne rechts



Fahrzeugansicht - diagonal hinten links



Fahrzeugansicht - diagonal hinten rechts



Innenraum - Cockpit mit Laufleistung



Equipment - Bordwerkzeug



Seitenansicht - Schweller links



Seitenansicht - Schweller rechts



Fahrzeug - Typenschild/Fahrgestellnummer

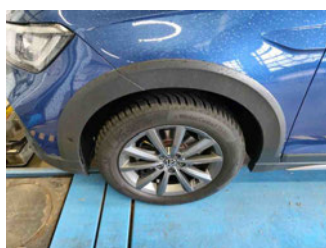

Räder - Rad montiert vorne links



Räder - Rad montiert vorne rechts

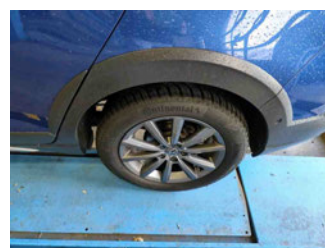

Räder - Rad montiert hinten links

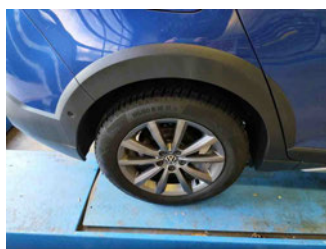

Räder - Rad montiert hinten rechts



Räder - Rad beiliegend #1



Räder - Rad beiliegend #2

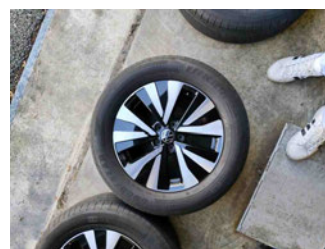

Räder - Rad beiliegend #3



Räder - Rad beiliegend #4



Innenraum - Mittelkonsole

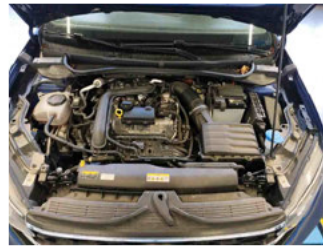

Fahrzeug - Motorraum offen



Equipment - Boardmappe/
Securitybag



Innenraum - Kofferraum



Fahrzeug - abgegebene ZB1



Lackstärke Heckklappe



Lackstärke Tür hinten links



Lackstärke Tür hinten rechts



Lackstärke Seitenwand hinten
links



Lackstärke Seitenwand hinten
rechts

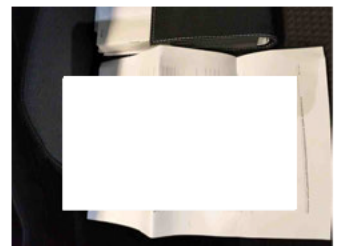

Fahrzeug - Serviceunterlagen /
Wartungsnachweis



Innenraum - vorne



Innenraum - hinten



Räder - Haltbarkeitsdatum
Tirefit



Innenraum -
Navigationsgerät/Radio

» Beschädigungsfotos**WERTMINDERNDE FAKTOREN**

1 - Wartung - Wartung fällig - Ausführen

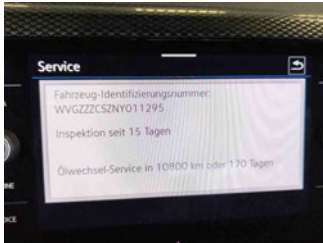

2 - Tirefit - Abgelaufen - Ersetzen

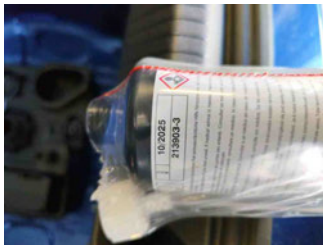
**GEBRAUCHSSPUREN**

1 - Seitenwand hinten rechts - Delle(n) - Akzeptabel (Gebrauchsspur)

