

# Seat

LEON 1.5 EHYB DSG 204CV 5P XXL AUTOMÁTICO

VIN (NUMERO DE BASTIDOR): VSSZZZKL5SR087299



## Descripción

<b>Matrícula</b> 2649NCF	<b>Fecha de matriculación</b> 29/05/2025	<b>Kilometraje</b> 31683 km
<b>Color</b> Gris	<b>Año</b> -	<b>Tapicería</b> Tela
<b>Número de puertas</b> 5	<b>Numero de asientos</b> -	<b>Generation</b> -
<b>Tipo de carrocería</b> Compacto	<b>Desplazamiento de motor</b> 1488 cc	<b>Transmisión</b> Automático
<b>Tipo de combustible</b> Gasolina	<b>Numero de velocidades</b> 5	<b>Potencia Máxima</b> 150 KW

## Detalles del estado

**Localización de la Inspección**  
Campa HERTZ Loeches

**Fecha del encargo**  
22/06/2026

**Fecha de peritación aprobada**  
23/06/2026

## Mecánica

### Detected issues

Motor / Sound	✓ Ok	Vehicle leak proofness	✓ Ok
Escape / Clarity	✓ Ok		

## Daños y valoraciones

#	Elemento	Defecto	Operación
001	Revestimiento interior del portón trasero / Trasero Derecho	Rayado	Sustitución



002	Moldura de rejilla cromada / Delantero Pintado : Sí / Cromado : No	Ralladura	Pintar
-----	---	-----------	--------



003

Llanta / Trasero Izquierdo

Material : Aleación de aluminio / Diámetro de llanta / neumático : 17 "

Ralladura

Smart repair



004

Portón trasero / puerta del maletero / -

Abolladura

Reparar



005

Paragolpes / Trasero

Ralladura

Pintar

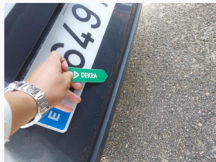

006

Puerta / Delantero Derecho

Abolladura

Smart repair



007

Llanta / Delantero Derecho

Material : Aleación de aluminio / Diámetro de llanta / neumático : 17 "

Ralladura

Smart repair

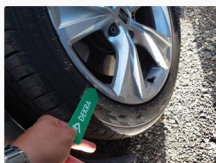

## Elementos faltantes

---

- |  |  |   |
|--|--|---|
| <input type="checkbox"/> Cable de carga lenta (Type 2, Mode 2) | <input type="checkbox"/> Cable de carga rápida (Type 2, Mode 3)    | <input type="checkbox"/> Chaleco reflectante                        |
| <input type="checkbox"/> Cubierta de carga                     | <input type="checkbox"/> Kit de reparación de neumáticos compresor | <input type="checkbox"/> Kit de reparación de neumáticos de recarga |
| <input type="checkbox"/> Libro de mantenimiento                | <input type="checkbox"/> Manual de instrucciones                   | <input type="checkbox"/> Neumático de rueda de repuesto             |

## Neumáticos

---

<b>Delantero Izquierdo</b>	KUMHO	225 / 45 / 17 /	5.3 mm
<b>Delantero Derecho</b>	KUMHO	225 / 45 / 17 /	5.4 mm
<b>Trasero Izquierdo</b>	KUMHO	225 / 45 / 17 /	6 mm
<b>Trasero Derecho</b>	KUMHO	225 / 45 / 17 /	6 mm

Fotos



Delantero izquierdo



Trasera derecha



Habitáculo delantero



Cuentakilómetros



Vin



Elementos faltantes / Cable de carga lenta (Type 2, Mode 2)



Elementos faltantes / Cubierta de carga



Elementos faltantes / Kit de reparación de neumáticos compresor

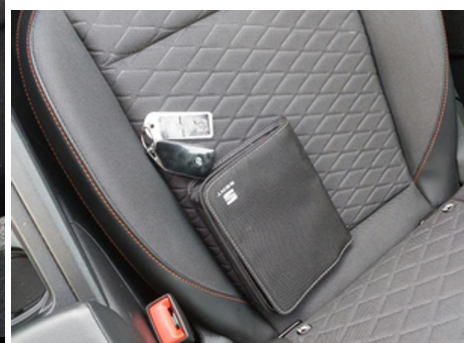

Elementos faltantes / Manual de instrucciones



Revestimiento interior del portón trasero / Trasero Derecho / Rayado



Moldura de rejilla cromada / Delantero / Ralladura

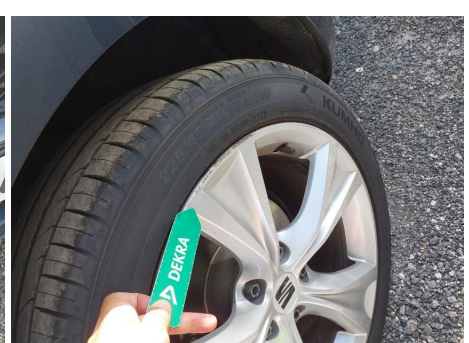

Llanta / Trasero izquierdo / Ralladura



Portón trasero / puerta del maletero / - / Abolladura

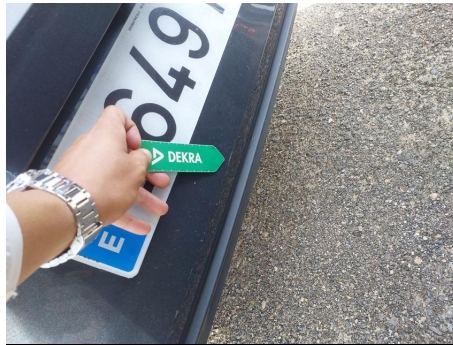

Paragolpes / Trasero / Ralladura

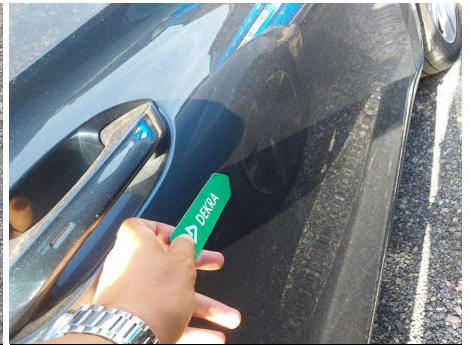

Puerta / Delantero Derecho / Abolladura



Llanta / Delantero Derecho / Ralladura