

Technische Daten und Fahrzeugbeschreibung

Fahrzeugart:	PKW
Aufbauart:	Kombilimousine
Fabrikat:	VW
Typ:	Passat Variant Elegance
Fahrzeugidentifikationsnummer:	WVWZZZ3C9RE034185
KBA-Nummer:	0603BQS
Hubraum:	1.968 ccm
Leistung:	110 kW
Motorart:	Reihenmotor / Diesel
Anzahl Zylinder:	4
Abgasnorm:	Euro 6
Feinstaubplakette:	grün
Sitzplätze:	5
Türen:	5
Zulässiges Gesamtgewicht:	2.200 kg
Leergewicht:	1.588 kg
Länge / Breite / Höhe:	4.777 mm / 1.832 mm / 1.490 mm
Bereifung:	v: 215/55 R17 98W - Goodyear Allwetterreifen auf Leichtmetallrad h: 215/55 R17 98V - Semperit Winterreifen auf Leichtmetallrad
Profiltiefen (mm):	vl: 5,0; vr: 5,0; hl: 7,0; hr: 7,0
Erste Zulassung:	20.03.2024
Letzte Zulassung:	20.03.2024
Anzahl Besitzer:	1
Nächste HU:	03/2027
Laufleistung abgelesen:	91.299 km
Laufleistung geschätzt:	91.299 km
Farbe/ Farbart:	Schwarz / Metallic
Allgemeinzustand:	durchschnittlich
Besichtigungszustand:	unzerlegt, unrepariert, fahrfähig, nicht verkehrssicher
Ausstattung:	Serien- und Sonderausstattung siehe Kopfzeile der Kalkulation
reparierte Vorschäden:	keine festgestellt
unreparierte Vorschäden:	Seitenwand hinten rechts eingedellt, Heckstoßfänger verkratzt
Nachschäden:	keine festgestellt

Auftragserteilung

Wir bestätigen dankend den erteilten Auftrag zur Besichtigung des auf Seite 2 näher beschriebenen Fahrzeuges.

Aufgrund des uns erteilten Auftrages soll ein Haftpflichtschaden-Gutachten erstellt werden.

Das Gutachten soll zur Beweissicherung und zur Ermittlung der Schadenhöhe erstellt werden.

Identitätsprüfung

Die technischen Daten wurden der Zulassungsbescheinigung Teil 1 entnommen und durch Feststellungen am Fahrzeug ergänzt. Die am Fahrzeug abgelesene Fahrzeugidentifikationsnummer wurde mit der Eintragung in der Zulassungsbescheinigung Teil 1 verglichen und stimmt überein.

Schadenhergang

Über den Schadenhergang sind wir nicht informiert. Nach Angaben des Auftraggebers resultieren die Beschädigungen aus einem zusammenhängendem Schadenereignis. Der Schadenumfang kann der Kalkulation entnommen werden.

Besichtigung

Die Schadenaufnahme und Gutachtenbearbeitung am Fahrzeug erfolgte durch den Sachverständigen der GKK Gutachten GmbH, Herrn Joshua Maurer.

Besichtigungsbedingungen

Die Besichtigungsbedingungen reichten zunächst zur Schadenfeststellung aus. Es standen zur Begutachtung folgende Hilfsmittel zur Verfügung:

- Dellenreflektor
- Magnetlineal

Schadenbeschreibung / Reparaturweg

Im Rahmen der Fahrzeugbesichtigung wurden Beschädigungen im Bereich der Fahrzeugfront vorgefunden, die gemäß unserer Feststellungen auf das in Rede stehende Schadenereignis zurückzuführen sind. Durch das Schadenereignis wurden folgende Hauptbauteile beschädigt:

Stoßfänger vorne deformiert	/ erneuern und lackieren
Frontspoiler deformiert	/ erneuern
Scheinwerfer vorne links verschrammt	/ erneuern
Reifen vorne anstoßbeschädigt	/ erneuern
Kotflügel vorne links verformt	/ instand setzen und lackieren
Fahrzeugvermessung	/ durchführen

Aufgrund von Form, Lage und Intensität des Schadenbildes, des Farbtones sowie der Art der Lackierung ist aus Sicht des Sachverständigen eine Beilackierung angrenzender Teile nicht erforderlich. In Anbetracht des Farbtones sowie insbesondere unter Berücksichtigung der Lage des Schadenbildes im Bauteil sollte es möglich sein, die Lackierung so durchzuführen, dass ein eventueller Farbtonunterschied nicht wahrnehmbar ist.

Beurteilungsrisiko

Bei einer eventuellen Schadenausweitung benachrichtigen Sie bitte umgehend die GKK Gutachten GmbH. Zusätzlich zu erneuernde Ersatzteile und sonstige Nachweise der Schadenausweitung sind bis zur Nachbesichtigung aufzubewahren. Im Falle einer Schadenausweitung erfolgt ein Gutachtennachtrag.

Instandsetzungskosten

Die Stundenverrechnungssätze mit den bei einer Reparatur anfallenden Nebenkosten wurden anhand der Angaben einer regionalen markengebundenen Fachwerkstatt am Besichtigungsort in das Gutachten übernommen.

Notreparatur

Von einer Notreparatur ist aufgrund von wirtschaftlichen Gesichtspunkten abzusehen.

Wertminderung

Am Fahrzeug ist eine merkantile Wertminderung eingetreten, die den auf Seite 1 angegebenen Betrag beträgt.

Die merkantile Wertminderung unterliegt nicht der Umsatzsteuer. Grundlage für die Ermittlung des Wertminderungsbetrags ist daher der Netto-Wiederbeschaffungswert, unter Berücksichtigung der jeweiligen Besteuerungsart (Regelbesteuerung, Differenzbesteuerung, Privatmarkt), sowie die Netto-Reparaturkosten.

Bei der Bemessung des Wertminderungsbetrags wurden wesentliche Einflussfaktoren umfassend berücksichtigt, darunter das Fahrzeugalter, der Zustand, der Marktwert, die aktuelle Marktlage, der Umfang des Schadens, der gewählte Reparaturweg sowie weitere wertbeeinflussende Aspekte. Zudem flossen die regionale Marktsituation des Fahrzeugs, dessen spezifische Merkmale, die aktuelle Rechtsprechung sowie gängige Berechnungsmethoden in die Analyse ein. Der genannte Betrag entspricht dem Minderwert, der unmittelbar nach einer fachgerechten Instandsetzung des Fahrzeugs im Vergleich zu einem unbeschädigten Fahrzeug durchschnittlich zu erwarten ist. Vorhandene reparierte und unreparierte Vorschäden wurden ebenfalls in die Bemessung einbezogen.

Wertverbesserung

Nach Durchführung einer ordnungsgemäßen Reparatur wird keine Wertverbesserung des Gesamtfahrzeuges eintreten.

Wiederbeschaffungswert

Aufgrund der deutlich unter dem Wiederbeschaffungswert des Fahrzeuges liegenden Reparaturkosten wurden keine Restwerte ermittelt. Aus diesem Grund wurden keine Angaben zu Wiederbeschaffungs- und Restwert im Gutachten vorgenommen.

Sachverständige

Die abschließende Ausfertigung und Kontrolle des Gutachtens erfolgte durch den Sachverständigen der GKK Gutachten GmbH, Herrn Florian Blümmert.

Schlußbemerkung

Vorliegendes Dokument umfasst 4 Seiten und enthält 28 Fotos.
Der Versand erfolgte per elektronischer Datenübertragung.
Dieses Dokument wurde elektronisch erstellt und ist ohne Unterschrift gültig.
Die neutrale und unabhängige Erstellung wird durch den Verfasser versichert.

Joshua Maurer, GKK Gutachten GmbH - 26.05.2026

R E P A R A T U R - K A L K U L A T I O N NR. 1660654/1 26.05.2026

DIESE KALKULATION DIENST DER PROGNOSTIZIERUNG DER REPARATURKOSTEN.
DIE IN DER KALKULATION AUFGEFÜHRTE TEILENUMMERN SIND NICHT FÜR EINE

FABRIKAT	VW	PASSAT (CB)	ELEGANCE
FZ-IDENT-NR	WVWZZZ3C9RE034185		TYP-CODE 06 E3 47
ERSTE ZUL	20.03.2024	LAUFLEIST 91299	
BES-DATUM	22.05.2026		
AUSFUEHR-VARIANTEN	AB 09.2023	STOP-START-ANLAGE	DIGITALER RADIOEMPF
	MOBILTELEFON COMFORT	RUECKFAHRKAMERA	FRONTKAMERA
	KAELTEMITTEL R1234YF	CHROM-PAKET	BLUE MOTION TECHNO
	KLIMAAUTOMAT 3-ZONEN	SEITEN/HECKSCH ABGED	REGENSENSOR
	FUNKFREQUENZ 434MHZ	A-SPIEG EL/HZB/KLAPP	KEYLESS-GO
	INNENSPEL AUTOM ABBL	RADIO "COMP MEDIA"	8 LAUTSPRECHER
	LED-HECKL DYN BLINK	ANTENNE AM/FM	NEBELSCHEINWERFER
	ULTRASCHALLPARKH V/H	SCHEINW LED MATRIX	FAHRL-SCHALTUNG AUT
	ZIERL U F-RAHMEN CHR	ZUSATZHEIZUNG ELEKTR	AUSST I STOFF/KUNSTL
	SITZHEIZUNG V	LENKR HEIZB SCHALTW	TILGERGEW LENKRAD
	TUERVERKL KUNSTLEDER	MULTIFUNKTIONSANZEIG	LENDEWIRBELSTUETZE
	ANH-VORR SCHWENKBAR	TIEFENVERST SITZ V L	SPORTSITZE
	RAUCHERAUSFUEHRUNG	1968CCM 110KW	ABGASNORM EU6 AP
	SCR SYSTEM	7-GANG DSG	FRONTANTRIEB
	NETZTRENNWAND	PRE-CRASH SYSTEM	SERVOSCHLIESSUNG
	NOTBREMSSYS ASSIST	215/55 R17 98W	* ALLWETTERREIFEN *
	FELGE 6.5 J X 17 ALU	RESERVERAD ALU	ONLINEDIENSTE
	FUSSGAENGERSCH ERW	DACHRELING	RADSCHR-SICHERUNG
	B-AIRB DEAKTIVIERBAR	REIFENDRUCK CONTROL	VARIANT
	ZIERLEISTEN CHROM	SEITENSPOILER	BREMSE HINTEN 300X12

SERVICE-OPTIONEN SERVICE (QI6)

E R S A T Z T E I L E PREISSTAND : 01.05.2026 / 01

LEIT-NR	MENGE	BEZEICHNUNG	TEILE-NR	PREIS
0283		STOSSFAENGER V	3G0 807 217 AP GRU	698.34
0287		ZIERL LUFTGITTER V L	3G0 853 253 D 2ZZ	33.45
0291		LEISTE L STOSSF V	3G0 854 321 A 9B9	30.60
0294		SATZ HALTER PARKH V	3G0 998 493 A	34.99
0297		LUFTFUEHR-GITTER V L	3G0 853 665 K 9B9	53.06
0319		HALTER A L STOSSF V	3G0 807 177 D	26.80
0320		HALTER A R STOSSF V	3G0 807 178 D	26.80
0325		ABDECKUNG V L	3G0 807 185 9B9	5.67
0329		FUEHRUNG L STOSSF V	3G0 807 049 B	26.80
0330		FUEHRUNG R STOSSF V	3G0 807 050 B	26.80
0346	2 X	SCHRAUBE M5X16	N 104 128 04	1.50
0348		BEF-SATZ STOSSF V	3G0 898 623	61.53
0357		ABSTANDSRING V M L	+5Q0 919 133 9B9	1.14
0358		ABSTANDSRING V M R	+5Q0 919 133 9B9	1.14
0359		ABSTANDSRING V I L	+5Q0 919 133 9B9	1.14
0360		ABSTANDSRING V I R	+5Q0 919 133 9B9	1.14
		SYSTEM AUDATEX		BLATT 1

R E P A R A T U R - K A L K U L A T I O N		NR. 1660654/1		26.05.2026	
A R B E I T S L O H N		ZEITBASIS	10 AW=1 STD	PREIS/KL 1 =207.90	EUR/STD
				PREIS/KL 2 =207.90	EUR/STD
				PREIS/KL 3 =207.90	EUR/STD
ARB.POS.NR/ LEIT-NR	INSTANDSETZUNGS-/EINZEL-/VERBUNDARBEITEN	KL	AW	ARB.- PREIS	
	ZUSATZPOSITION FUER EINPARKHILFE				
63 17 19 50	HALTER R STOSSFAENGER AUS-/EINBAUEN	2	1	20.79	
63 29 43 62	ABDECKUNG STOSSFAENGER V BOHREN (VERBUNDARBEIT) (4 LOECHER BOHREN)	2	5	103.95	
63 29 41 62	ABDECKUNG STOSSFAENGER V INSTANDSETZEN (VERBUNDARBEIT) (4 HALTER KLEBEN)	2	3	62.37	
94 15 19 50)	SCHEINWERFER L AUS-/EINBAUEN (KUEHLERGRILL AUSGEBAUT) (ABDECKUNG STOSSFAENGER V GELOEST ODER AUSGEBAUT) OHNE: SCHEINWERFER EINSTELLEN	2	1	20.79	
94 15 55 54	SCHEINWERFER L ERSETZEN (SCHEINWERFER AUSGEBAUT)	2	4	83.16	
92 25 20 00	SCHEIBENWISCHERARME AUS-/EINBAUEN	1	4	83.16	
92 25 16 00	SCHEIBENWISCHERARME EINSTELLEN	1	2	41.58	
66 44 19 50	BLENDE WINDLAUF AUS-/EINBAUEN (SCHEIBENWISCHERARME AUSGEBAUT)	2	1	20.79	
50 55 19 50)	KOTFLUEGEL V L AUS-/EINBAUEN (ABDECKUNG STOSSFAENGER, BLENDE WINDLAUF, WISCHERARME UND SCHEINWERFER AUSGEBAUT) UMFASST: RADHAUSSCHALE AUS-/EINBAUEN	2	3	62.37	
KN	STREBE KOTFLUEGEL V L AUS-/EINBAUEN	2	2	41.58	
44 12 56 50	BEIDE SCHEIBENRAEDER/ BEREIFUNG V ERS (RAEDER AUSGEBAUT) UMFASST: REIFEN AB-/AUFMONTIEREN, VENTILE EINBAUEN UND RAEDER AUSWUCHTEN	2	5	103.95	
94 15 16 60	SCHEINWERFER EINSTELLEN UMFASST: NEBELSCHEINWERFER EINSTELLEN	2	2	41.58	
01 50 00 ZAX	GFS/GEFUEHRTE FUNKTION (FEHLERSPEICHER AUSLESEN UND LOESCHEN NACH REPARATUR)	2	2	41.58	
1030	BATTERIE STUETZBETRIEB	1*	2*	41.58	
0741	KOTFLUEGEL V L INSTANDSETZEN	3	10*	207.90	

0741	KOTFLUEGEL V L HOHLRAUMKONSERV. SYSTEM AUDATEX	3	2*	41.58	
			BLATT	3	

R E P A R A T U R - K A L K U L A T I O N		NR. 1660654/1	26.05.2026
L A C K I E R U N G (LACKIERZEIT SYSTEM VW)			
ZEITBASIS 10 AW=1 STD		PREIS = 290.00	EUR/STD
ARB.POS.NR/ LEIT-NR	ARBEITSGANG	MONT-TEILE AUSGEBAUT 2-SCHICHT-PERLCOLOR	AW ARB.- PREIS
63 29 61 50	STOSSFAENGER V	NEUTEILLACK S1	8 232.00
50 55 79 53	KOTFLUEGEL V L	REPARATURLACK S3	6 174.00
51 01 71 73	VORBEREITUNGSARBEIT ZUR LACKIERUNG STUFE S3 METALL, KUNSTSTOFFE S3 (TEIL/E AUSGEBAUT)		17 493.00
51 01 71 93	VORBEREITUNGSARBEIT ZUR LACKIERUNG (KUNSTSTOFFE) (TEIL/E AUSGEBAUT) (VERBUNDARBEIT)		2 58.00
		SYSTEM AUDATEX	BLATT 4

R E P A R A T U R - K A L K U L A T I O N NR. 1660654/1 26.05.2026

S C H L U S S K A L K U L A T I O N	EUR	EUR

E R S A T Z T E I L E	3 533.69	
KLEINERSATZTEILE (2.0%)	70.67	
GESAMTSUMME ERSATZTEILE		3 604.36
A R B E I T S L O H N ZEITBASIS 10 AW = 1 STD		
GESAMT KL 1 11 AW X 207.90 EUR/STD	228.69	
GESAMT KL 2 62 AW X 207.90 EUR/STD	1 288.98	
GESAMT KL 3 10 AW X 207.90 EUR/STD	207.90	
VERMESSEN KL 2 9 AW X 207.90 EUR/STD	187.11	
GESAMTSUMME ARBEITSLOHN		1 912.68
N E B E N K O S T E N		
HOHLRAUMKONSERV.		
LOHN KL 3 2 AW X 207.90 EUR/STD	41.58	
GESAMTSUMME NEBENKOSTEN		41.58
L A C K I E R U N G ZEITBASIS 10 AW = 1 STD		
ARBEITSLOHN 33 AW X 290.00 EUR/STD	957.00	
LACKIERMATERIAL 35.00 %	334.95	
GESAMTSUMME LACKIERUNG INKL MATERIAL		1 291.95
R E P A R A T U R K O S T E N OHNE MWST.....		6 850.57

MWST 19.00 %		1 301.61

R E P A R A T U R K O S T E N MIT MWST.....		8 152.18

ERLAEUTERUNGEN:

E-TEILE-PREISE=UPE D HERST/IMPORT	* = ANWENDERANGABEN
+ = FARB-NR BESTIMMEN	E-TEILE-NR NICHT UNBEDINGT BST-NR
KN = KEINE ERSATZTEIL-/ARB-POS-NR)=ZEITANTEILE IN ANDERER POS ENTH
ZAX=ZEITERHEBUNG DURCH AUDATEX	LIZENZ = 67324195

SYSTEM AUDATEX

BLATT 5

Fotoanlage



Bild 1



Bild 2

Fotoanlage



Bild 3



Bild 4

Fotoanlage



Bild 5



Bild 6

Fotoanlage

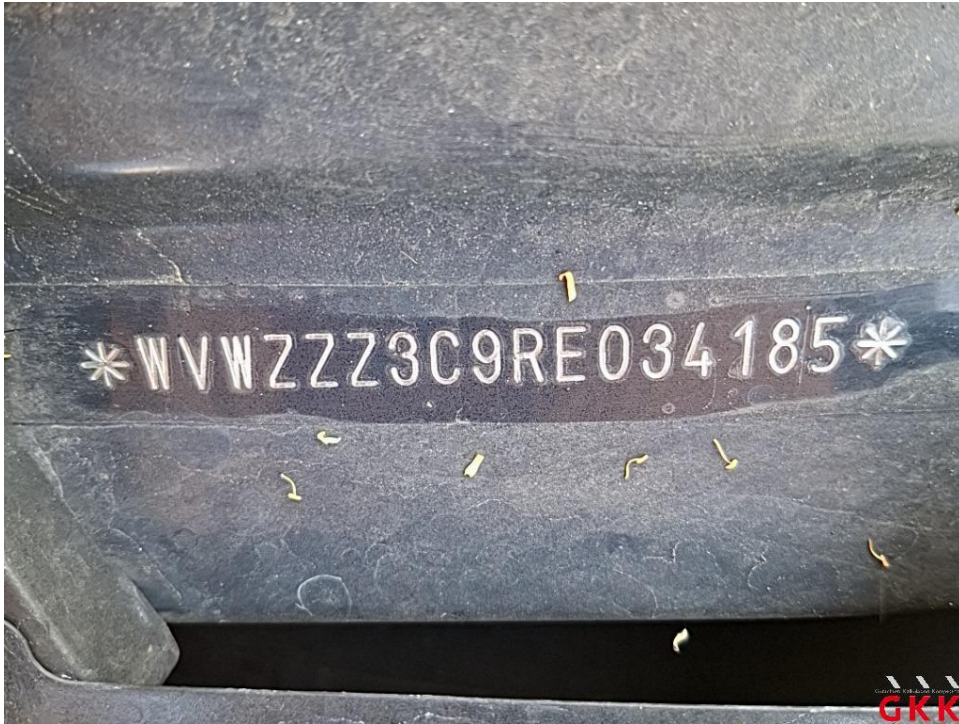

Bild 7



Bild 8

Fotoanlage



Bild 9



Bild 10

Fotoanlage



Bild 11



Bild 12

Fotoanlage



Bild 13



Bild 14

Fotoanlage



Bild 15



Bild 16

Fotoanlage



Bild 17



Bild 18

Fotoanlage



Bild 19



Bild 20

Fotoanlage



Bild 21



Bild 22

Fotoanlage



Bild 23



Bild 24

Fotoanlage



Bild 25



Bild 26 unreparierte Vorschäden -

Fotoanlage



Bild 27 unreparierte Vorschäden -



Bild 28 unreparierte Vorschäden -