

19.06.2026

Fahrzeugbeschreibung

Fahrzeug: MERCEDES GLC GLC 200 d 4MATIC Autom. Sports Utility Vehicle 5-türig 1950 ccm 163 PS / 120 KW Diesel Automatik

Amtliches Kennzeichen:	HD -AP 2425	Fahrgestell-Nummer:	W1N2539161V378012
Vertrags-Nummer:	57145081	Erstzulassung:	24.05.2022
Internes KZ:	15049019	Kilometer-Stand:	0

Unfall/Schaden: Dem Verkäufer wurden keine unfallbedingten Beschädigungen am Fahrzeug angezeigt.

Ausstattung:

MERCEDES GLC GLC 200 d 4MATIC Autom. Sports Utility Vehicle 5-türig 1950 ccm 163 PS / 120 KW Diesel Automatik

Lackierung: _____ Polsterung: _____ Telefontyp: _____

Listenpreis ohne Sonderausstattung in EUR (vor Mwst.) 0,00

Sonderausstattung in EUR (vor Mwst.):

Listenpreis gesamt in EUR (vor Mwst.) 0,00

Technische Daten

(Angaben basieren auf Herstellerangaben*)

Fahrzeug:	MERCEDES GLC GLC 200 d 4MATIC Autom. Sports Utility Vehicle5-türig 1950 ccm 163 PS / 120 KW Diesel Automatik		
Modelljahr:	2022		
kW / PS:	120 / 163	Hubraum:	1950
Getriebe:	Automatik	Anzahl Gänge:	9
Emissionsgruppe:	I2	CO2 (g/km):	137
durchschn. Verbr./100 Km:	5,200	Tankinhalt:	50
Max. Km/h:	205	Beschl. 0-100 Km/h in Sec.:	8,900
Leergewicht (kg):	1835	zul. Gewicht (kg):	2500

* Angaben ohne Gewähr

Unfall-/Schadenspiegel

Vertrags-Nummer: 57145081
Amtliches Kennzeichen: HD -AP 2425
Übersicht erstellt am: 19.06.2026

Für das Fahrzeug gem. o.g. Leasingvertrag, Fahrzeugtyp

MERCEDES GLC GLC 200 d 4MATIC Autom. Sports Utility Vehicle5-türig 1950 ccm 163 PS / 120 KW Diesel Automatik

wurden uns während der Vertragslaufzeit nachfolgende Beschädigungen angezeigt:

<i>Datum</i>	<i>SNR</i>	<i>Verursacher</i>	<i>Beschädigung</i>	<i>Reparatur erfolgt *</i>	<i>Gutachten vorhanden *</i>
01.11.2025	9059967107	Fremdverschulden	Stossstange hinten Beifahrerseite Alufelge hinten Beifahrerseite	Ja	Ja
28.09.2024	9059902947	Eigenverschulden	Motorhaube Fahrerseite Stossstange vorne Fahrerseite	Ja	Nein
16.05.2023	9059849402	Eigenverschulden	Motorhaube mitte Stossstange vorne mitte Emblem Hersteller vorne	Ja	Nein

* Sofern für eine Schadennummer mehrere Beschädigungen angegeben sind, gilt der Eintrag in dieser Spalte für die gesamte Schadennummer.

Unfall-/Schadenspiegel zur Kenntnis genommen:

Datum und Unterschrift Käufer

Wartungsreport

Vertrags-Nummer: 57145081
Amtliches Kennzeichen: HD -AP 2425
Übersicht erstellt am: 19.06.2026

Für das Fahrzeug gem. o.g. Leasingvertrag, Fahrzeugtyp

MERCEDES GLC GLC 200 d 4MATIC Autom. Sports Utility Vehicle5-türig 1950 ccm 163 PS / 120 KW Diesel Automatik

wurden uns während der Vertragslaufzeit nachfolgende Wartungen angezeigt:

<i>Datum</i>	<i>Km-Stand</i>	<i>Art der Wartung</i>
--------------	-----------------	------------------------

Wartungsreport zur Kenntnis genommen:

Datum und Unterschrift Käufer

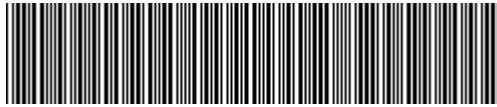

W1N2539161V378012

Vehicle details

Operator		Inspection condition	Conditional: Light/moisture/dirt
License number		Mileage (Read)	67,374 km
Manufacturer	Mercedes-Benz	Next maintenance in	17 Tag(e)
Type / Model	GLC 200 d 4MATIC	Main inspection (Report on hand)	07/2027
Vehicle Identification number	W1N2539161V378012	Power / Engine displacement	120 kW / 1,950 ccm
First registration	24 May 2022	Upholstery/Colour	/
Last maintenance		Paintwork	
Fuel type	Diesel	Gearbox	Automatic

Zustandsbericht

Value reducing factors

No.	Component group	Description
1	Documents	Service book (Wartungsnachweise fehlen) - No deduction
2	Door - rear left side	Door - dent(s) - Smooth repair work
3	Side panel - rear right side	Sill - Scratched - Smart repair
4	Seat belts - rear	Seat belt - rear right side - Porous / cracked - Replace
5	Trim / covers	B-pillar - trim - interior, left side - Porous / cracked - Replace
6	Boot lid / rear door	Boot lid - Dent / paintcoat damage - Smart repair
7	Misc.	Inspection / maintenance - Due - Replace
8	Side panel - rear left side	Sill - Dent / paintcoat damage - Repair and paint
9	Vehicle glazing	Windscreen (Rissbildung) - Stone chips - Replace

Wear and tear

No.	Component group	Description
1	Body	Body (Steinschläge) - Scratch(es) - No deduction
2	Interior	Interior - Abrasion - No deduction

Missing parts

Missing part

Previous damages

No.	Previous damage
1	Front, Rear, Provided by user / customer

Detected repainting

No.	Location
1	Mudguard - left side, Mudguard - right side, Bonnet, Professionally carried out

TÜV SÜD Auto Service GmbH
Römeräcker 1
76351 Linkenheim - Hochstetten

Inspection location
SAP Walldorf
69190 Walldorf

Inspection date: 16 Jun 2026
Protocol number: 45955641
Delivery date: 16 Jun 2026



Main tyres

Axle	Tyre size	Manufacturer	Type of tyre	Tread depth	Roadworthy	Permissibility
1	235/65 R17 104H	Pirelli	Winter tyres	5mm - 5mm	o.k.	
2	235/65 R17 104H	Michelin	Winter tyres	7mm - 7mm	o.k.	

Additional tyres

Axle	Tyre size	Manufacturer	Type of tyre	Tread depth	Roadworthy	Permissibility
1	235/65 R17 104V	Hankook	Summer tyres	5mm - 5mm	o.k.	
2	235/65 R17 104V	Hankook	Summer tyres	6mm - 6mm	o.k.	

The wear and tear condition and possible damages to the tyres are considered in the value.

Comments

Keine Gewähr auf Vollständigkeit und
Richtigkeit der angezeigten Ausstattung.
Techn. Änderungen vorbehalten
Das Fahrzeug weist dem Alter, der Laufleistung und dem
Einsatzzweck entsprechende Gebrauchsspuren auf.
elektr. Komponenten geprüft, i. O.

Lackwerte geprüft, n.i.O

Fahrzeug war zum Zeitpunkt der Besichtigung verschmutzt, weitere Beschädigungen können nicht ausgeschlossen werden.

TÜV SÜD Auto Service GmbH
Römeräcker 1
76351 Linkenheim - Hochstetten

Inspection location
SAP Walldorf
69190 Walldorf

Inspection date: 16 Jun 2026
Protocol number: 45955641
Delivery date: 16 Jun 2026



Vehicle details

Manufacturer	Mercedes-Benz	Inspection condition	Conditional: Light/moisture/dirt
Type / Model	GLC 200 d 4MATIC	Mileage (Read)	67,374 km
Vehicle Identification number	W1N2539161V378012	First registration	24 May 2022

Details of the order:

In accordance with the contract, the evaluation of vehicle's condition was performed without the vehicle being disassembled.

Vehicle identification:

The vehicle identification number (VIN) was read from the vehicle and its conformity with the submitted documents was confirmed by the undersigned during the inspection.

Inspection conditions:

A proper visual inspection of the paintwork and bodywork was only possible to a limited extent due to insufficient lighting conditions/dampness or dirt.

General condition:

The vehicle shows traces of wear and tear corresponding to its age and purpose



Overview pictures



Figure 1: Diagonal front



Figure 2: Diagonal front



Figure 3: Diagonal rear



Figure 4: Diagonal rear



Figure 5: Interior



Figure 6: Interior



Figure 7: Interior



Figure 8: Interior



Figure 9: Interior



Figure 10: Misc.



Figure 11: Misc.

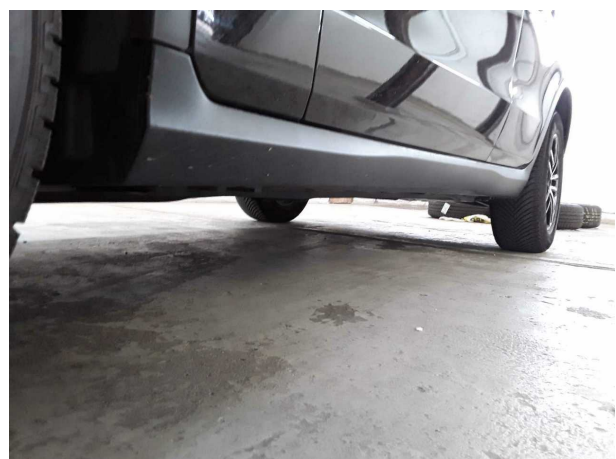

Figure 12: Misc.



Figure 13: Misc.



Figure 14: Misc.



Figure 15: Misc.



Figure 16: Misc.



Figure 17: Misc.



Figure 18: Misc.

TÜV SÜD Auto Service GmbH
Römeräcker 1
76351 Linkenheim - Hochstetten

Inspection location
SAP Walldorf
69190 Walldorf

Inspection date: 16 Jun 2026
Protocol number: 45955641
Delivery date: 16 Jun 2026



Figure 19: Misc.



Figure 20: Misc.

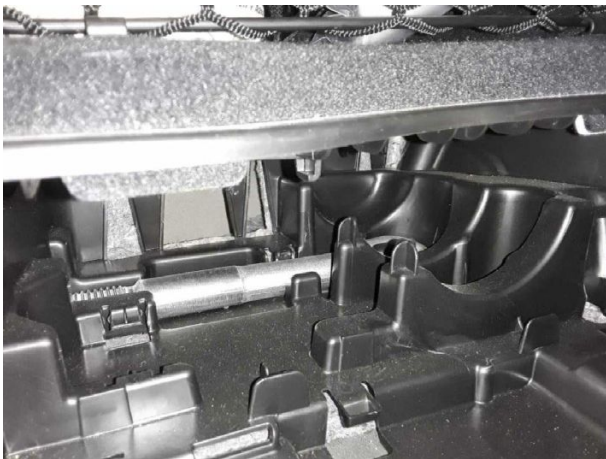

Figure 21: Misc.



Figure 22: Misc.

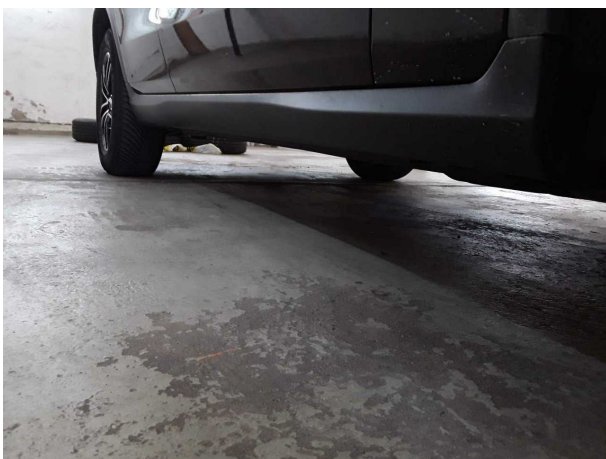

Figure 23: Misc.

Pictures of damage



Damage #2: Door - rear left side: Door - dent(s) - Smooth repair work



Damage #2: Door - rear left side: Door - dent(s) - Smooth repair work



Damage #3: Side panel - rear right side: Sill - Scratched - Smart repair



Damage #3: Side panel - rear right side: Sill - Scratched - Smart repair



Damage #4: Seat belts - rear: Seat belt - rear right side - Porous / cracked - Replace

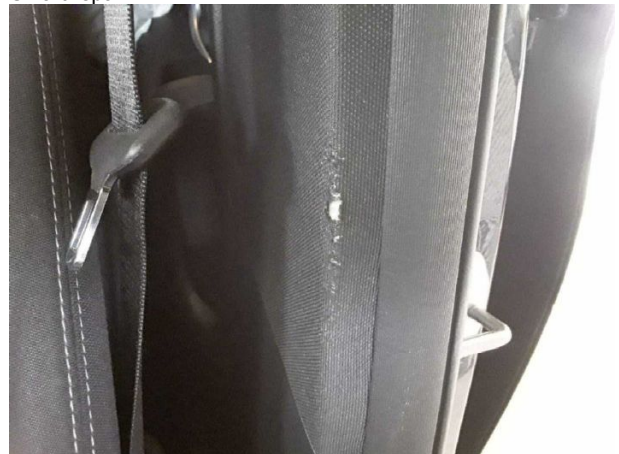

Damage #5: Trim / covers: B-pillar - trim - interior, left side - Porous / cracked - Replace



Damage #6: Boot lid / rear door: Boot lid - Dent / paintcoat damage - Smart repair



Damage #6: Boot lid / rear door: Boot lid - Dent / paintcoat damage - Smart repair



Damage #6: Boot lid / rear door: Boot lid - Dent / paintcoat damage - Smart repair



Damage #6: Boot lid / rear door: Boot lid - Dent / paintcoat damage - Smart repair

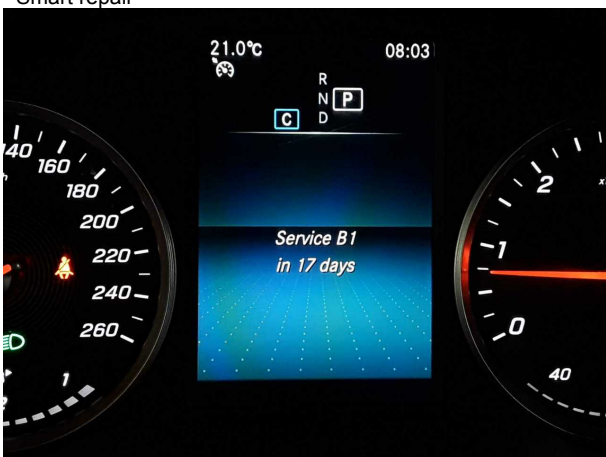

Damage #7: Misc.: Inspection / maintenance - Due - Replace

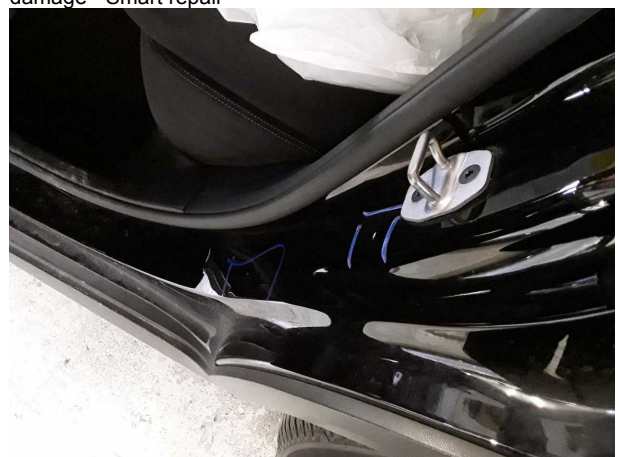

Damage #8: Side panel - rear left side: Sill - Dent / paintcoat damage - Repair and paint



Damage #8: Side panel - rear left side: Sill - Dent / paintcoat damage - Repair and paint

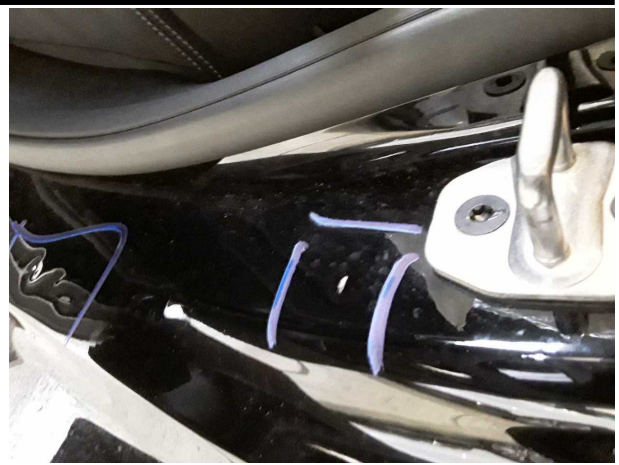

Damage #8: Side panel - rear left side: Sill - Dent / paintcoat damage - Repair and paint



Damage #9: Vehicle glazing: Windscreen (Rissbildung) - Stone chips - Replace



Damage #9: Vehicle glazing: Windscreen (Rissbildung) - Stone chips - Replace

Pictures of repainting



Repainting 1: Mudguard - left side, Mudguard - right side, Bonnet



Repainting 1: Mudguard - left side, Mudguard - right side, Bonnet



Repainting 1: Mudguard - left side, Mudguard - right side, Bonnet

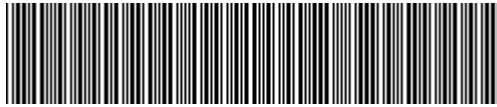

W1N2539161V378012

Angaben zum Fahrzeug

Halter		Besichtigungszustand	bedingt: Licht/Nässe/Schmutz
Kennzeichen		Laufleistung (abgelesen)	67.374 km
Hersteller	Mercedes-Benz	Restlauf bis Service	17 Tag(e)
Typ/Modell	GLC 200 d 4MATIC	HU (Bericht lag vor)	07/2027
Fahrgestellnummer	W1N2539161V378012	Leistung / Hubraum	120 kW / 1.950 ccm
Erstzulassung	24.05.2022	Polster/Farbe	/
Letzte Wartung		Lackierung	
Kraftstoffart	Diesel	Getriebe	Automatik

Zustandsbericht

Wertmindernde Faktoren

Nr.	Bauteilgruppe	Beschreibung
1	Unterlagen	Serviceheft (Wartungsnachweise fehlen) - kein Abzug
2	Tür hinten links	Tür - Delle(n) - sanft instandsetzen
3	Seitenwand rechts	Einstieg - verkratzt / verschürft - Smart Repair
4	Gurtsystem hinten	Sicherheitsgurt hinten rechts - porös / rissig - erneuern
5	Verkleidungen/Abdeckungen	B-Säule links Verkleidung innen - porös / rissig - erneuern
6	Heckklappe/-tür	Heckklappe - Delle / Lackschaden - Smart Repair
7	Sonstiges	Inspektion/Wartung - fällig - erneuern
8	Seitenwand links	Einstieg - Delle / Lackschaden - instandsetzen und lackieren
9	Verglasung	Frontscheibe (Rissbildung) - Steinschlag - erneuern

Gebrauchsspuren

Nr.	Bauteilgruppe	Beschreibung
1	Karosserie	Karosserie (Steinschläge) - Kratzer - kein Abzug
2	Interieur	Innenraum - Abrieb - kein Abzug

Fehlteile

Fehlteil

Vorschäden

Nr.	Vorschaden
1	Front, Heck, Angabe durch Nutzer/Auftraggeber

Festgestellte Nachlackierungen

Nr.	Ort
1	Kotflügel links, Kotflügel rechts, Motorhaube, fachgerecht ausgeführt

TÜV SÜD Auto Service GmbH **Besichtigungsort**
Römeräcker 1 SAP Walldorf
76351 Linkenheim - Hochstetten 69190 Walldorf

Besichtigungsdatum: 16.06.2026
Protokollnummer: 45955641
Anlieferungsdatum: 16.06.2026



Hauptbereifung

Achse	Reifengröße	Hersteller	Reifentyp	Profiltiefe	Verktgl.	Zul.
1	235/65 R17 104H	Pirelli	Winterreifen	5mm - 5mm	i.O.	
2	235/65 R17 104H	Michelin	Winterreifen	7mm - 7mm	i.O.	

Zusatzbereifung

Achse	Reifengröße	Hersteller	Reifentyp	Profiltiefe	Verktgl.	Zul.
1	235/65 R17 104V	Hankook	Sommerreifen	5mm - 5mm	i.O.	
2	235/65 R17 104V	Hankook	Sommerreifen	6mm - 6mm	i.O.	

Der Verschleißzustand sowie evtl. Schäden an der Bereifung sind wertmäßig berücksichtigt.

Bemerkungen

Keine Gewähr auf Vollständigkeit und
Richtigkeit der angezeigten Ausstattung.
Techn. Änderungen vorbehalten
Das Fahrzeug weist dem Alter, der Laufleistung und dem
Einsatzzweck entsprechende Gebrauchsspuren auf.
elektr. Komponenten geprüft, i. O.

Lackwerte geprüft, n.i.O

Fahrzeug war zum Zeitpunkt der Besichtigung verschmutzt, weitere Beschädigungen können nicht ausgeschlossen werden.

TÜV SÜD Auto Service GmbH **Besichtigungsort**
Römeräcker 1 SAP Walldorf
76351 Linkenheim - Hochstetten 69190 Walldorf

Besichtigungsdatum: 16.06.2026
Protokollnummer: 45955641
Anlieferungsdatum: 16.06.2026



Angaben zum Fahrzeug

Hersteller	Mercedes-Benz	Besichtigungszustand	bedingt: Licht/Nässe/Schmutz
Typ/Modell	GLC 200 d 4MATIC	Laufleistung (abgelesen)	67.374 km
Fahrgestellnummer	W1N2539161V378012	Erstzulassung	24.05.2022

Angaben zum Auftrag:

Auftragsgemäß erfolgte die Fahrzeugzustandsbewertung in demontagefreien Zustand.

Fahrzeug-Identifizierung:

Die Fahrzeug-Identifizierungsnummer (FIN) wurde am Fahrzeug abgelesen und die Übereinstimmung im Verlauf der Besichtigung durch den Unterzeichner mit den vorgelegten Unterlagen festgestellt.

Besichtigungsbedingungen:

Eine ordnungsgemäße Sichtprüfung der Lackierung und der Karosserie war wegen unzureichender Lichtverhältnisse/ Nässe oder Verschmutzung nur eingeschränkt möglich.

Allgemeinzustand:

Das Fahrzeug weist dem Alter und Einsatzzweck entsprechende Gebrauchsspuren auf.

Übersichtsfotos



Abbildung 1: Schräg vorne



Abbildung 2: Schräg vorne



Abbildung 3: Schräg hinten



Abbildung 4: Schräg hinten



Abbildung 5: Innenraum



Abbildung 6: Innenraum



Abbildung 7: Innenraum



Abbildung 8: Innenraum



Abbildung 9: Innenraum



Abbildung 10: Sonstiges



Abbildung 11: Sonstiges



Abbildung 12: Sonstiges



Abbildung 13: Sonstiges



Abbildung 14: Sonstiges



Abbildung 15: Sonstiges



Abbildung 16: Sonstiges



Abbildung 17: Sonstiges



Abbildung 18: Sonstiges



Abbildung 19: Sonstiges



Abbildung 20: Sonstiges



Abbildung 21: Sonstiges



Abbildung 22: Sonstiges

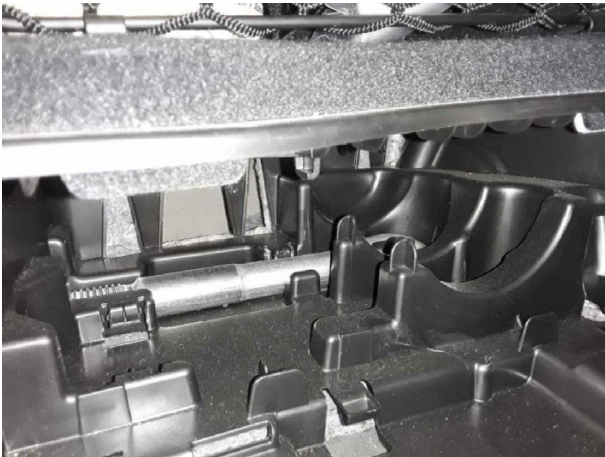

Abbildung 23: Sonstiges

Beschädigungsfotos



Beschädigung #2: Tür hinten links: Tür - Delle(n) - sanft instandsetzen

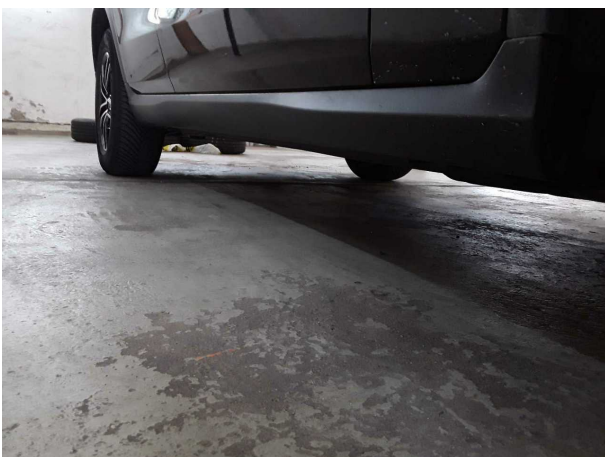

Beschädigung #2: Tür hinten links: Tür - Delle(n) - sanft instandsetzen



Beschädigung #3: Seitenwand rechts: Einstieg - verkratzt / verschürft - Smart Repair



Beschädigung #3: Seitenwand rechts: Einstieg - verkratzt / verschürft - Smart Repair



Beschädigung #4: Gurtsystem hinten: Sicherheitsgurt hinten rechts - porös / rissig - erneuern

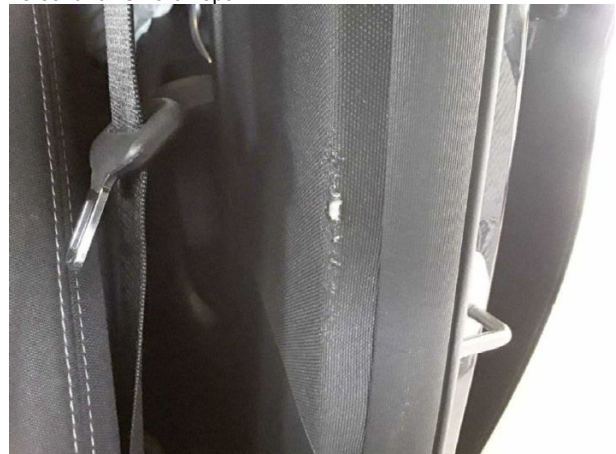

Beschädigung #5: Verkleidungen/Abdeckungen: B-Säule links Verkleidung innen - porös / rissig - erneuern



Beschädigung #6: Heckklappe/-tür: Heckklappe - Delle / Lackschaden - Smart Repair



Beschädigung #6: Heckklappe/-tür: Heckklappe - Delle / Lackschaden - Smart Repair



Beschädigung #6: Heckklappe/-tür: Heckklappe - Delle / Lackschaden - Smart Repair



Beschädigung #6: Heckklappe/-tür: Heckklappe - Delle / Lackschaden - Smart Repair

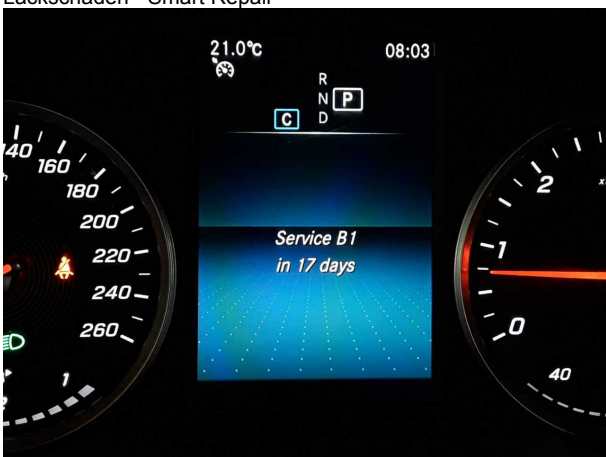

Beschädigung #7: Sonstiges: Inspektion/Wartung - fällig - erneuern



Beschädigung #8: Seitenwand links: Einstieg - Delle / Lackschaden - instandsetzen und lackieren



Beschädigung #8: Seitenwand links: Einstieg - Delle / Lackschaden - instandsetzen und lackieren

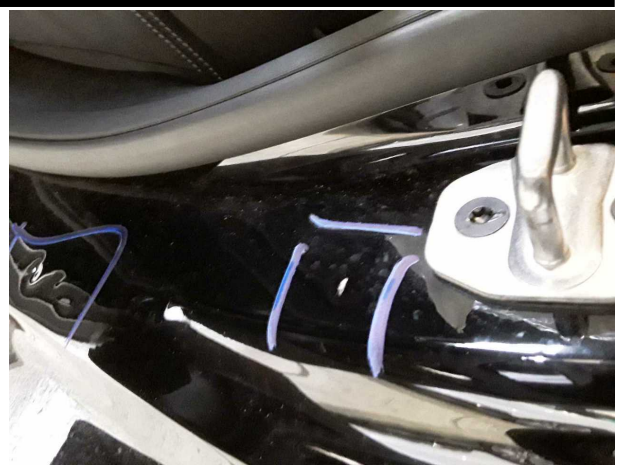

Beschädigung #8: Seitenwand links: Einstieg - Delle / Lackschaden - instandsetzen und lackieren



Beschädigung #9: Verglasung: Frontscheibe (Rissbildung) - Steinschlag - erneuern



Beschädigung #9: Verglasung: Frontscheibe (Rissbildung) - Steinschlag - erneuern



Nachlackierungsfotos



Nachlackierung 1: Kotflügel links, Kotflügel rechts, Motorhaube



Nachlackierung 1: Kotflügel links, Kotflügel rechts, Motorhaube



Nachlackierung 1: Kotflügel links, Kotflügel rechts, Motorhaube



Checkliste

Vorhanden	Name
<input type="checkbox"/>	ABE
<input type="checkbox"/>	Abschleppöse
<input type="checkbox"/>	Anhängekupplung abnehmbar
<input type="checkbox"/>	Antenne
<input type="checkbox"/>	Bordbuchmappe
<input type="checkbox"/>	Bordwerkzeug
<input type="checkbox"/>	Consumer Kabelkit
<input type="checkbox"/>	Fernbedienung Standheizung
<input type="checkbox"/>	Ladekabel
<input type="checkbox"/>	Laderaumabdeckung / Rollo
<input type="checkbox"/>	Leichtmetallfelgensatz komplett
<input type="checkbox"/>	Navigations Datenträger
<input type="checkbox"/>	Schlüssel Anhängerkupplung
<input type="checkbox"/>	Serviceheft
<input type="checkbox"/>	Tirefit Füllmittel
<input type="checkbox"/>	Tirefit komplett
<input type="checkbox"/>	Tirefit Kompressor
<input type="checkbox"/>	Windschott