

Standplatz: \_\_\_\_\_

19.05.2026

## Fahrzeugbeschreibung

<b>Fahrzeug:</b>	<b>HYUNDAI IONIQ 6 77,4kWh 239kW Allradantrieb Techniq Limousine4-türig 0 ccm 325 PS / 239 KW Elektrisch Automatik</b>		
Amtliches Kennzeichen:	HSK-C 7811	Fahrgestell-Nummer:	KMHM541C7PA015565
Vertrags-Nummer:	78113084	Erstzulassung:	28.04.2023
Internes KZ:	15096322	Kilometer-Stand:	51164
Unfall/Schaden:	Dem Verkäufer wurden keine unfallbedingten Beschädigungen am Fahrzeug angezeigt.		

### Ausstattung:

#### HYUNDAI IONIQ 6 77,4kWh 239kW Allradantrieb Techniq Limousine 4-türig 0 ccm 325PS / 239 KW Elektrisch Automatik

Lackierung: Biophilic Blue (mineral)                      Polsterung: Leder Schwarz                      Telefontyp:

**Listenpreis ohne Sonderausstattung in EUR (vor Mwst.)** **51.344,54**

Sonderausstattung in EUR (vor Mwst.):

20-Zoll-Leichtmetallfelgen	0,00
Adapter zum Anschluss von 230V-Geräten an der Ladebuchse	0,00
BOSE Sound System	0,00
Biophilic Blue (mineral)	0,00
Dachträger	192,43
First-Edition-Paket	4.453,78
Glasschiebedach	0,00
Leder Schwarz	0,00
Mineral-Lackierung	0,00
WKR	2.016,80

**Listenpreis gesamt in EUR (vor Mwst.)** **58.007,55**

**Listenpreis gesamt in EUR (inkl. Mwst.)** **69.028,98**

Voraussichtliche Berechnungsbasis\* für die Ermittlung des geldwerten Vorteils gesamt in EUR (inkl. Mwst.) 69.028,98

Bitte beachten Sie, dass diese Angabe rein informativ und unverbindlich ist. Maßgeblich für die Ermittlung des steuerlich relevanten geldwerten Vorteils ist der Listenpreis für Verbraucher am Tag der Erstzulassung, der bei Elektro- und Hybridfahrzeugen gegebenenfalls zu mindern ist.

\*Voraussichtlicher Bruttolistenpreis für Verbraucher abzüglich Winterräder und / oder Telefonvorbereitung

22653

## Technische Daten

(Angaben basieren auf Herstellerangaben\*)

Fahrzeug:	HYUNDAI IONIQ 6 77,4kWh 239kW Allradantrieb Techniq Limousine4-türig 0 ccm 325 PS / 239 KW Elektrisch Automatik		
Modelljahr:	2023		
kW / PS:	239 / 325	Hubraum:	0
Getriebe:	Automatik	Anzahl Gänge:	1
Emissionsgruppe:		CO2 (g/km):	0
durchschn. Verbrauch/100 Km:	0,0000	Tankinhalt:	0
Max. Km/h:	185	Beschl. 0-100 Km/h in Sec.:	5,100
Leergewicht (kg):	1950	zul. Gewicht (kg):	2520

\* Angaben ohne Gewähr

24800

**Unfall-/Schadenspiegel**

**Vertrags-Nummer:** 78113084  
**Amtliches Kennzeichen:** HSK-C 7811  
**Übersicht erstellt am:** 19.05.2026

Für das Fahrzeug gem. o.g. Leasingvertrag, Fahrzeugtyp

**HYUNDAI IONIQ 6 77,4kWh 239kW Allradantrieb Techniq Limousine4-türig 0 ccm 325 PS / 239 KW Elektrisch Automatik**

wurden uns während der Vertragslaufzeit nachfolgende Beschädigungen angezeigt:

---

<i>Datum</i>	<i>SNR</i>	<i>Verursacher</i>	<i>Beschädigung</i>	<i>Reparatur erfolgt *</i>	<i>Gutachten vorhanden *</i>
--------------	------------	--------------------	---------------------	--------------------------------	----------------------------------

---

\* Sofern für eine Schadennummer mehrere Beschädigungen angegeben sind, gilt der Eintrag in dieser Spalte für die gesamte Schadennummer.

**Unfall-/Schadenspiegel zur Kenntnis genommen:**\_\_\_\_\_  
Datum und Unterschrift Käufer

31693

**Wartungsreport**

**Vertrags-Nummer:** 78113084  
**Amtliches Kennzeichen:** HSK-C 7811  
**Übersicht erstellt am:** 19.05.2026

Für das Fahrzeug gem. o.g. Leasingvertrag, Fahrzeugtyp

**HYUNDAI IONIQ 6 77,4kWh 239kW Allradantrieb Techniq Limousine4-türig 0 ccm 325 PS / 239 KW Elektrisch Automatik**

wurden uns während der Vertragslaufzeit nachfolgende Wartungen angezeigt:

---

<i><b>Datum</b></i>	<i><b>Km-Stand</b></i>	<i><b>Art der Wartung</b></i>
26.05.2025	31007	Bremsflüssigkeitswechsel

---

**Wartungsreport zur Kenntnis genommen:**

---

Datum und Unterschrift Käufer



Hüsges Gruppe®  
Die Gutachter

## Zustandsbericht

<b>Kunde :</b>	<b>Allane SE</b>	<b>Amtl. Kennzeichen :</b>	<b>HSK-C 7811</b>
<b>Berichtsnummer :</b>	<b>0000000917143-DE613</b>		
<b>Referenznummer:</b>	<b>31167580</b>		

### Fahrzeugdaten

#### Hyundai Ioniq 6 (11.2022->) First Edition Elektro 4WD

Fahrzeug-Ident.-Nr.:	<b>KMHM541C7PA015565</b>	Laufleistung abgelesen:	<b>51164 km</b>
Erstzulassung / Baujahr:	<b>28.04.2023 / 2022</b>	Besichtigungsdatum/-ort:	<b>04.05.2026 Siemensstr. 6, 63329 Egelsbach</b>
Fahrzeugart:	<b>PKW</b>	Aufbauart:	<b>Limousine</b>
Kraftstoff:	<b>Elektroantrieb</b>	Getriebe Art:	<b>Automatik</b>
Navi.-Datenträger:	<b>Festplattenlaufwerk</b>	Hubraum / Leistung:	<b>0 ccm / 239 kW (325 PS)</b>
Antriebsart:	<b>Allrad</b>	Lackfarbe:	<b>Serenety White Pearl / MIC</b>
Lackart:	<b>Metallic</b>	Türen / Sitzplätze:	<b>5 / 5</b>
Anzahl Schlüssel:	<b>2</b>	Nächste HU / AU:	<b>04.2028 / 04.2028</b>
Polster Art:	<b>Lederimitat/Stoff</b>	Serviceheft verfügbar:	<b>Ja</b>
Farbe Innenausstattung:	<b>Schwarz</b>	Serviceheft gepflegt:	<b>Ja</b>
Raucherfahrzeug:	<b>Nein</b>	Letzter Service km / am:	<b>31007 / 19.05.2025</b>
Fahrzeug fahrbereit:	<b>Ja</b>	Vorgelegte Fahrzeug- Unterlagen:	<b>ZB I (Fzg.Schein)</b>
Zustand aussen:	<b>2 - Gut</b>	Zustand innen:	<b>2 - Gut</b>

Der Zustandsbericht wurde unparteiisch und nach bestem Wissen und Gewissen erstellt. Die im Zustandsbericht aufgeführten Bilder sind Bestandteil der Fahrzeugbeschreibung, hinsichtlich der Ausstattung und des Fahrzeug-zustandes.



Montierte Bereifung		
Reifenart / Felgentyp:	<b>Winterreifen</b>	<b>Aluminium</b>
1. Achse - links / Zust.	<b>Pirelli</b>	<b>245/40/R20/99W 5 mm</b>
1. Achse - rechts / Zust.	<b>Pirelli</b>	<b>245/40/R20/99W 5 mm</b>
2. Achse - links / Zust.	<b>Pirelli</b>	<b>245/40/R20/99W 5 mm</b>
2. Achse - rechts / Zust.	<b>Pirelli</b>	<b>245/40/R20/99W 5 mm</b>
Verkehrssicherheit:	<b>Verkehrssicher</b>	

Unmontierte Bereifung		
Reifenart / Felgentyp:	<b>Sommerreifen</b>	<b>Aluminium original</b>
1. Achse - links / Zust.	<b>Pirelli</b>	<b>245/40/R20/99Y 4 mm</b>
1. Achse - rechts / Zust.	<b>Pirelli</b>	<b>245/40/R20/99Y 4 mm</b>
2. Achse - links / Zust.	<b>Pirelli</b>	<b>245/40/R20/99Y 4 mm</b>
2. Achse - rechts / Zust.	<b>Pirelli</b>	<b>245/40/R20/99Y 4 mm</b>
Verkehrssicherheit:	<b>Verkehrssicher</b>	

Wir weisen darauf hin, dass die bereitgestellten Daten aus der DAT-Datenbank übernommen wurden. Für die Vollständigkeit und Richtigkeit kann keine Haftung übernommen werden.

Allgemeine Prüfung	
<b>Probefahrt:</b>	<b>Nicht durchgeführt</b> Es wurde bei der Besichtigung des Fahrzeuges keine Probefahrt durchgeführt.
<b>Unterbodenprüfung:</b>	<b>Nicht durchgeführt</b> Eine Besichtigung der Fahrzeugunterseite wurde nicht durchgeführt.
<b>Laufleistung plausibel:</b>	<b>Nicht prüfbar</b> Nicht prüfbar
<b>Hinweis:</b>	
<b>Hinweis (Verkehrssicherheit):</b>	

Unfallsschadenprüfung	
<b>Rep. Vorschäden / -höhe brutto:</b>	<b>Keine feststellbar</b> Im Rahmen einer Sichtprüfung der Karosserieaußenhaut konnten keine Vorschäden festgestellt werden.
<b>Lackschichtendickenmessung:</b>	<b>Innerhalb der Toleranzen</b> Am Fahrzeug wurde eine Lackschichtdickenmessung an der Karosserieaußenhaut durchgeführt. Die Messwerte lagen innerhalb der Toleranzen von Erstlackierungen. Hinweise, die auf einen instandgesetzten Unfallsschaden oder auf durchgeführte Nachlackierungen hindeuten, waren nicht erkennbar.

**Bestehender Unfallschaden:** **Nicht festgestellt**  
Am Fahrzeug wurden im Rahmen einer Sichtprüfung der Karosserieaußenhaut keine bestehenden Unfallschäden festgestellt (ausgenommen übliche Gebrauchsspuren).

**Hinweis:**

### Übersicht durchgeführte Zustandsprüfung

<b>Klimaanlage:</b>	Eingeschränkt geprüft	✓	<b>Sitzheizung:</b>	Eingeschränkt geprüft	✓
<b>Lichtanlage:</b>	Eingeschränkt geprüft	✓	<b>Sonnendach/ Verdeck:</b>	In Ordnung	✓
<b>Bremsanlage:</b>	Eingeschränkt geprüft	✓	<b>Motorlauf:</b>	Eingeschränkt geprüft	✗

### Durchgeführte Technikprüfung

<b>Klimaanlage:</b>	Die Klimaanlage konnte bei der Besichtigung nur eingeschränkt geprüft werden.
<b>Sitzheizung:</b>	Eingeschränkt geprüft
<b>Lichtanlage:</b>	Die Lichtanlage konnte zum Besichtigungszeitpunkt nur eingeschränkt geprüft werden.
<b>Sonnendach/ Verdeck:</b>	In Ordnung
<b>Bremsanlage:</b>	Die Bremsanlage wurde durch eine Inaugenscheinnahme geprüft.
<b>Motorlauf:</b>	Die Überprüfung des Motorlaufs war nur eingeschränkt möglich. Dabei wurden keine akustischen bzw. visuellen Auffälligkeiten festgestellt.
<b>Hinweis:</b>	*

### Schaden

 <b>Karosserie außen</b>			
	<b>Bauteil</b>	<b>Schaden</b>	<b>Rep.-Art</b>
1.	Windschutzscheibe	Steinschlag Im Sichtfeld	Erneuern
2.	Felge Vorne - Rechts	Kratzer	Smart Repair
3.	Felge Hinten - Rechts	Kratzer	Smart Repair
4.	Stoßfänger Hinten	Kratzer	Smart Repair

Eine Vorschadenprüfung erfolgt ausschließlich im Rahmen und der Möglichkeiten einer Inaugenscheinnahme und Lackschichtenmessung ohne eine Demontage von Bauteilen. Ein möglicher Vorschadenumfang ist unbekannt.

Wir weisen darauf hin, dass das Fahrzeug zusätzlich zu den im Bericht aufgeführten Beschädigungen alters- und lauffleistungsbedingte Gebrauchsspuren aufweisen kann, wie sie im normalem Gebrauch unvermeidlich sind (kleine Beulen, Dellen, Kratzer).

Es wird zudem keine Haftung für einen Defekt und / oder verborgen gebliebene Schäden im Hinblick auf Elektronik und Mechanik übernommen, sowie für arglistige Täuschung und verschwiegene Mängel.

## Bilddokumentation



Vorne links



Vorne rechts



Hinten rechts



Hinten links



Kofferraum



Innen



Kombiinstrument

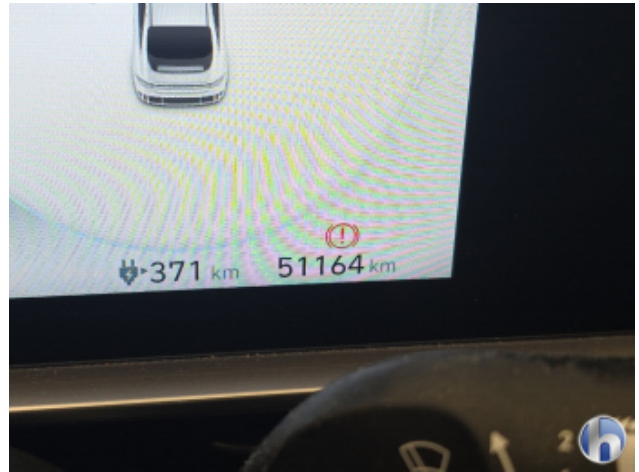

Kilometerstand



Mittelkonsole

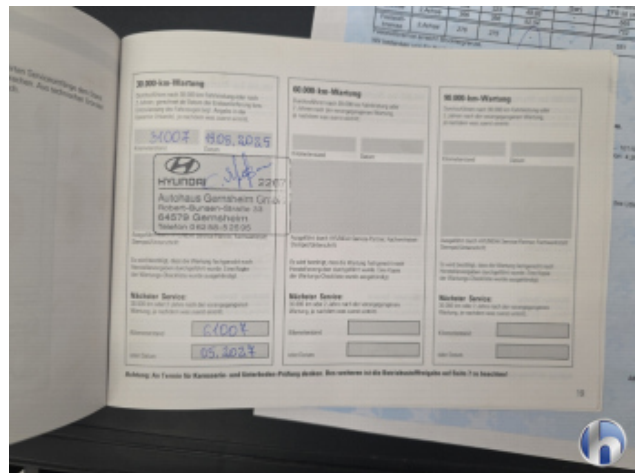

Serviceheft/Nachweis



Serviceheft/Nachweis

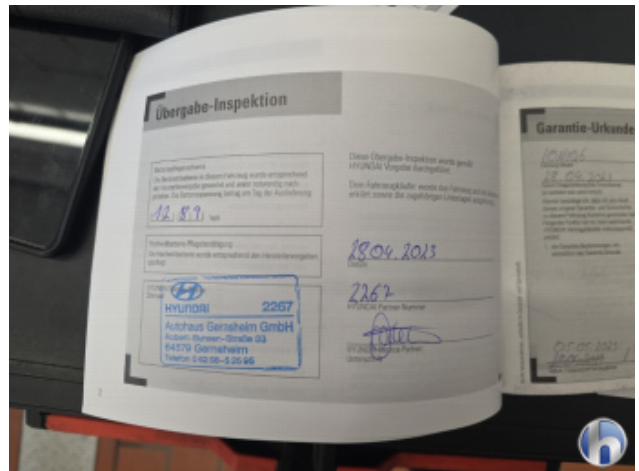

Serviceheft/Nachweis



Motorraum



Felgen



Bereifung



Bereifung



Bereifung



Bereifung



Bereifung



Bereifung



Bereifung



Bereifung



Bereifung



1. Windschutzscheibe  
Steinschlag Im Sichtfeld - Erneuern



1. Windschutzscheibe  
Steinschlag Im Sichtfeld - Erneuern



1. Windschutzscheibe  
Steinschlag Im Sichtfeld - Erneuern

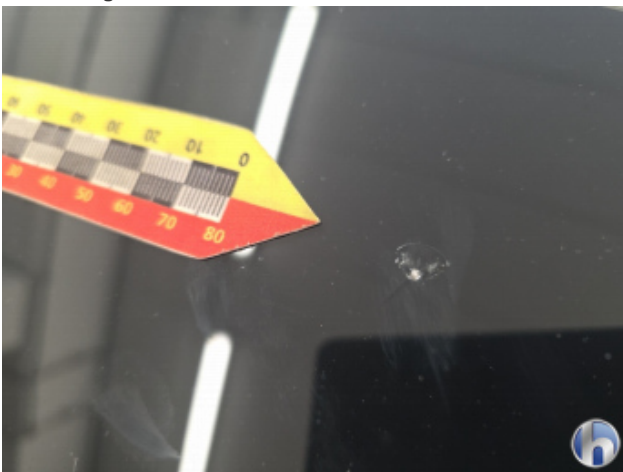

1. Windschutzscheibe  
Steinschlag Im Sichtfeld - Erneuern



2. Felge Vorne - Rechts  
Kratzer - Smart Repair



2. Felge Vorne - Rechts  
Kratzer - Smart Repair



2. Felge Vorne - Rechts  
Kratzer - Smart Repair



2. Felge Vorne - Rechts  
Kratzer - Smart Repair



3. Felge Hinten - Rechts  
Kratzer - Smart Repair



3. Felge Hinten - Rechts  
Kratzer - Smart Repair



4. Stoßfänger Hinten  
Kratzer - Smart Repair



4. Stoßfänger Hinten  
Kratzer - Smart Repair



4. Stoßfänger Hinten  
Kratzer - Smart Repair



Hüsge Gruppe®  
**Die Gutachter**