



### Citroen Berlingo-2018:

|                          |                            |                          |   |
|--------------------------|----------------------------|--------------------------|---|
| N° Chassis:              | <b>VR7EFYHYCLN508738</b>   | Version:                 | <b>CITROEN Berlingo / 2018 / 4P / Fourgonnette Taille M 1000kg BlueHDi 100 S&amp;S BVM Club</b> |
| 1 <sup>ère</sup> MEC:    | <b>20/02/2020</b>          | CV fiscaux:              |   |
| Kilométrage inspection:  | <b>154684</b>              | Puissance KW:            |   |
| Type carrosserie:        | <b>Camionnette</b>         | Couleur carrosserie      | <b>Blanc</b>  |
| Boîte:                   | <b>MAN 5 VIT</b>           | Nature de peinture       | <b>Opaque</b>   |
| Transmission:            | <b>Avant</b>               | Couleur intérieur        | <b>Noir</b>   |
| Carburant:               | <b>Diesel</b>              | Type de jantes (montées) | <b>Noir</b>   |
| Moteur fonctionnant      | <b>Oui</b>                 | Couleur tableau de bord  | <b>Noir</b>   |
| Batterie fonctionnante   | <b>Oui</b>                 |                          |   |
| Véhicule roulant         | <b>Oui</b>                 |                          |   |
| Nbre portes              | <b>5</b>                   |                          |   |
| Nbre sièges              | <b>2</b>                   |                          |   |
| Nombre appuis-têtes      | <b>2</b>                   |                          |   |
| Type de jantes (montées) | <b>Tôle</b>                |                          |   |
| Catégorie                | <b>Vehicule utilitaire</b> |                          |   |

### Options

|                         |                       |                                   |                      |
|-------------------------|-----------------------|-----------------------------------|----------------------|
| Nbre clés total         | <b>1</b>              | Porte latérale coulissante Droite |                      |
| Nbre clés télécommandes | <b>1</b>              | Revêtement de siège               | <b>Tissu / Autre</b> |
| Type de climatisation   | <b>Clim. manuelle</b> |                                   |                      |

### Pneu

| 205/60/16/96 V |     |                         |     |                         |
|----------------|-----|-------------------------|-----|-------------------------|
| Pneus d'été:   | AVG | <b>Bridgestone: 45%</b> | AVD | <b>Bridgestone: 45%</b> |
|                | ARG | <b>Bridgestone: 65%</b> | ARD | <b>Bridgestone: 65%</b> |

|                        |                         |
|------------------------|-------------------------|
| Profondeur de pneu AVG | <b>5.1</b>              |
| Profondeur de pneu AVD | <b>5.1</b>              |
| Profondeur de pneu ARG | <b>4.1</b>              |
| Profondeur de pneu ARD | <b>4.0</b>              |
| Taille de pneu AVG     | <b>205/60 R 16 96 V</b> |
| Taille de pneu AVD     | <b>205/60 R 16 96 V</b> |
| Taille de pneu ARG     | <b>205/60 R 16 96 V</b> |
| Taille de pneu ARD     | <b>205/60 R 16 96 V</b> |
| Type de pneu AVG       | <b>été</b>              |
| Type de pneu AVD       | <b>été</b>              |
| Type de pneu ARG       | <b>été</b>              |
| Type de pneu ARD       | <b>été</b>              |
| Marque de pneu AVG     | <b>255</b>              |
| Marque de pneu AVD     | <b>255</b>              |
| Marque de pneu ARG     | <b>255</b>              |
| Marque de pneu ARD     | <b>255</b>              |

### Matériel de secours

|                 |            |         |            |
|-----------------|------------|---------|------------|
| Roue de secours | <b>Oui</b> | Cric    | <b>Oui</b> |
|                 |            | Runflat | <b>Non</b> |

Revêtement assise siège AVD, Tache, Nettoyer



Revêtement assise siège AVG, Tache, Nettoyer



Joint de porte AVG, Déchirure, E - Remplacer



Jante tôle AVG, Déformé / Forcé, E - Remplacer



Panneau ARG, Mauvaise réparation, Peindre

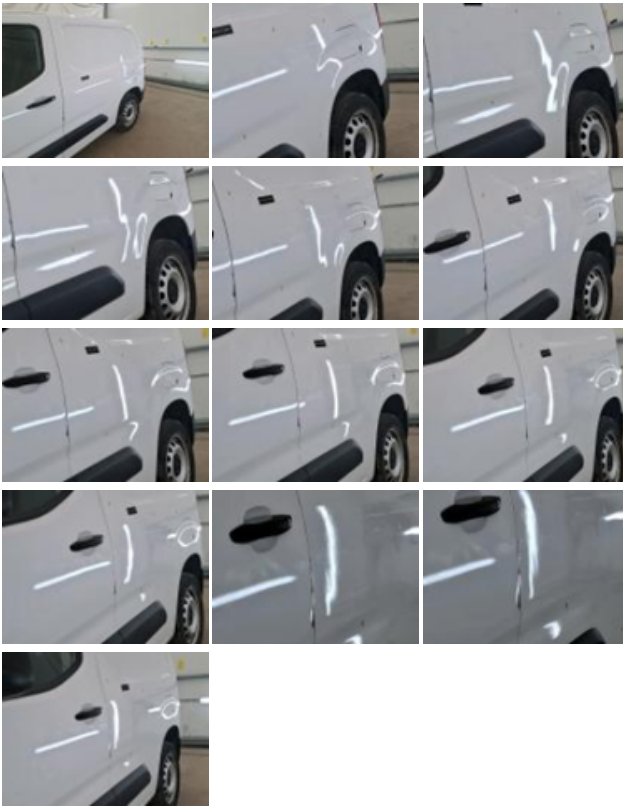

Porte AVG, Bosse(s), LI - Réparer et peindre (complet)



Pare-chocs AV, Griffé(s), Acceptable



Joint de porte AR, Déchirure, E - Remplacer

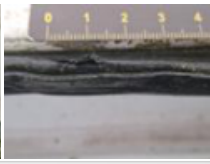

Pavillon caisse, Griffe(s), Peindre



Porte de malle AR G, Bosse(s), LI - Réparer et peindre (complet)

