



Bild 1 : Diagonal von vorne



Bild 2 : Diagonal von hinten



Bild 3 : Fahrzeuginnenraum durch die Beifahrertür



Bild 4 : Kombiinstrument (betriebsbereit) mit Km-Stand



Bild 5 : Schlüssel und ggfls. Serviceheft, Navi-CD



Bild 6 : Ladekabel beim E-Fahrzeug



Bild 7 : Stoßfänger vorne Lackierung, zerkratzt, lackieren mit Lackaufbau



Bild 8 : Stoßfänger vorne Lackierung, zerkratzt, lackieren mit Lackaufbau

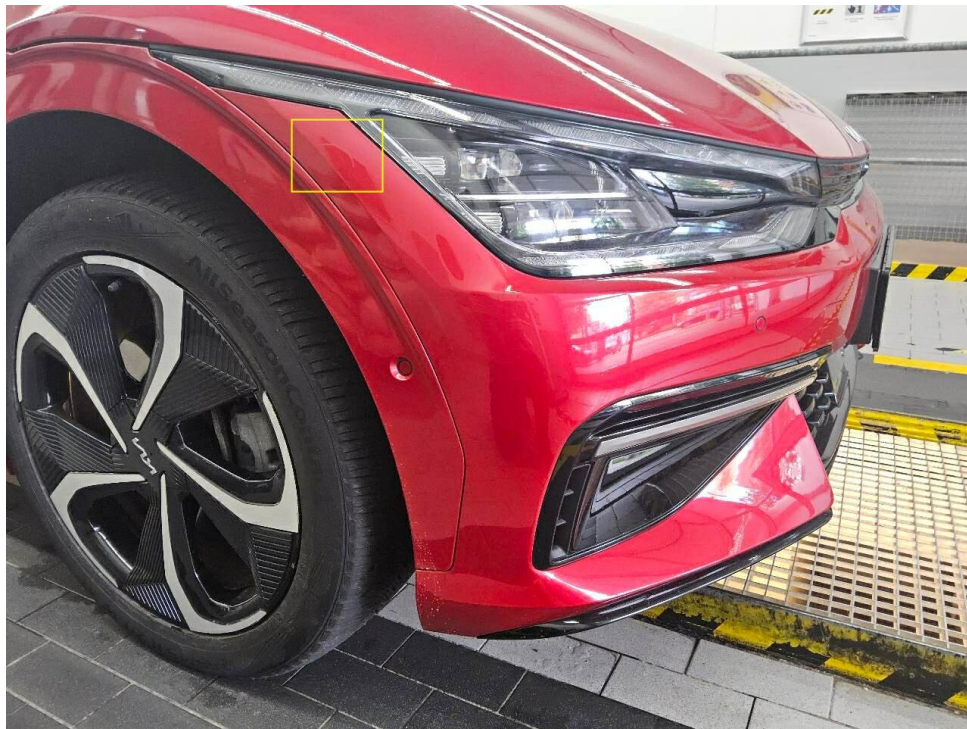

Bild 9 : Tür vorne links, eingedellt, instandsetzen und lackieren mit Lackaufbau

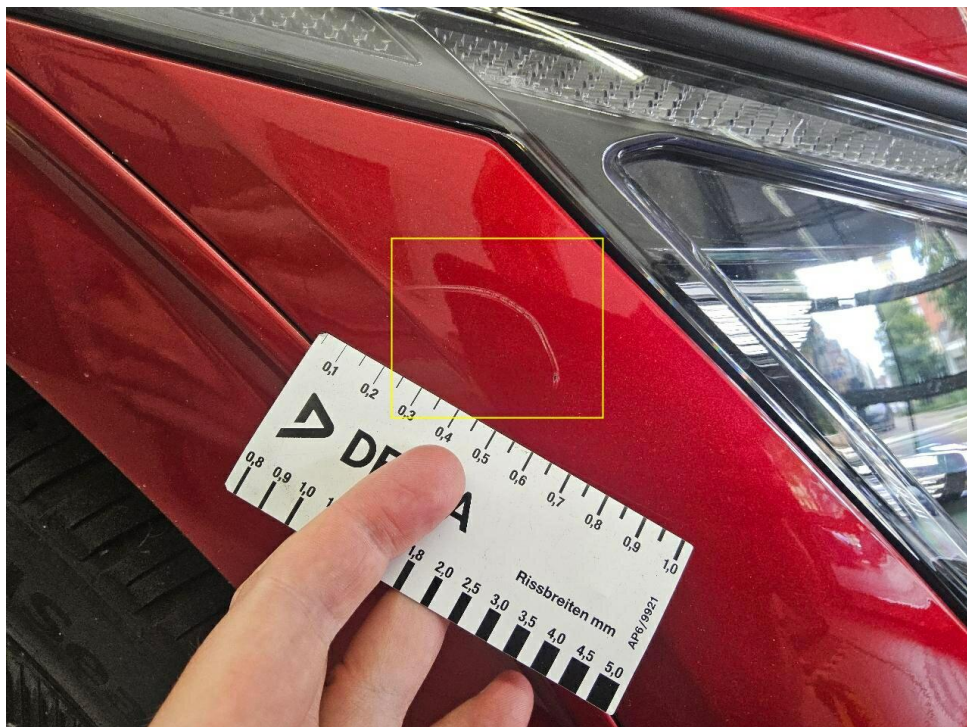

Bild 10 : Tür vorne links, eingedellt, instandsetzen und lackieren mit Lackaufbau



Bild 11 : Felge vorne rechts, zerkratzt

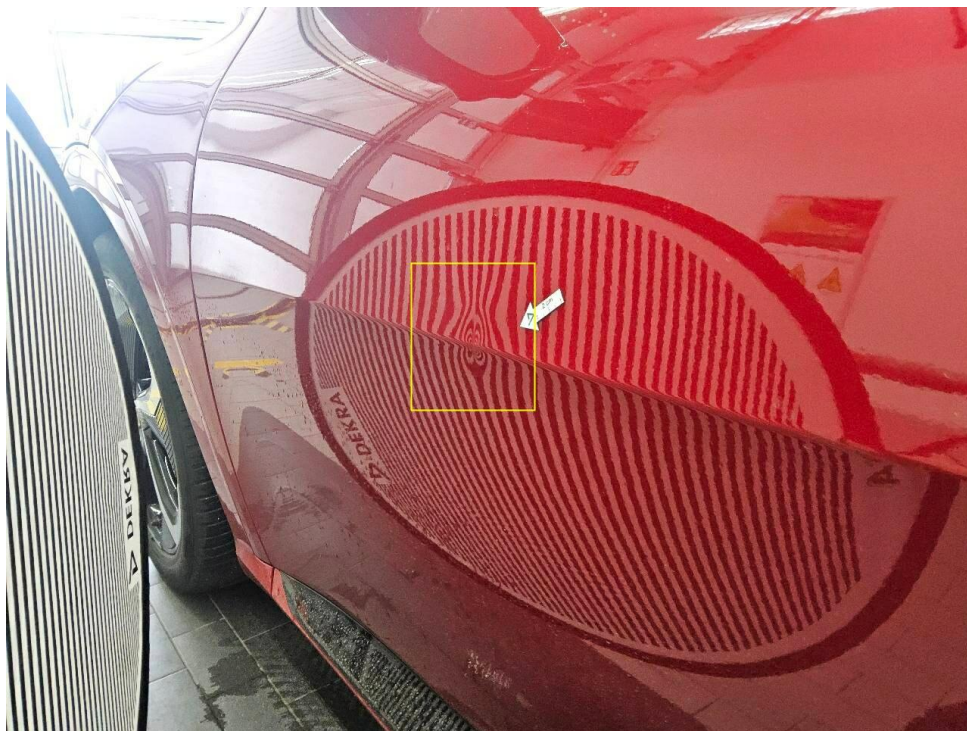

Bild 12 : Felge vorne rechts, zerkratzt



Bild 13 : Felge vorne rechts, zerkratzt

Bewertungsgutachten / Rechen Daten

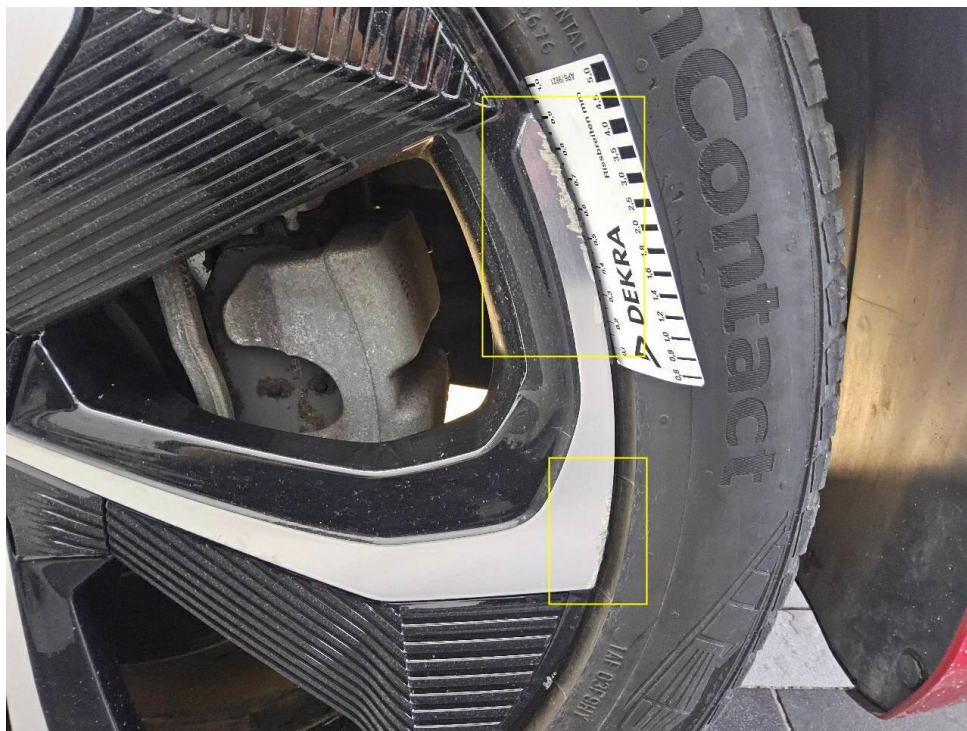
Kennzeichen **S OI201E** **FIN** **KNAC481CPP5120785**

Fahrzeugdaten

Erstzulassung	28.04.2023	Letzte Zulassung	28.04.2023
Fahrzeugart	Personenkraftwagen	Hersteller	Kia
Typ / Verkaufsbez.	EV6 (CV)(2021->) / EV6 Elektro 77,4 kWh GT Line 4WD	Aufbauart	Limousine
Türen	5	Fahrzeug-Ident.-Nr.	KNAC481CPP5120785
HSN / TSN	2233 / ABC	DAT Europa-Code®	014251000400002
DAT Marktindex	DE002 6382	Km-Stand abgelesen	30528
Nächste HU §29 StVZO	04 / 2026	Energiequelle / Kraftstoff	Elektro
Leistung (kW)	81	Schadstoffklasse:	2017/1151;WLTP;reine Elektrofz
Getriebe / Gänge	Stufenlos / 1	Felgen	Leichtmetall
Farbe (Hersteller)	Runway Red / CR5	Polster / Farbe	Teilleder / Schwarz
	Es wird unterstellt, dass die Gesamtleistung dem abgelesenen Km-Stand entspricht.		

Bewertung zum Stichtag 20.05.2026 (Besichtigung 20.05.2026)

Listenneupreis nach DAT Europa-Code® und Marktindex ohne Sonderausstattungen		63.990,00 EUR
Listenneupreis für zusätzlich berücksichtigte Sonderausstattungen		5.629,76 EUR
Listenneupreis gesamt		69.619,76 EUR
Richtwert nach DAT Europa-Code® und Marktindex		34.837,25 EUR
Bezugsfahrstrecke in km: 46000		
Laufleistung / Laufleistungsdifferenz: 30528 / -15472		
Laufleistungskorrektur	+	1.453,24 EUR
Erstzulassungskorrektur	-	139,72 EUR
Basiswert durch DAT Ermittlung		36.150,77 EUR
Gesamtwert der Ausstattungen	+	1.599,88 EUR
Grundwert durch DAT Ermittlung		37.750,66 EUR
Zu-/Abschlag der montierten Reifen (Differenz zur Serienbereifung)	+	56,44 EUR
Zwischensumme I		37.807,10 EUR
Zwischensumme II		37.807,10 EUR
Reparaturkosten (mit 288,55 EUR MwSt.)	-	1.807,24 EUR
Händlerverkaufswert DAT (mit 5.747,88 EUR MwSt.)	36.000,00 EUR	35.999,86 EUR
Handelsspanne (mit 732,86 EUR MwSt.)	4.590,00 EUR	- 4.589,98 EUR
Händlereinkaufswert DAT (mit 5.015,02 EUR MwSt.)	31.410,00 EUR	31.409,88 EUR

Sonderausstattung

Code	Bezeichnung	NP	Abw.	%	VK
4313	Assistenz-Paket Plus	1.789,76*			400,10
1113	Design-Paket	690,00*			154,25
11000	Metallic-Lackierung	950,00*			212,37
16606	Schiebe-/Hebedach elektrisch (Glas)	1.200,00*			268,26
29299	Wärmepumpe für Heizungs-/Klimaanlage	1.000,00*			564,90
Summe Sonderausstattung		5.629,76			1.599,88 EUR

Nicht akzeptierter Zustand / Ausstehende Reparaturen

Bezeichnung des Schadens / Rep.-Weg	Rep.Kost brutto	Anrechn.	Minderwert brutto
1. Felge vorne rechts, zerkratzt, erneuern (Bild 11, 12, 13)	1.133	56.49	-640,03
2. HU, fällig,	95	100	-95,00
3. Stoßfänger vorne Lackierung, zerkratzt, lackieren mit Lackaufbau (Bild 7, 8)	691	56.49	-390,35
4. Tür vorne links, eingedellt, instandsetzen und lackieren mit Lackaufbau (Bild 9, 10)	853	56.49	-481,86
5. Lackvorbereitung	200	100	-200,00
Rep.Kosten insgesamt / Minderwert	2.972		-1.807,24 EUR

Akzeptierter Zustand / Gebrauchsspuren

Folgende Schäden sind in Anbetracht des Alters, der Laufleistung und dem Einsatzzweck als Gebrauchsspur einzustufen.

Bezeichnung des Schadens

Tür vorne links Einstieg, eingedellt,
Motorhaube, zerkratzt (oberflächlich),
Felge vorne links, zerkratzt,
Stoßfänger vorne Blende unten, zerkratzt,

Der Sachverständige
Marcin Jucha

Im Rahmen einer Weitergabe oder Veröffentlichung dieses Dokuments, sind die allgemein gültigen datenschutzrechtlichen Grundsätze, insbesondere hinsichtlich der Anonymisierung personenbezogener Daten, zwingend einzuhalten.

Alle systemseitig ermittelten Werte können Auf- oder Abrundungen enthalten.
Dieses Dokument wurde elektronisch gefertigt und ist auch ohne Unterschrift gültig.

DEKRA Automobil GmbH
Stuttgarter Str. 13, 70469 Stuttgart

Allane SE Rückgabeabteilung
Parkring 33
85748 Garching b.München

DEKRA Automobil GmbH
Niederlassung Stuttgart
Stuttgarter Str. 13
70469 Stuttgart
Telefon 0711 / 32019-0
Fax 0711 / 32019-47
E-Mail stuttgart.automobil@dekra.com



Ansprechpartner:
Marcin Jucha
Tel. direkt 0711 32019-0

Bewertungsgutachten

Kennzeichen

S OI201E

FIN

KNAC481CPP5120785

Vertragsnummer	72502093
Auftragsnummer	ELSRM004230
Rahmenkostenstelle	RDA
Auftraggeber	Allane SE Rückgabeabteilung, Parkring 33, 85748 Garching b.München
Ihr Auftrag vom	20.05.2026, telefonisch
Besichtigung	20.05.2026 um 16:15 Uhr DEKRA Automobil GmbH Niederlassung Stuttgart, Stuttgarter Str. 13, 70469 Stuttgart

Zusammenfassung und Ergebnis

Die auf den 20.05.2026 bezogene Bewertung des vorstehend beschriebenen Fahrzeuges / Objekts hat auf der Basis der gültigen Marktbeobachtung der DAT Deutschland sowie unter Berücksichtigung aller sonstigen wertbeeinflussenden Faktoren zu folgendem Ergebnis geführt.

	ohne MwSt.	mit 19% MwSt.
Händlerverkaufswert (bei Regelbesteuerung)	26.394,96 EUR	31.410,00 EUR
Händlerverkaufswert (bei Regelbesteuerung)	30.252,10 EUR	36.000,00 EUR

Auftrag

Entsprechend Ihres Auftrages vom 20.05.2026 wurde ein Bewertungsgutachten zum Händlereinkaufswert und -verkaufswert erstellt. Die Auftragserteilung erfolgte telefonisch. Auftragsgemäß erfolgt die Bewertung zum Stichtag 20.05.2026.

Besichtigung

Die Besichtigung erfolgte am 20.05.2026 um 16:15 Uhr durch Herrn Marcin Jucha bei DEKRA Automobil GmbH Niederlassung Stuttgart, Stuttgarter Str. 13, 70469 Stuttgart, im Beisein von Herr Subhash Arathil Candoth.

Die vorgefundenen Besichtigungsbedingungen waren ausreichend. Das Fahrzeug / Objekt wurde auf einer Grube von unten besichtigt. Bei der Besichtigung wurde eine Fahrprobe in Verbindung mit einem kurzen Probelauf des Motors durchgeführt. Im Rahmen der Besichtigung (Sichtprüfung) konnte keine Überprüfung der Batterien bzw. Akkumulatoren zum Elektro-/Hybridantrieb durchgeführt werden. Somit kann auch keine Aussage zur Resthaltbarkeitsdauer dieser Bauteile getroffen werden. Eine Aussage zu evtl. in Kürze anfallenden Instandsetzungskosten ist daher nicht möglich!

Die am Fahrzeug / Objekt abgelesene Identnummer wurde mit den zur Verfügung stehenden originalen Fahrzeug- / Objektdokumenten verglichen. Hierbei wurde Übereinstimmung festgestellt. Von dem Fahrzeug / Objekt wurden digitale Fotos gefertigt.

Bei der Besichtigung wurden folgende Schlüssel vorgelegt:
2 Hauptschlüssel.

Bezugsgrundlagen

Für die Bearbeitung des Vorganges standen folgende Unterlagen zur Verfügung:
- Fz-Schein/Zul.Beschein. Teil I

Auf durchgeführte bzw. ausstehende Reparaturen wird unter dem Punkt "Zustandsbeschreibung" eingegangen.

Besonderes

Bei der Lackschichtdickenmessung wurden bei mindestens drei Messungen pro Bauteil Lackschichtdicken von 100 µm bis 145 µm festgestellt.

Es wurde eine optische Überprüfung auf Vorschäden und eine Lackschichtdickenmessung vorgenommen. Die augenscheinliche Überprüfung sowie die Lackschichtdickenmessung ergaben keine Hinweise auf Nachlackierungen, Instandsetzungsarbeiten oder reparierte Vorschäden.

Der nächste Service wurde anhand eines Aufklebers im Türeinstieg vorne links ermittelt. Das Wartungsheft lag zur Besichtigung nicht vor.

Fahrzeugbeschreibung

Zulassungsdaten

Kennzeichen	S OI201E
Tag der Erstzulassung	28.04.2023
Zul.Besch.Teil1/Fz-Schein vom	28.04.2023

Untersuchungstermine

Fälligkeit HU 04 / 2026

Technische Daten

Fahrzeugart	Personenkraftwagen
Hersteller	Kia
Typ / Verkaufsbezeichnung	EV6 (CV)(2021->) / EV6 Elektro 77,4 kWh GT Line 4WD
Aufbauart	Limousine
HSN / TSN	2233 / ABC
Fahrzeug-Ident.-Nr.	KNAC481CPP5120785
Türen	5
Farbe (Hersteller)	Runway Red
Lackierung	CR5
Polster / Farbe	Teilleder / Schwarz
Energiequelle / Kraftstoff	Elektro
Motorart / Zylinderanzahl	Elektromotor / 0
Leistung / Hubraum	81 kW
Schadstoffklasse	2017/1151;WLTP;reine Elektrofz
Getriebe / Gänge	Stufenlos / 1
Felgen	Leichtmetall
Km-Stand abgelesen	30.528

Es wird unterstellt, dass die Gesamtlauflistung dem abgelesenen Km-Stand entspricht.

Räder / Reifen

Achse	Reifenbezeichnung	Hersteller/Typ	Art	Profiltiefe
1 links	255 / 45 R 20 105 W	Continental / AllSeasonContact FR	A /O	4 mm
rechts	255 / 45 R 20 105 W	Continental / AllSeasonContact FR	A /O	4 mm
2 links	255 / 45 R 20 105 W	Continental / AllSeasonContact FR	A /O	6 mm
rechts	255 / 45 R 20 105 W	Continental / AllSeasonContact FR	A /O	6 mm
Pannenset	Füllflasche haltbar bis 01.12.2027			

A/ Ganzjahres; /O Original;

Serienausstattung

Adapter zum Anschluss von 230V-Geräten an der Ladebuchse, Ambiente-Beleuchtung, Anti-Blockier-System (ABS), Antriebsart: Allradantrieb, Audio-Navigationssystem KIA (12,3"-Display), Ausstattung GT-LINE, Außenspiegel elektr. anklappbar, Bi-LED-Scheinwerfer mit adaptivem Fernlicht, Einparkhilfe vorn und hinten, Einschaltautomatik für Fahrlicht, Elektromotor 239 kW (cont. 81 kW), Fahrassistenz-System: Autobahnassistent (Highway Driving Assist, HDA), Fahrassistenz-System: Autobahnassistent II (Highway Driving Assist, HDA II), Fahrassistenz-System: Berganfahr-Assistent, Fahrassistenz-System: Fernlichtassistent, Fahrassistenz-System: Frontkollisionswarnung mit Abbiege-Assistent / Querverkehrs-Assistent (FCA-JX), Fahrassistenz-System: Insassenalarm (Rear Occupant Alert, ROA), Fahrassistenz-System: Multikollisionsbremse (Multi Collision Brake), Fahrassistenz-System: Müdigkeitserkennungs-Sensor (Driver Attention Warning, DAW), Fahrassistenz-System: Spurfolgeassistent (Lane Following Assist, LFA), Fahrassistenz-System: Verkehrszeichenerkennung, erweitert (Geschwindigkeits-Regel-/Begrenzeranlage), Fahrassistenz-System: aktiver Spurhalteassistent (LKAS, Lane Keep Assist System), Freisprecheinrichtung (Bluetooth) mit Sprachsteuerung, Frontscheibe Solar-Reflect, Geschwindigkeits-Begrenzeranlage, Getriebe für Elektrofahrzeug, HV-Batterie 77,4 kWh, Heckklappenöffnung elektr., Heckleuchten LED, Induktionsladeschale für Smartphone, Innenspiegel mit Abblendautomatik, Intelligenter Geschwindigkeits-Begrenzer, Karosserie: 5-türig, Keyless-Start, Kindersicherung (sensorgesteuert), Klimaautomatik 2-Zonen, Kombiinstrument digital (12,3 Zoll), LM-Felgen 7,5x19 (GT-LINE), Ladevorrichtung On-Board-Lader 11 kW (3-Phasen), Lendenwirbelstütze Sitz vorn links und rechts, elektr. verstellbar, Lendenwirbelstütze Sitz vorn links, elektr. verstellbar, Lenkrad heizbar, Lenkrad mit Multifunktion, Mittelarmlehne vorn verschiebbar, Mobile Online Dienste UVO Connect / Kia Connect, Navigationsbasierte Adaptive Geschwindigkeitsregelanlage (Tempomat) mit Abstandsregelung (NSCC), Parkbremse elektrisch, Pedale Aluminium, Radstand 2900 mm, Reifen 235/55 R19 ...V, Rückfahrkamera, Scheibenwischer mit Regensensor,

Schließ-/Startsystem Smart-Key, Schnellladevorrichtung, Seitenscheiben Solar-Reflect, Sitzbelüftung vorn, Sitze vorn elektr. verstellbar (links mit Memory), Sitze vorn mit Relax-Funktion, Sitzheizung hinten, Sitzheizung vorn, Smartphone Schnittstelle (Apple CarPlay & Android Auto), Sonderlackierung Runway Rot Metallic, Türgriffe außen ausfahrbar / versenkbar, elektrisch, Verglasung hinten abgedunkelt (Privacy Glass), Zentralverriegelung mit Fernbedienung

Sonderausstattung

Assistenz-Paket Plus, Design-Paket, Metallic-Lackierung, Schiebe-/Hebedach elektrisch (Glas), Wärmepumpe für Heizungs-/Klimaanlage

Zustandsbeschreibung

Allgemeinzustand und Wartung

Abgesehen von den beschriebenen Schäden/Mängeln weist das Fahrzeug/Objekt einen, bezogen auf Alter und Nutzung, üblichen Gesamtzustand auf. Der Wartungsnachweis ist vollständig. Nächste Wartung am 01.04.2027.

Nicht akzeptierter Zustand / Ausstehende Reparaturen

Bezeichnung des Schadens / Rep.-Weg

Felge vorne rechts, zerkratzt, erneuern (Bild 11, 12, 13); HU, fällig. Stoßfänger vorne Lackierung, zerkratzt, lackieren mit Lackaufbau (Bild 7, 8); Tür vorne links, eingedellt, instandsetzen und lackieren mit Lackaufbau (Bild 9, 10); Lackvorbereitung;

Akzeptierter Zustand / Gebrauchsspuren

Tür vorne links Einstieg, eingedellt, ; Motorhaube, zerkratzt (oberflächlich), ; Felge vorne links, zerkratzt, ; Stoßfänger vorne Blende unten, zerkratzt, .

Schlusswort

Dieses Bewertungsgutachten wurde unparteiisch und nach bestem Wissen und Gewissen erstellt.

Der Sachverständige
Marcin Jucha

Im Rahmen einer Weitergabe oder Veröffentlichung dieses Dokuments, sind die allgemein gültigen datenschutzrechtlichen Grundsätze, insbesondere hinsichtlich der Anonymisierung personenbezogener Daten, zwingend einzuhalten.

Anlagen

Fotoanlage
Rücknahmeprotokoll
Rechenblatt Bew. Pkw

Dieses Dokument wurde elektronisch gefertigt und ist auch ohne Unterschrift gültig.