

## » Übersicht

**Auftrags-Nr:** 1002397277  
**Besichtigt am:** 14.04.2026 11:02  
**Berichts-Nr:** 10417083  
**FIN:** VSSZZZKJ5PR113759



Fahrzeugansicht - diagonal  
vorne links



Fahrzeugansicht - diagonal  
hinten rechts



Innenraum - Cockpit mit  
Laufleistung

## » Fahrzeugdaten

<b>Fahrzeugkategorie:</b>	Personenkraftwagen
<b>Fahrzeugart:</b>	SUV
<b>Hersteller:</b>	Seat
<b>Modell:</b>	Arona
<b>HSN / TSN:</b>	7593 / ARJ
<b>Erstzulassungsdatum:</b>	28.04.2023
<b>Laufleistung:</b>	52.574 km
<b>Nachweis Kilometerstand:</b>	Abgelesen
<b>Farbe:</b>	Reinrot
<b>Farbe Dach:</b>	Reinrot
<b>Antriebsart:</b>	Frontantrieb
<b>Motorisierung/Kraftstoff:</b>	Benzin
<b>Hubraum:</b>	1.000 ccm
<b>Leistung:</b>	81 kW (111 PS)
<b>Fahrzeuglänge:</b>	
<b>Fahrzeughöhe:</b>	
<b>Fahrzeugbreite:</b>	
<b>Zulässiges Gesamtgewicht:</b>	
<b>Radstand:</b>	
<b>Anzahl Achsen:</b>	2
<b>Zylinder:</b>	3
<b>Schadstoffklasse:</b>	Euro 6
<b>Anzahl Türen:</b>	4
<b>Anzahl Sitze:</b>	5
<b>Getriebe:</b>	Schaltgetriebe 6-Gang
<b>Polsterart:</b>	Stoff
<b>Interieurfarbe:</b>	Titanschwarz
<b>Anzahl vorhandene Schlüssel:</b>	2

## » Dokumente & Wartung

<b>Nächste HU:</b>	04.2026
<b>Zulassungsbescheinigung (ZBT1 Original) vorhanden:</b>	Ja
<b>Zulassungsbescheinigung entgegengenommen:</b>	Ja
<b>Kennzeichen entgegengenommen:</b>	Keine
<b>Wartungsheft:</b>	Digital
<b>Wartungsnachweis:</b>	Unvollständig
<b>Datum der letzten Wartung:</b>	
<b>Km-Stand bei letzter Wartung:</b>	

## » Fahrzeugausstattung

"Vision Plus"-Paket: Parklenkassistent mit Rückfahrkamera	Dekor-Einlagen
2 Leseleuchten vorn	Differenzialsperre ( XDS ) Dynamische Traktions Hilfe
3 Zyl.Ottomotor 1,0L Aggr. 05C.A	Digitaler Radioempfang
3-Zyl.-Benzinmotor 1,0 l/81 kW TSI Grundmotor: TJ4/TC5, "TSI" "eTSI"	Drehstromgenerator 140 A
4 Türen	Dreip.Automatikgurte hinten außen mit ECE-Label
6 Lautsprecher (passiv)	Dreip.-Automatikgurte vorn,mit Gurt- klemmer ohne Höheneinstellung
6-Gang-Schaltgetriebe "M6"	Dreipunkt-Automatikgurt für mittleren Fondsitz
Abdeckungen für Leichtmetallräder	Ebener Ladeboden hinten
Abgasendrohr hinten (Standard)	ECO-Funktion
Abgaskonzept, EU6 AP	Einbau Differenzierung für Getriebe"MQ 200_GA" -- Fahrzeugteile --
Abwicklung Serie	Einton-Signalhorn
Airbag FS und BFS, ohne Knieairbag, mit BFS-Deaktivierung	Elektronisches Stabilisierungsprogramm (ESP)
Aktivkohlebehälter (EVAP)	Embleme
Ambientelicht Ausführung 1	Extern, USB Typ-C nur Datenbuchse(n)
Anhängevorrichtung	Fahrprofilauswahl und konv. Dämpfer
Anhängevorrichtung, abnehmbar und abschließbar	Fahrzeuge mit besonderen Produktaufwer- tungsmaßnahmen
Antenne für AM/FM Empfang, Diversity	Fahrzeugklassen-Differenzierung -6F0-
Armaturentafel Standard	Federbereich 30 nur Einbausteuerung keine Bedarfsprognose
Aufkleber/Schilder, deutsch-französisch-holländisch	Fensterheber mit Komfortschaltung und Abschaltsicherung, elektrisch
Aufnahmeverrichtung im Kofferraum	Fertigungsablauf Standard
Außenspiegel links, konvex	Formteilhimmel ungeteilt
Außenspiegel rechts, konvex	FPK-Basic
Außenspiegel, elektrisch anklappbar und elektrisch einstell- /beheizbar	Frischluftansaugung mit Aktivkohlefilter
Außenspiegelgehäuse lackiert	Front Assist inkl. City ANB ohne ACC
Ausströmer	Frontantrieb
Batterie 380A (59Ah) EFB+	Frontscheibe, Wärmeschutzglas
Bauteilesatz ohne länderspezifische Bauvorschrift	Frostschutz bis -25 Grad Celsius Toleranz bis -30 Grad C
Berganfahrassistent	Fußgänger- und Radfahrschutzmaßnahmen erweitert und vorausschauend
Besondere Innengeräuschkämpfung	Fußhebelwerk "Standard"
Betriebserlaubnis Nachtrag	Ganzjahresreifen 205/55 R17 91V
Bordliteratur in Deutsch	Ganzjahresreifen auf 17"-Leichtmetallfelgen
Bordwerkzeug und Wagenheber	Gepäckraumabdeckung, klappbar
Chrom-Paket	Gepäckraumauskleidung (Ausf.1)
Climatronic mit Stauluftregelung, FCKW-frei	Geschwindigkeitsregelanlage plus Speed-Limiter
Connectivity Box: Kabellose Ladestation für Mobiltelefon	Getönte Seitenscheiben
Dach in Wagenfarbe lackiert	Gewichtsbereich 13 nur Einbausteuerung keine Bedarfsprognose
Dachreling, blank	Gurtkontrolle, E-Kontakt vorn und hinten, optisch und akustisch
Dämpfung hinten	Handbremshebelgriff in Leder
Dämpfung vorn	Heckscheiben-Wisch-Waschanlage mit Intervallschaltung
Datenträger für EU, integriert	

Heckspoiler	Ohne beheizbare Scheibenwaschdüsen
Hinterachse "Standard"	Ohne besondere Farbausstattung
Höheneinstellung,manuell,für Vordersitze	Ohne besondere Karosseriemaßnahmen
Innenleuchte im Fußraum vorn und hinten	Ohne CD-Wechsler/CD-Player
Instrumenteneinsatz, Anzeige in KM/H	Ohne Dacheinsatz (Volldach)
Interieurpaket: Doppelter Boden, Schublade unter dem re. Sitz, Staufach unter dem li. Sitz, Mittelarmlehne vorn	Ohne erweitertem Sicherheitssystem
Kältemittel R1234yf	Ohne Feuerlöscher
Kartenmaterial (Mapcare) (Europa)	Ohne Fußmatten
Kein Sonderfahrzeug,Standard-Ausführung	Ohne Gepäck-Netze/Taschen an Rückenlehnen
Keine Aktionsausführung	Ohne Individualeinbau
Kindersitzverankerung für Kindersitzsystem ISO FIX	Ohne Lehnenentriegelung für Vordersitze
Komforttelefonie, ohne Außenantennenanbindung	Ohne Lendenwirbelstütze in den Sitzlehnen
Kopfstützen hinten (3 Stück)	Ohne Lichtassistent
Kopfstützen vorn	Ohne Nebelscheinwerfer
Kraftstoffsystem Otto-Einspritzer (Tropicalisiert)	Ohne Oberflächenschutz mit zusätzlichen Transportschutzmaßnahmen
Landesverkaufsprogramm Deutschland	Ohne Scheinwerferreinigungsanlage
LED- Hauptscheinwerfer mit Linse	Ohne Sitzheizung
Ledersportmultifunktionslenkrad	Ohne Sonderspezifikationen
LED-Kennzeichenbeleuchtung	Ohne Spurwechselassistent
Leichtmetallräder 6 1/2J x 17	Ohne Überführungsausrüstung
Lenksäule,axial u.vertikal einstellbar	Ohne Verbandmaterial, ohne Warndreieck
Leuchtwertenregulierung,autom.dynamisch (reguliert sich im Fahrbetrieb)	Ohne Verkehrszeichenerkennung
Linkslenker	Ohne Wärmespeicher/Zusatzheizung
Mirror Link plus Wireless "App" plus RSE (Vorbereitung)	Ohne Waschwasser-Standanzeige
Mit Multifunktionskamera	Ohne zus. Triebwerks-Unterschutz
Mit Rückfahrkamerasystem (Ausf.1)	Ohne Zusatz-/Standheizung
Mittelarmlehne vorn	Ohne zusätzliche Bereifung
Modul Boden hinten Ausführung 1	Online-Dienst, mit OCU, mit Head Unit Codierung, ohne WFS-Verbund
MPV	Optionsinfotainment (MIB3)
Müdigkeitserkennung	Pan-European-eCall
Navigationsgerät-High	Parklenkassistent
Navigationssystem	Preisnachlass-Paket
Nebelschlussleuchte	Radschrauben mit Diebstahlsicherung (nicht abschließbar)
Nicht Heissland	Radstand
Nichtraucherausführung	Rechtsverkehr
Normalausführung	Regionscode " ECE " für Radio
Normal-Lackierung	Reifen ohne Festlegung der Reifenmarke
Normalluftfilter	Reifendruckkontrolle
Normalsitze vorn	Reserverad, platzsparend
Ohne 2. Batterie	Rücksitzbank ungeteilt, Lehne geteilt umlegbar
Ohne alternativ-Antriebssystem	SBBR-Leuchte in LED-Technik
Ohne Applikationen	Schalthebelknopf/-Griff in Leder

Scheiben seitlich in Wärmeschutzverglasung, ab B-Säule und hinten dunkel eingefärbt  
 Scheibenbremsen hinten (Geomet D)  
 Scheibenbremsen vorn (Geomet D)  
 Scheibenwischer-Intervallschaltung mit Licht/Regensensor  
 Schriftzugsatz  
 Schubladen unter den Vordersitzen  
 SEAT "Full LED"  
 SEAT CONNECT gen3 - Medien & Internet (Online-Infotainment)  
 SEAT CONNECT gen3 - Sicherheit & Service, Remote-Zugriff und Online-Infotainment  
 Seitenairbag vorn, mit Kopfairbag  
 Seitenschutzleiste  
 Serienkraftstoff-Erstbefüllung  
 Serviceanzeige 30000 km oder 2 Jahre ( variabel )  
 Servolenkung  
 Sicherheitsinnenspiegel automatisch abblendbar  
 Sitzbezüge in Stoff  
 Sonderpreis  
 Sonnenblenden mit Spiegel, Airbag-Label auf Beifahrersonnenblende  
 Spezielles Typschild für EG für M1-Pkw  
 Sprachsteuerung  
 Spurhalteassistent  
 Stabilisator vorn  
 Standard-Klimazonen  
 Start/Stopp-Anlage mit Rekuperation  
 Stoßfänger Komfort, mit Chromleiste  
 Tagesfahrlicht mit Assistenzfahrlicht u. Coming- Leaving-home Funktion manuell  
 Top-Sport-Ausstattung  
 Trägerfrequenz 433,92 bis 434,42 MHz  
 Tür und Seitenverkleidung  
 Typprüfland Deutschland  
 Typzeichen und Firmenemblem  
 Überhang hinten, kurz  
 Variante  
 Version Standard  
 Wartungsintervallverlängerung  
 Wegfahrsperrung elektronisch  
 Werksinterne Steuerung Selbstabholer  
 Zentralverriegelung m. FunkfernbedienungInnenbetätigung ohne Safesicherung  
 Zierleisten blank  
 Zus. Karosserieabdeckung am Radlauf und am seitlichen Schweller

## » Bereifung

### MONTIERTE BEREIFUNG

Hersteller	Ort	Position	Typ	Felge	Dimension	Profiltiefe
Goodride	Vorne	Links	Ganzjahresreifen	Aluminium	205/55 R 17 95 V	6,0 mm
Goodride	Vorne	Rechts	Ganzjahresreifen	Aluminium	205/55 R 17 95 V	6,0 mm
Goodride	Hinten	Links	Ganzjahresreifen	Aluminium	205/55 R 17 95 V	6,0 mm
Goodride	Hinten	Rechts	Ganzjahresreifen	Aluminium	205/55 R 17 95 V	6,0 mm

Reifen zulässig: Ja

Reifen verkehrssicher: Ja

### ERSATZ-/NOTRAD & ZUBEHÖR

Pannenbergung zulässig: Ja

Pannenbergung verkehrssicher: Ja

Notrad vorhanden: Ja

Bordwerkzeug vorhanden: Ja

Wagenheber vorhanden: Ja

**» Wertmindernde Faktoren**

<b>Nr</b>	<b>Bauteil</b>	<b>Schadensbeschreibung</b>	<b>Reparaturempfehlung</b>
1	HU/AU (Haupt-/Abgasuntersuchung)	Abgelaufen	Erneuern

**» Gebrauchsspuren**

<b>Nr</b>	<b>Bauteil</b>	<b>Schadensbeschreibung</b>	<b>Reparaturempfehlung</b>
1	Stoßfänger hinten	Kratzer	Akzeptabel (Gebrauchsspur)
2	Tür hinten rechts	Kratzer	Akzeptabel (Gebrauchsspur)

**» Merkantile Wertminderung**

<b>Vorschäden bekannt:</b>	Nein
<b>Vorschäden feststellbar:</b>	Nein
<b>Nachlackierungen vorhanden:</b>	Nein
<b>Lackschichtdickenmessung durchgeführt:</b>	Ja - ohne Auffälligkeiten/Abweichungen

**ERGEBNISSE DER LACKSCHICHTDICKENMESSUNG**

Die Messwerte lagen im üblichen Bereich.

Pro Bauteil wurden mindestens 3 Messungen durchgeführt.

**» Hinweise zum Zustandsbericht****Angaben zum Auftrag und zum  
Bewertungsumfang:**

Es wurde der Auftrag erteilt, einen Zustandsbericht über das beschriebene Fahrzeug zu erstellen.

Die Fahrzeugzustandsbewertung erfolgte auftragsgemäß auf Basis der vom Auftraggeber vorgegebenen Standards für Fahrzeugbewertungen. Die Feststellungen im Einzelfall trifft der Sachverständige aufgrund eigener Sachkunde und nach eigenem sachverständigen Ermessen.

**Fahrzeug-Identifizierung:**

VSSZZZKJ5PR113759

FIN abgelesen und stimmt mit Unterlagen überein

**Allgemeinzustand:**

Verschmutzt

**Besichtigungsbedingungen:**

Nässe, Eingeschränkt

**Hebebühne/Hubmittel benutzt:**

Ja

**Motorenlauf durchgeführt:**

Ja

**Fahrprobe durchgeführt:**

Nein

## » Sonstige Bemerkungen

Vorliegendes Exemplar wurde auf elektronischem Wege erzeugt. Es ist ohne Originalunterschrift gültig.

## » Ansichtsfotos



Fahrzeugansicht - diagonal vorne links



Fahrzeugansicht - diagonal vorne rechts



Fahrzeugansicht - diagonal hinten links



Fahrzeugansicht - diagonal hinten rechts



Innenraum - Cockpit mit Laufleistung



Equipment - Bordwerkzeug



Seitenansicht - Schweller links



Seitenansicht - Schweller rechts



Fahrzeug - Typenschild/Fahrgestellnummer

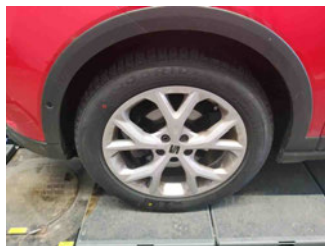

Räder - Rad montiert vorne links

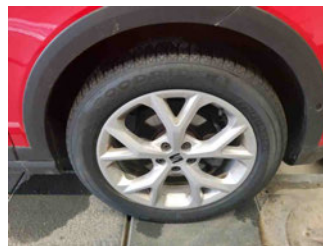

Räder - Rad montiert vorne rechts



Räder - Rad montiert hinten links

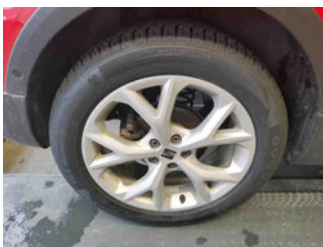

Räder - Rad montiert hinten rechts



Räder - Ersatzrad



Innenraum - Mittelkonsole



Fahrzeug - Motorraum offen



Equipment - Boardmappe/  
Securitybag



Innenraum - Kofferraum

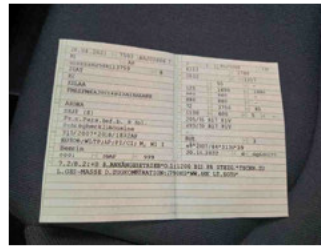

Fahrzeug - abgegebene ZB1



Equipment - Anhängerkupplung



Fahrzeug - Serviceunterlagen /  
Wartungsnachweis



Innenraum - vorne

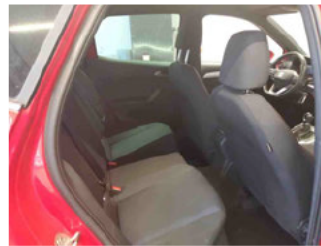

Innenraum - hinten



Innenraum -  
Navigationsgerät/Radio

## » Beschädigungsfotos

### WERTMINDERNDE FAKTOREN

1 - HU/AU (Haupt-/Abgasuntersuchung) - Abgelaufen - Erneuern



### GEBRAUCHSPUREN

1 - Stoßfänger hinten - Kratzer - Akzeptabel (Gebrauchsspur)



2 - Tür hinten rechts - Kratzer - Akzeptabel (Gebrauchsspur)

