

Der Unterzeichner:
Bernhard Kuhnt
bestätigt hiermit, dass das Fahrzeug

0.1 Fabrikmarke (Handelsname des Herstellers): **BMW**

0.2 Typ: **G3K**
Variante: **11FY**
Version: **IAW500K0**

0.2.1 Handelsbezeichnung: **318i**

0.2.3 Kennungen:

0.2.3.1 Interpolationsfamilie: **IP-0000898-WBA-1**

0.2.3.2 ATCT-Familie: **AT-0000075-WBA-1**

0.2.3.3 PEMS-Familie: **24-WBA-O30**

0.2.3.4 Fahrwiderstandsfamilie: **RL-0100732-WBA-1**

0.2.3.5 Fahrwiderstandsmatrix-Familie: **-**

0.2.3.6 Familie mit periodischer Regenerierung: **PR-0000011-WBA-1**

0.2.3.7 Verdunstungsprüffamilie: **EV-0000042-WBA-1**

0.4 Fahrzeugklasse: **M1**

0.5 Firmenname und Anschrift des Herstellers:
Bayerische Motoren Werke AG, DE-80788 München

0.6 Anbringungsstelle und Anbringungsart der vorgeschriebenen Schilder:
An der linken oder rechten A-,B-,C-Säule, eingietet ww. geklebt
Anbringungsstelle der Fahrzeug-Identifizierungsnummer
im Motorraum rechts

0.9 Name und Anschrift des Bevollmächtigten des Herstellers:

0.10 Fahrzeug-Identifizierungsnummer: **WBA11FY050FR23478**

0.11 Herstellungsdatum des Fahrzeugs: **2023-05-26**
mit dem in der am **2022-09-13**
erteilten Genehmigung **e1*2007/46*2017*09**

beschriebenen Typ in jeder Hinsicht übereinstimmt und zur fortwährenden Teilnahme am Straßenverkehr in Mitgliedstaaten mit RECHTSVERKEHR, in denen METRISCHE EINHEITEN für das Geschwindigkeitsmessgerät und METRISCHE EINHEITEN für den Kilometerzähler verwendet werden, zugelassen werden kann.

München **29.05.2023**
(Ort) (Datum)

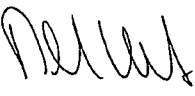
(Unterschrift) **Leiter Vertrieb**
(Dienststellung)

Allgemeine Baumerkmale							
1. Anzahl der Achsen:	2		und Räder:	4			
3. Antriebsachsen (Anzahl, Lage, Verbindung):	1 Achse 2 -						
3.1 Das Fahrzeug ist:	nicht automatisiert						
Hauptabmessungen							
4. Radstand:	2851		mm				
5. Länge:	4713		mm				
6. Breite:	1827		mm				
7. Höhe:	1440		mm				
Massen							
13. Masse in fahrbereitem Zustand:	1650		kg				
13.2 Tatsächliche Masse des Fahrzeugs:	1661		kg				
16. Technisch zulässige Höchstmassen							
16.1 Technisch zulässige Gesamtmasse im beladenen Zustand:	2170		kg				
16.2 Technisch zulässige maximale Masse je Achse:	Achse 1: 975		Achse 2: 1285		kg		
16.4 Technisch zulässige Gesamtmasse der Fahrzeugkombination:	3470		kg				
18. Technisch zulässige maximale Anhängemasse bei Beförderung eines:							
18.3 Zentralachsanhängers:	1300		kg				
18.4 Ungebremsten Anhängers:	750		kg				
19. Technisch zulässige Stützlast am Kupplungspunkt:	75		kg				
Antriebsmaschine							
20. Hersteller des Motors:	Bayer. Mot. Werke AG						
21. Baumusterbezeichnung gemäß Kennzeichnung am Motor:	1: B48B20A ,		2: -				
22. Arbeitsverfahren:	Fremdzündung/4-Takt						
23. Reiner Elektrobetrieb:	Nein						
23.1 Klasse des [Elektro-]Hybridfahrzeugs:	-						
24. Anzahl und Anordnung der Zylinder:	4;in Reihe						
25. Hubraum:	1998		cm ³				
26. Kraftstoff: Benzin	26.1 Mono fuel						
27. Höchstleistung							
27.1 Höchste Nennleistung (Verbrennungsmotor):	115.00		kW bei: 4500		min ⁻¹		
27.3 Höchste Nennleistung (Elektromotor):	-		kW				
27.4 Höchste 30-Minuten-Leistung (Elektromotor):	-		kW				
28. Getriebe (Typ):	automatisch						
28.1 Übersetzungsverhältnisse							
1. Gang	2. Gang	3. Gang	4. Gang	5. Gang	6. Gang	7. Gang	8. Gang
5.250	3.360	2.172	1.720	1.316	1.000	0.822	0.640
28.1.1 Übersetzung des Achsgetriebes	2.813						

28.1.2 Übersetzung des Achsgetriebes								
1. Gang	2. Gang	3. Gang	4. Gang	5. Gang	6. Gang	7. Gang	8. Gang	
-	-	-	-	-	-	-	-	
Höchstgeschwindigkeit								
29. Höchstgeschwindigkeit:							218	km/h
Achsen und Radaufhängung								
30. Spurweite:		1.	1573	mm	2.	1588	mm	
35. Reifen/Radkombination/Rollwiderstandsklasse/Reifenklasse:								
1:		225/50 R17 98 Y	7,5Jx17/ET30		A	C1		
2:		225/50 R17 98 Y	7,5Jx17/ET30		A	C1		
Bremsen								
36. Anhänger-Bremsanschlüsse: -								
Aufbau								
38. Code des Aufbaus:							AC	
40. Farbe des Fahrzeugs:							WEISS	
41. Anzahl und Anordnung der Türen:							4;2 links, 2 rechts	
42. Anzahl der Sitzplätze (einschließlich Fahrersitz):							5	
Umweltverträglichkeit								
46. Geräuschpegel:								
Standgeräusch:							88.80	dB(A)
bei Motordrehzahl:							3375	min ⁻¹
Fahrgeräusch:							67.00	dB(A)
47. Abgasnorm:							Euro 6 AP	
47.1 Parameter für Emissionsprüfungen von V _{ind}								
47.1.1 Prüfmasse:							1738	kg
47.1.3 Fahrwiderstandskoeffizienten								
47.1.3.0 f ₀							165.3	N
47.1.3.1 f ₁							-0.205	N/(km/h)
47.1.3.2 f ₂							0.03555	N/(km/h) ²
47.2 Fahrzyklus								
47.2.1 Fahrzyklusklasse:							3b	
47.2.2 Miniaturisierungsfaktor:							0	
47.2.3 Begrenzte Geschwindigkeit:							nein	
48. Abgasemissionen:								
Nummer des Basisrechtsakts und des letzten gültigen Änderungsrechtsakts:							715/2007*2018/1832AP	
1.2 Prüfverfahren		Typ 1 (WLTP-Höchstwerte) oder WHSC (EURO VI)						
CO:		261.5						mg/km
THC:		20.0						mg/km
NMHC:		16.0						mg/km



Bild 1 : Diagonal vorn links



Bild 2 : Diagonal vorn rechts



Bild 3 : Diagonal hinten rechts



Bild 4 : Diagonal hinten links

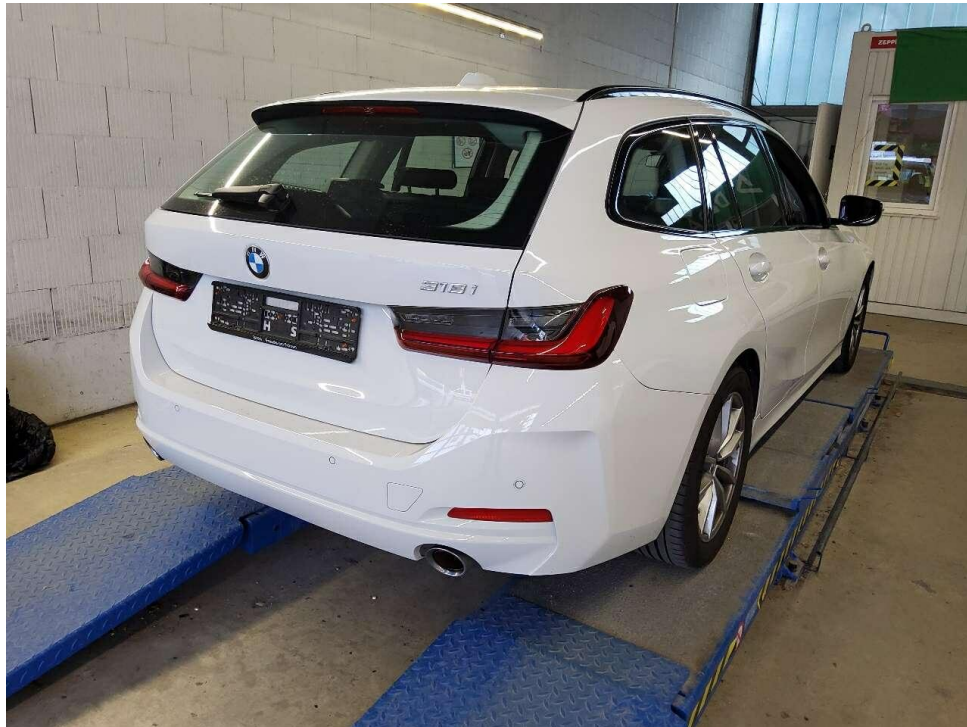

Bild 5 : Fahrzeugunterseite



Bild 6 : Kombiinstrument (betriebsbereit) mit Km-Stand



Bild 7 : Serviceintervallanzeige

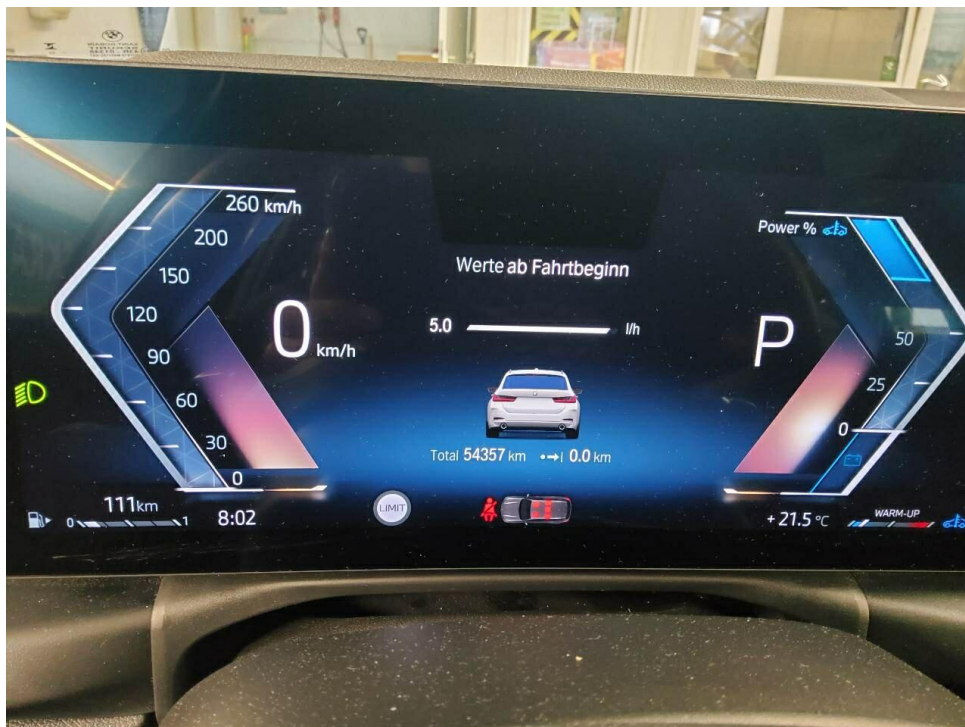

Bild 8 : Durch geöffnete Fahrertüre: Fahrersitz, Armaturenbrett und Schalthebel

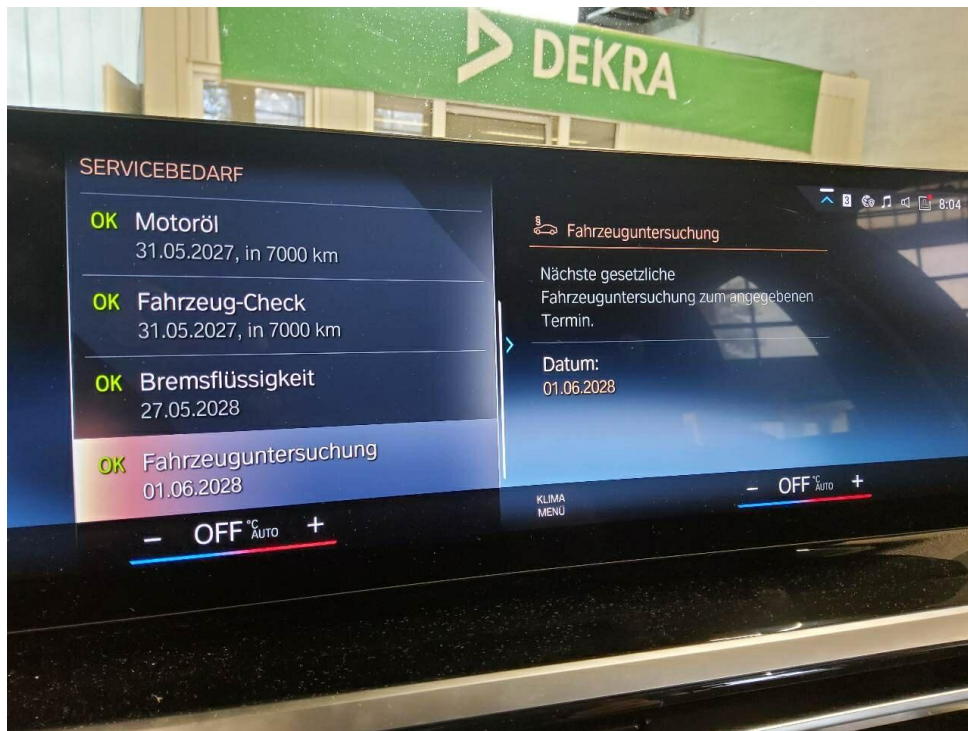

Bild 9 : Durch geöffnete hintere Tür: Rücksitzbank



Bild 10 : Mittelkonsole (Radio/Navi eingeschaltet)

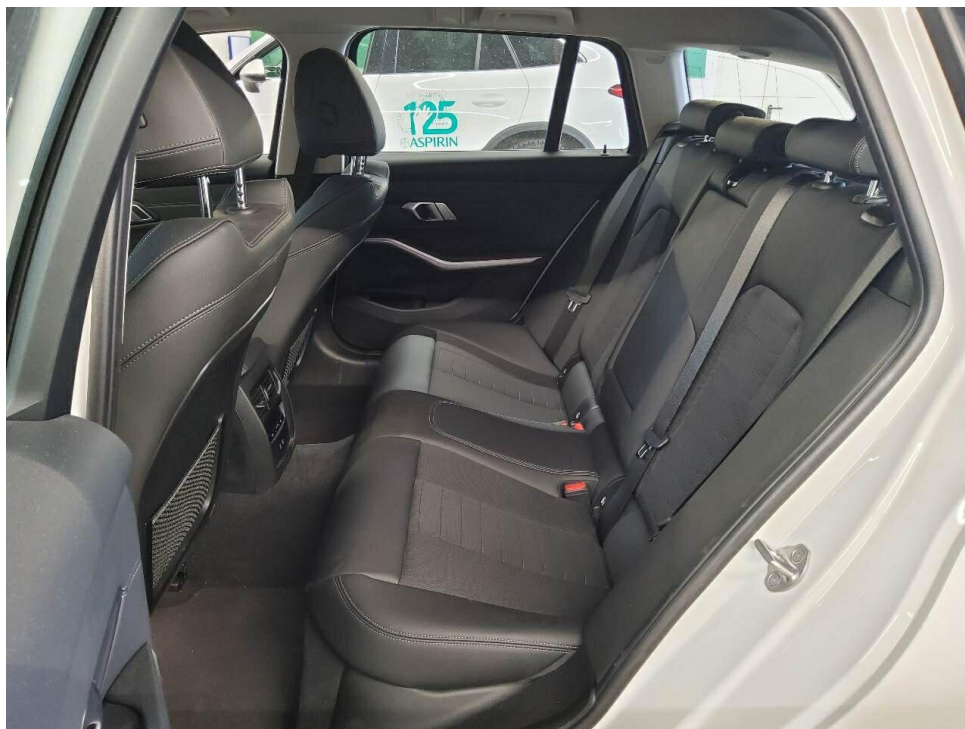

Bild 11 : Serviceheft letzter Eintrag, alle Fahrzeugschlüssel, Bordmappe



Bild 12 : ZLB Teil 1 (ohne Halterdaten)



Bild 13 : 2. Radsatz

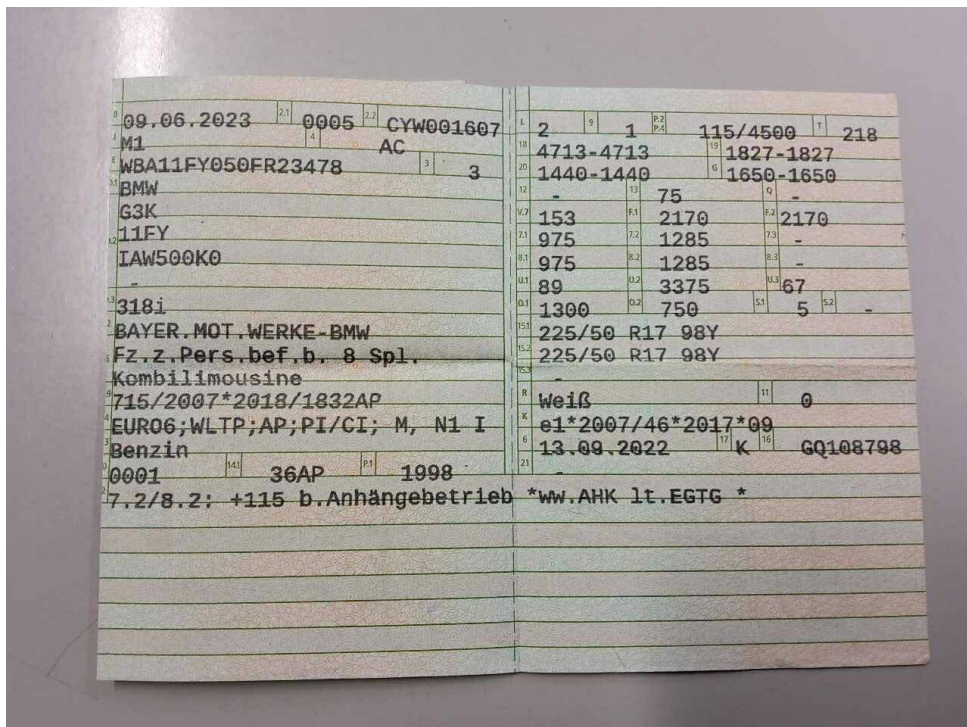

Bild 14 : Laufleistung



Bild 15 : Wartungsnachweis



Bild 16 : Stoßfänger vorne Lackierung, verschrammt, lackieren mit Lackaufbau

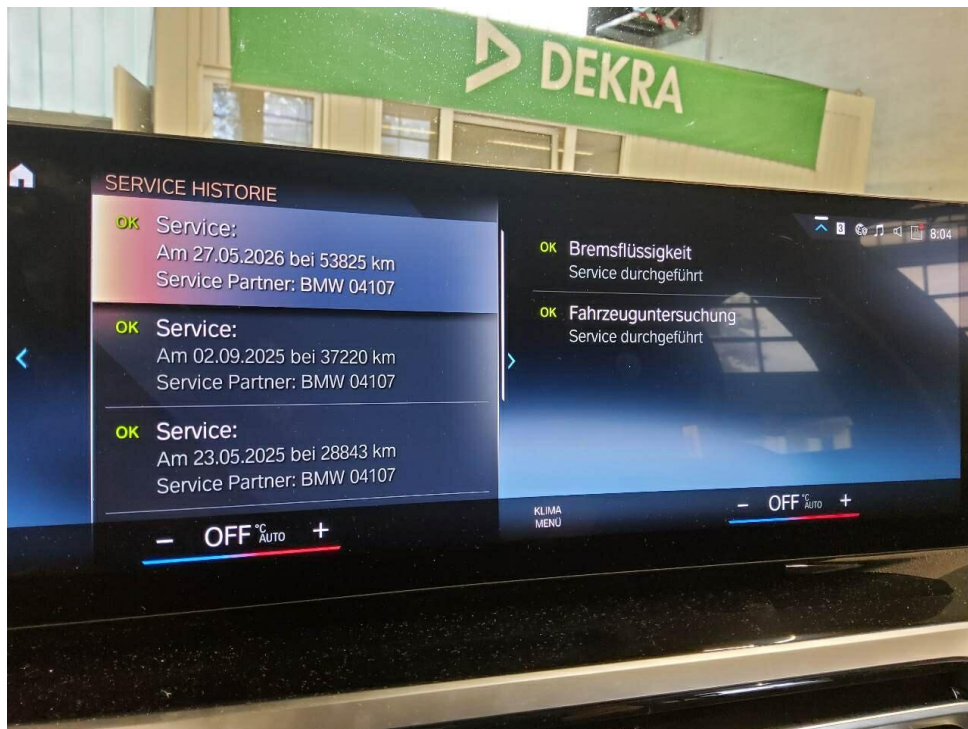

Bild 17 : Stoßfänger vorne Lackierung, verschrammt, lackieren mit Lackaufbau



Bild 18 : Blinker Außenspiegel links, zerkratzt



Bild 19 : Tür hinten rechts, eingedellt

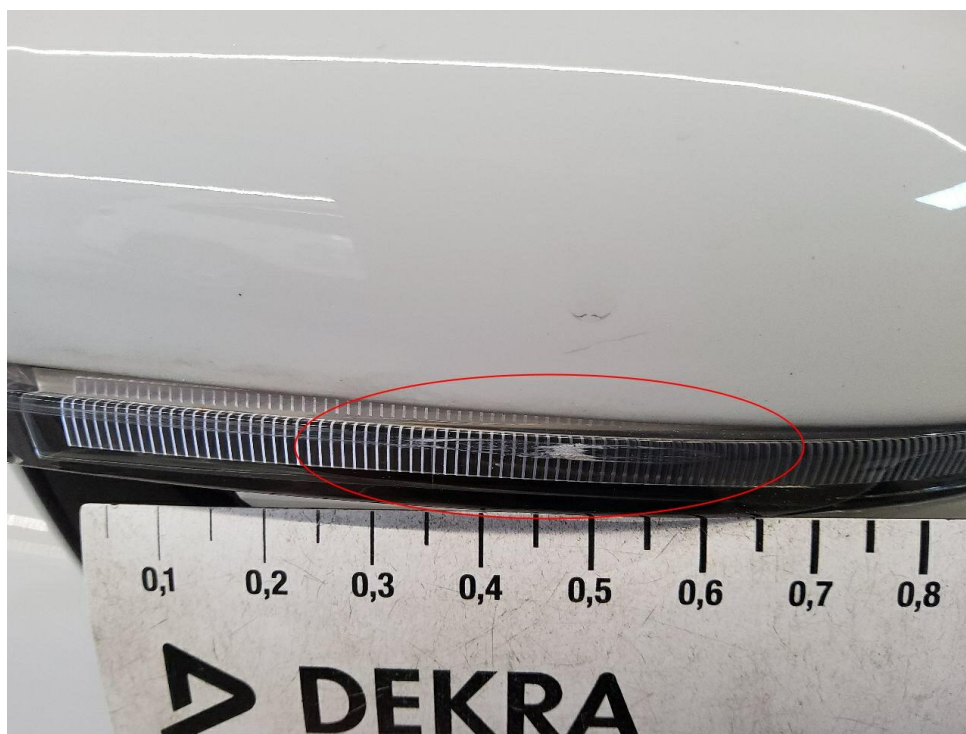

Bild 20 : Tür hinten rechts, eingedellt

MOBILITY CONCEPT

LVV Nr 427109
Hersteller BMW
Model 3 series
Variante DE - Kb5 318 i EU6d, OPF, (Facelift) 2022 - 2023 318 i
Listenpreis 42.521,00
VIN WBA11FY050FR23478
Erstzulassungsdatum 1.6.2023
Kennzeichen HH LB257

Schadensfälle der int. Belegnummer: 427109

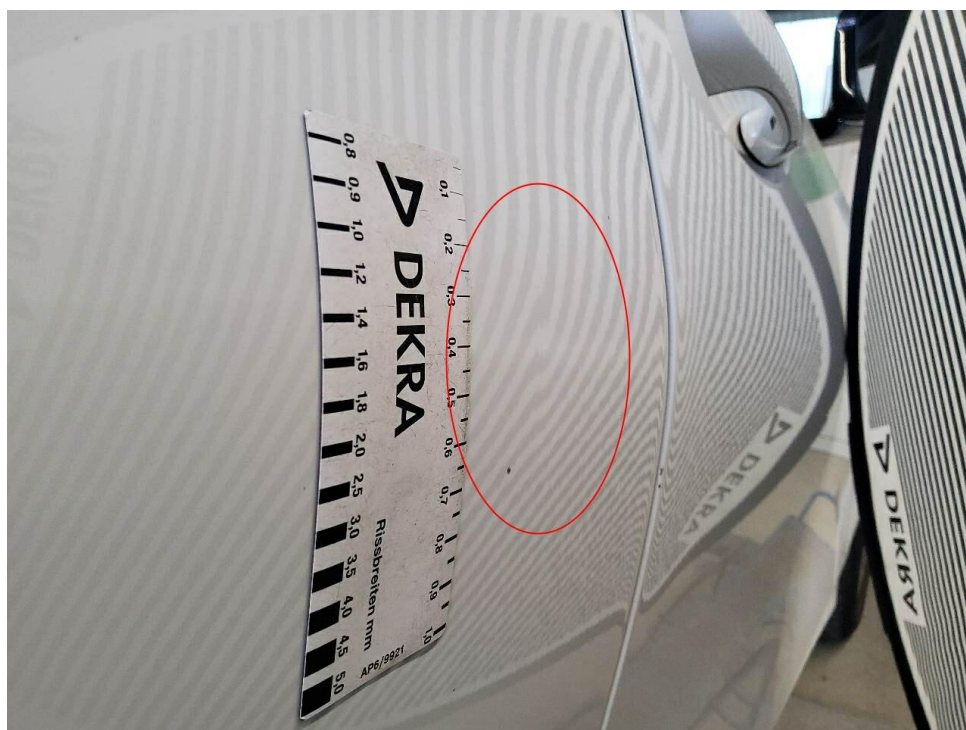
30.06.2026

Schadennummer	Unfalldatum	Beschädigung	Schadenhöhe in EUR
2023108425	23.06.2023	Stoßfänger vorne links	2.371,19
2026102922	19.02.2026	Stoßfänger vorne rechts	5.227,48
2026105492	04.04.2026	Stoßfänger hinten	5.080,17

- Seite 1 von 1 -

Zustandsbericht/Minderwertgutachten-Leasing

Vorgang

Auftraggeber
Besichtigung

Mobility Concept GmbH, Grünwalder Weg 34, 82041 Oberhaching
15.06.2026

Bemerkungen

Diese Dienstleistung wurde entsprechend den Vorgaben des Auftraggebers (Kriterien der fairen Fahrzeugbewertung) erstellt. Im Einzelfall können Abweichungen zum DEKRA Standard vorliegen.

Diese Dienstleistung wurde entsprechend den vertraglichen Vorgaben des Auftraggebers erstellt. Im Einzelfall können Abweichungen zum DEKRA Standard vorliegen.

Bei der Lackschichtdickenmessung wurden bei mindestens drei Messungen pro Bauteil Lackschichtdicken von 86 µm bis 262 µm festgestellt.

Es wurde eine optische Überprüfung auf Vorschäden und eine Lackschichtdickenmessung vorgenommen. Dabei wurden Nachlackierungen an folgenden Karosserieteilen festgestellt:

Kotflügel vorne rechts,.

Das Fahrzeug / Objekt wurde zum Zeitpunkt der Besichtigung in einem nicht gereinigten Zustand vorgefunden.

Das Fahrzeug / Objekt wurde von unten besichtigt. Im Rahmen der Fahrzeug / Objektbesichtigung wurde ein Probelauf des Motors durchgeführt.

Für die Bearbeitung des Vorganges standen folgende Unterlagen zur Verfügung: - Fz-Schein/Zul.Beschein. Teil I
2 Hauptschlüssel vorgelegt.

Fahrzeugdaten

Erstzulassung	09.06.2023	Letzte Zulassung	09.06.2023
Fahrzeugart	PKW	Hersteller	BMW
Marke	BMW	Typ / Verkaufsbez.	318i Touring Aut.
Aufbauart	Kombi	Türen	5
Sitzplätze	5	Fahrzeug-Ident.-Nr.	WBA11FY050FR23478
HSN / TSN	0005 / CYW	Schlüssel-Nr.	10137827
Km-Stand abgelesen	54357	Nächste HU §29 StVZO	05 / 2028
Energiequelle / Kraftstoff	Benzin	Zylinderanzahl	4 / Reihenmotor
Leistung (kW)	115	Hubraum (ccm)	1998
Schadstoffklasse:	EURO6;WLTP;AP;PI/CI; M, Antriebsart		Heckantrieb
	N1 I		
Getriebe / Gänge	Automatik / 8	Felgen	Leichtmetall
Farbe	Alpinweiss Uni (300)	Polster / Farbe	Leder/Stoff / Schwarz

Es wird unterstellt, dass die Gesamtlauflistung dem abgelesenen Km-Stand entspricht.

Räder / Reifen

Achse	Reifenbezeichnung	Hersteller/Typ	Art	Profiltiefe
1 links	225 / 50 R 17 98 Y	Bridgestone / Turanza T 005 *	S /O	5 mm
rechts	225 / 50 R 17 98 Y	Bridgestone / Turanza T 005 *	S /O	6 mm
2 links	225 / 50 R 17 98 Y	Bridgestone / Turanza T 005 *	S /O	4 mm
rechts	225 / 50 R 17 98 Y	Bridgestone / Turanza T 005 *	S /O	4 mm

Ersatzrad/Pannenset kein Ausstattungsgegenstand

S/ Sommer; /O Original; /F Runflat;

zusätzlicher Reifensatz

Reifenbezeichnung	Hersteller/Typ	Art	Profiltiefe
225 / 50 R 17 98 H	Pirelli / Winter Sottozero 3 r-f * FSL	W /O /F	6 mm
225 / 50 R 17 98 H	Pirelli / Winter Sottozero 3 r-f * FSL	W /O /F	6 mm
225 / 50 R 17 98 H	Pirelli / Winter Sottozero 3 r-f * FSL	W /O /F	5 mm
225 / 50 R 17 98 H	Pirelli / Winter Sottozero 3 r-f * FSL	W /O /F	5 mm

W/ Winter; /O Original; /F Runflat;

Felgen: Leichtmetall

Serienausstattung

Serie: Active Guard Plus, Airbag: Beifahrerairbag-Deaktivierung, Airbag: Fahrer und Beifahrer, Beifahrerairbag deaktivierbar, Airbag: Kopf- und Seitenairbag für Fahrer und Beifahrer, Aufmerksamkeitsassistent, Außenspiegel elektrisch einstellbar und beheizbar, ConnectedDrive Services, Durchladesystem, Durchladesystem, Dynamische Stabilitäts Control (DSC) mit erweiterten Umfängen, Einstiegsleisten, Fußmatten in Velours, Gepäckraumabdeckung, inkl. Trennnetz, Gepäckraumtrennnetz, Geschwindigkeitsregelung mit Bremsfunktion, Gesetzlicher Notruf, Getriebe: 8-Gang Steptronic Getriebe mit Schaltwippen, Heckklappenbetätigung, automatisch, Heckklappenöffnung über Funkschlüssel, Heckleuchten in LED-Technik, Heckscheibe separat zu öffnen, beheizt, Heckscheibenwischer, Innenspiegel, automatisch abblendend, Intelligenter Notruf, Interieurleisten Quarzsilber matt genarbt, Kilometertacho, Klimaautomatik mit 3-Zonen-Regelung mit erweiterten Umfängen, Kopfstützen (2), Kopfstützen im Fond, klappbar, LED-Scheinwerfer, Lackierung: Uni-Lackierung, Ladekabel: (Mode 3) für öffentliches Laden, Lenkrad: Sport-Lederlenkrad, M Dachreling Hochglanz Shadow Line, M Hochglanz Shadow Line, Navigationsystem: BMW Live Cockpit Plus, Ottopartikelfilter, Paket: Ablagenpaket, Paket: Connected Package Professional, Paket: Innen- und Außenspiegelpaket, Park Distance Control (PDC) vorn und hinten, Parkbremse, elektromechanisch mit Auto Hold Funktion (AUTO H), Polsterung: Stoff Hevelius, Radiozubehör: DAB-Tuner, Regensensor, Räder: Leichtmetallräder V-Speiche 778, Räderzubehör: Radschraubensicherung, Räderzubehör: Reifendruckanzeige, Schlüsselloser Motorstart, Servotronic, Sitze: Fahrer und Beifahrersitz höhen- und längsverstellbar, Speed Limiter, Steckdose (12 V) in Mittelkonsole vorn, TeleServices, Verglasung: Wärmeschutzglas grün, rundum, Verzurrösen im Gepäckraum, Warndreieck mit Erste-Hilfe-Set, Wegfahrsperre, Widescreen Display, Zentralverriegelung

Sonderausstattung

Code	Bezeichnung
4AT	Interieurleisten schwarz hochglänzend
9D5	Paket: Entertainment Polsterung: Stoff-/Sensatec-Kombination
676	Radiozubehör: HiFi Lautsprechersystem
494	Sitze: Sitzheizung für Fahrer und Beifahrer
481	Sitze: Sportsitze für Fahrer und Beifahrer

Allgemeinzustand und Wartung

Abgesehen von den beschriebenen Schäden/Mängeln weist das Fahrzeug/Objekt einen, bezogen auf Alter und Nutzung, üblichen Gesamtzustand auf.

Wartungsnachweis: digital
letzte Wartung: am 27.05.2026 bei Kilometerstand 53.825

Nicht akzeptierter Zustand / Ausstehende Reparaturen

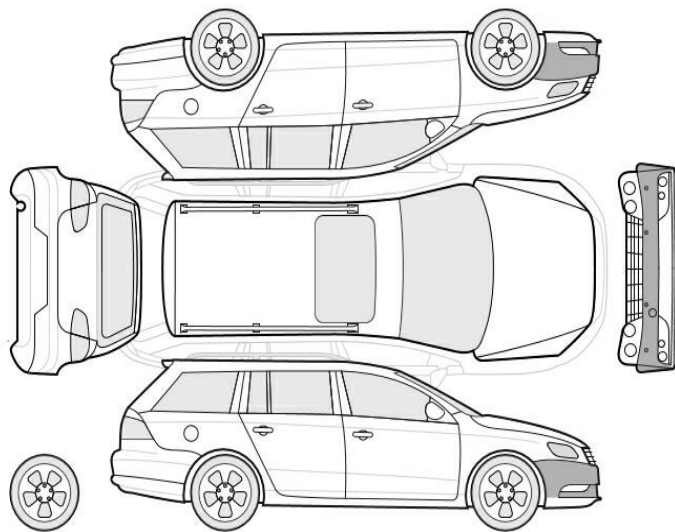

Bezeichnung des Schadens / Rep.-Weg

1. Blinker Außenspiegel links, zerkratzt, erneuern (Bild 18)
2. Tür hinten rechts, eingedellt, drücken (Bild 19, 20)
3. Stoßfänger vorne Lackierung, verschrammt, lackieren mit Lackaufbau (Bild 16, 17)

Akzeptierter Zustand / Gebrauchsspuren

Folgende Schäden sind in Anbetracht des Alters, der Laufleistung und dem Einsatzzweck als Gebrauchsspur einzustufen.

Bezeichnung des Schadens

Frontscheibe, Steinschlag,
Motorhaube, Lackierung, Steinschlag,
Außenspiegel rechts, Lackierung, zerkratzt,
Tür vorne rechts, Türkante, zerkratzt,
Lehnenverkleidung rechts, zerkratzt,

Fehlende Teile

1. Bericht für Hauptuntersuchung