

Bild 1 : Diagonal vorn links



Bild 2 : Diagonal vorn rechts



Bild 3 : Diagonal hinten rechts



Bild 4 : Diagonal hinten links

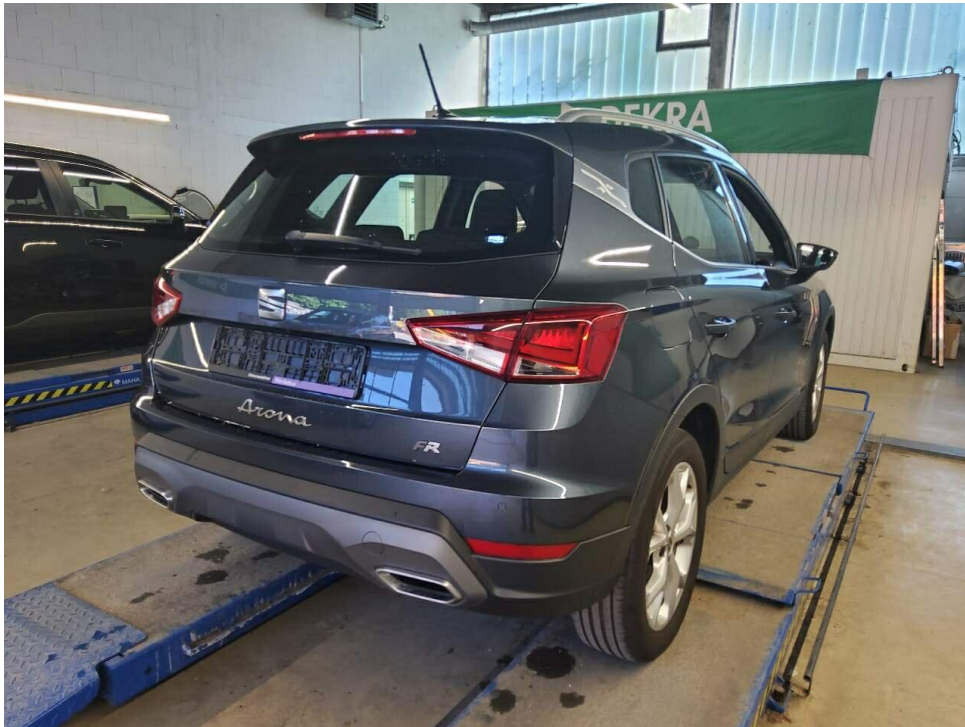

Bild 5 : Fahrzeugunterseite

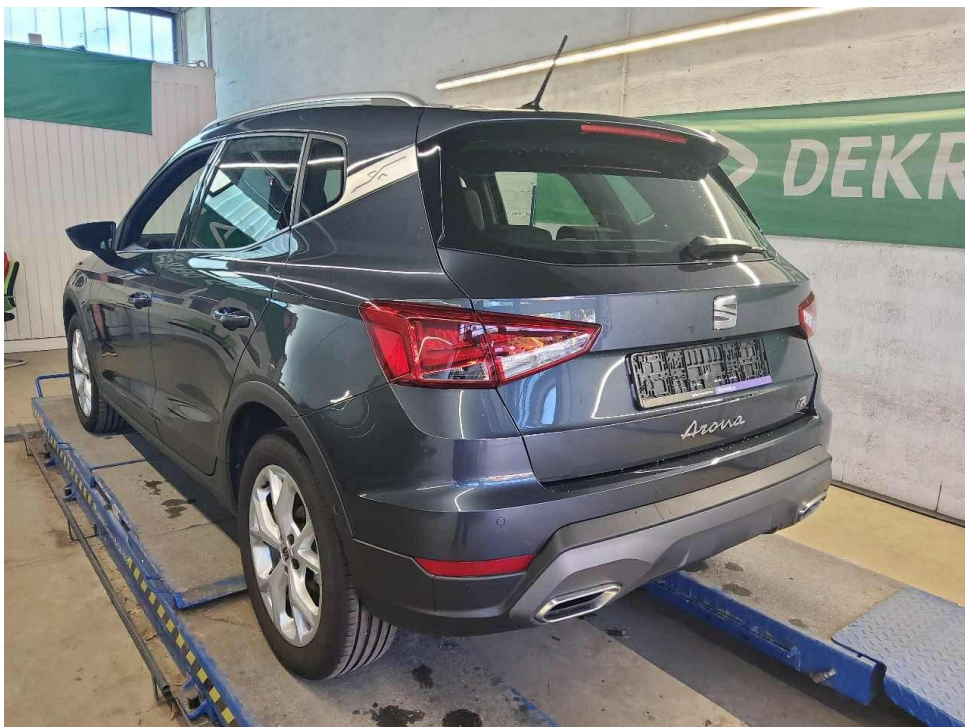

Bild 6 : Kombiinstrument (betriebsbereit) mit Km-Stand



Bild 7 : Serviceintervallanzeige



Bild 8 : Durch geöffnete Fahrertüre: Fahrersitz, Armaturenbrett und Schalthebel

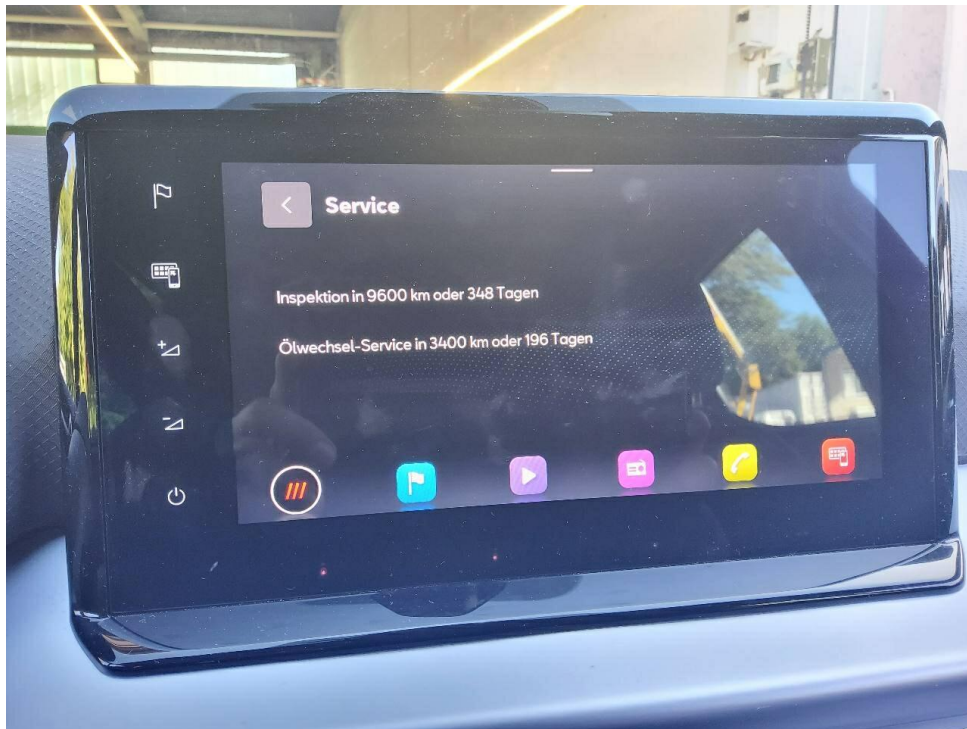

Bild 9 : Durch geöffnete hintere Tür: Rücksitzbank

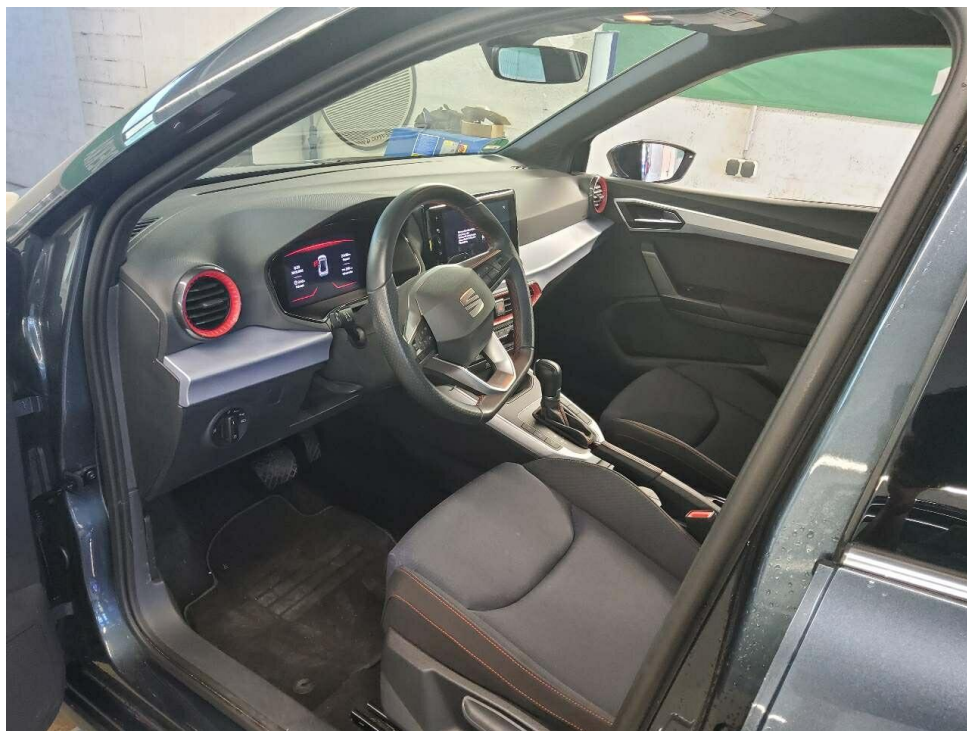

Bild 10 : Mittelkonsole (Radio/Navi eingeschaltet)



Bild 11 : Serviceheft letzter Eintrag, alle Fahrzeugschlüssel, Bordmappe



Bild 12 : ZLB Teil 1 (ohne Halterdaten)

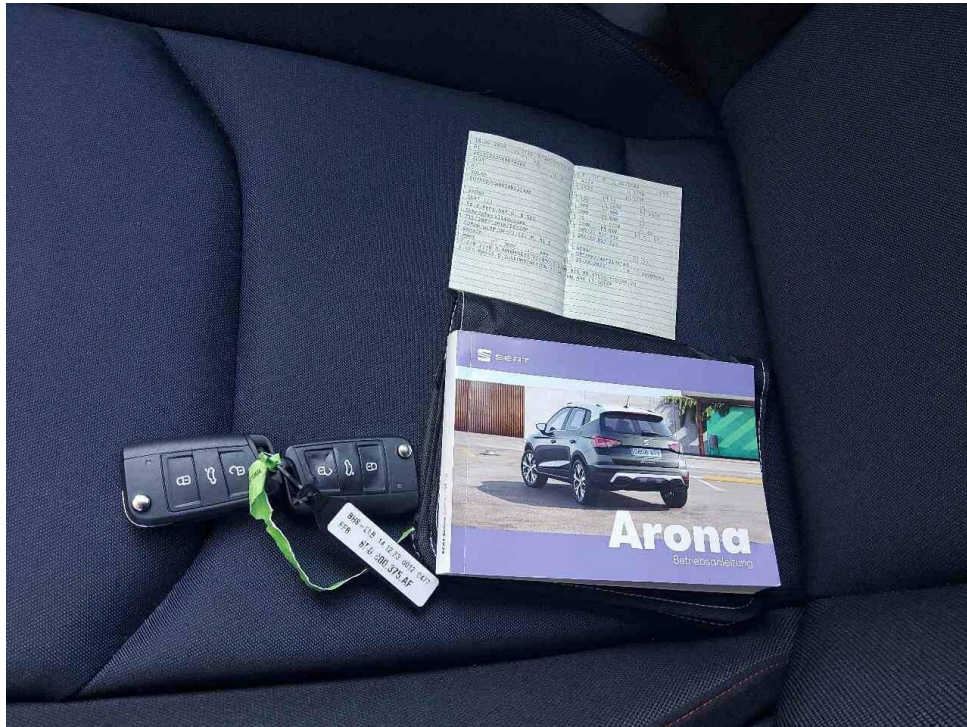

Bild 13 : Laufleistung

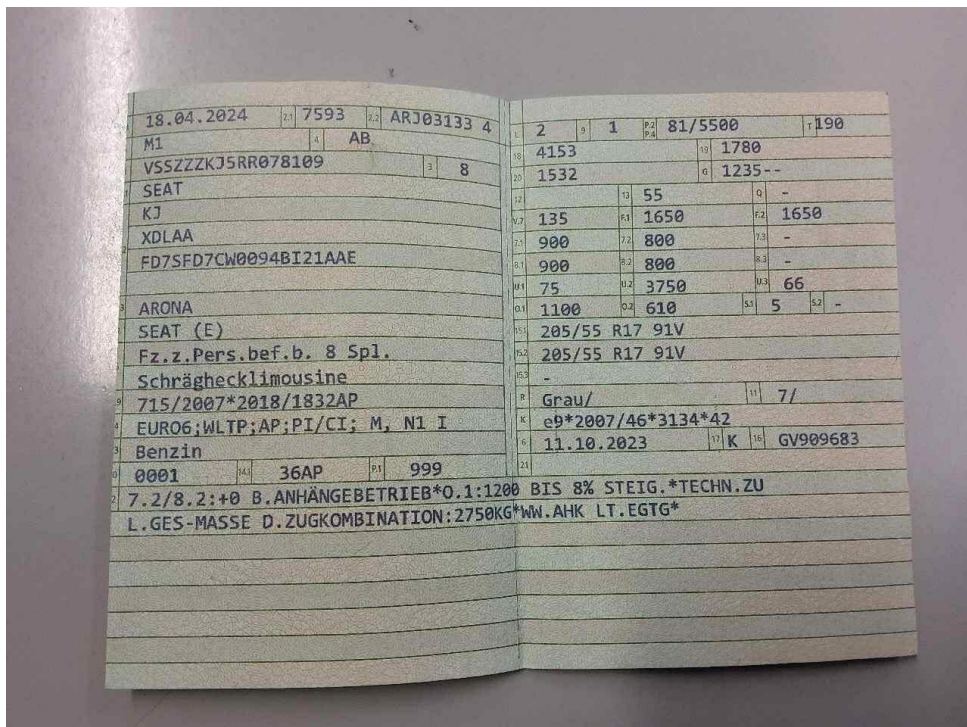

Bild 14 : Antennenstab, Tierversbiss

MOBILITY CONCEPT

LVV Nr 6278569
Hersteller Seat
Model Arona
Variante FR 1.0 TSI
Listenpreis 26.193,27
VIN VSSZZZKJ5RR078109
Erstzulassungsdatum 1.4.2024
Kennzeichen M Z8926

Schadensfälle der int. Belegnummer: 6278569

17.06.2026

Schadennummer	Unfalldatum	Beschädigung	Schadenhöhe in EUR
2025112032	03.08.2025	Fahrerseite Tür vorne	4.033,55

- Seite 1 von 1 -

Zustandsbericht/Minderwertgutachten-Leasing

Vorgang

Auftraggeber: Mobility Concept GmbH, Grünwalder Weg 34, 82041 Oberhaching
 Besichtigung: 29.05.2026

Bemerkungen

Diese Dienstleistung wurde entsprechend den Vorgaben des Auftraggebers (Kriterien der fairen Fahrzeugbewertung) erstellt. Im Einzelfall können Abweichungen zum DEKRA Standard vorliegen.
 Diese Dienstleistung wurde entsprechend den vertraglichen Vorgaben des Auftraggebers erstellt. Im Einzelfall können Abweichungen zum DEKRA Standard vorliegen.
 Bei der Lackschichtdickenmessung wurden bei mindestens drei Messungen pro Bauteil Lackschichtdicken von 98 µm bis 169 µm festgestellt.
 Es wurde eine optische Überprüfung auf Vorschäden und eine Lackschichtdickenmessung vorgenommen. Dabei wurden Nachlackierungen an folgenden Karosserieteilen festgestellt:
 Kotflügel vorne links, Tür vorne links, Tür hinten links.
 Die vorgefundenen Besichtigungsbedingungen waren ausreichend. Das Fahrzeug / Objekt wurde von unten besichtigt. Im Rahmen der Fahrzeug / Objektbesichtigung wurde ein Probelauf des Motors durchgeführt.
 Für die Bearbeitung des Vorganges standen folgende Unterlagen zur Verfügung: - Fz-Schein/Zul.Beschein. Teil I
 2 Hauptschlüssel vorgelegt.

Fahrzeugdaten

Erstzulassung	18.04.2024	Letzte Zulassung	27.05.2024
Hersteller	SEAT	Typ / Verkaufsbez.	Arona 1.0 TSI OPF DSG FR
Aufbauart	Geländewagen	Türen	5
Sitzplätze	5	Fahrzeug-Ident.-Nr.	VSSZZZKJ5RR078109
HSN / TSN	7593 / ARJ	Schlüssel-Nr.	40852385
Km-Stand abgelesen	20430	Nächste HU §29 StVZO	04 / 2027
Energiequelle / Kraftstoff	Benzin	Zylinderanzahl	3 / Reihenmotor
Leistung (kW)	81	Hubraum (ccm)	999
Schadstoffklasse:	EURO6;WLTP;AP;PI/CI; M,	Antriebsart	Frontantrieb
	N1 I		
Getriebe / Gänge	DSG / 7	Felgen	Leichtmetall
Farbe	Grey metallic (S7H)	Polster / Farbe	Stoff / Schwarz/Dunkelgrau

Es wird unterstellt, dass die Gesamtleistung dem abgelesenen Km-Stand entspricht.

Räder / Reifen

Achse	Reifenbezeichnung	Hersteller/Typ	Art	Profiltiefe
1 links	205 / 55 R 17 91 V	Goodyear / EfficientGrip Performance	S / O	5 mm
rechts	205 / 55 R 17 91 V	Goodyear / EfficientGrip Performance	S / O	5 mm
2 links	205 / 55 R 17 91 V	Goodyear / EfficientGrip Performance	S / O	5 mm
rechts	205 / 55 R 17 91 V	Goodyear / EfficientGrip Performance	S / O	5 mm
Pannenset	Füllflasche haltbar bis 01.11.2027			

S/ Sommer; /O Original; /F Runflat;

Serienausstattung

Serie: Ablagefach in den vorderen Türen, Airbags, Ambientebeleuchtung in den vorderen Türen, Außenspiegel elektrisch einstellbar, Außenspiegelgehäuse in Dachfarbe, Außentemperaturanzeige, Beleuchtung im Ablagefach der Mittelkonsole und Fußraum vorne, Berganfahrassistent (HHC), Blinkleuchten in den Außenspiegeln, Bordcomputer, Chromleisten an den Seitenfenstern, Dachhimmel in Schwarz, Dachreling und Designelement in der C-Säule in Chromfarben, Dekoreinlage in der Armaturentafel und in den vorderen Türen in "Cold Metal", Differentialsperre, elektronisch (XDS), Dreipunkt-Automatik-Sicherheitsgurte, vorne ohne Höheneinstellung, Drittes Bremslicht im Heckspoiler integriert, Elektronische Stabilisierungskontrolle (ESC), Fensterheber elektrisch mit Einklemmschutz und One-Touch-Funktion, Gepäckraumabdeckung, Geschwindigkeitsbegrenzer, Geschwindigkeitsregelanlage, Getriebe: 7-Gang-DSG Automatik Getriebe, Getränkehalter, 2 vorne, Heckleuchten in LED-Technologie, Heckscheibe beheizbar mit Zeitabschaltung, Heckscheiben-Wisch-Waschanlage mit Intervallschaltung, ISOFIX-Kindersitz-Sicherungssystem, Kindersicherung an den hinteren Türen, Kofferraum beleuchtet, Kopfstützen in Höhe einstellbar, vorne und hinten, LED-Technologie für Scheinwerfer und Tagfahrlicht, Lackierung: Fahrzeugdach lackiert in Midnight Schwarz Metallic, Magnetic Grau Metallic oder Weiß, Lackierung: Uni mit Fahrzeugdach in abweichende Farbe, Lenkrad: Lenksäule mit Höhen- und Längseinstellung, Lenkrad: Multifunktionslenkrad in Nappaleder, Leseleuchte hinten, Leseleuchte vorne, Lichtsensor, Lüftungsdüsen in der Armaturentafel, Multikollisionsbremse, Müdigkeitserkennung, Notruf-Service, Ottopartikelfilter, Paket: Klima-Komfort-Paket, Pollenfilter, Polster: Stoff, Radio: 8,25"-Media-System, Reifenkontrollanzeige, Räder: 4 Leichtmetallräder "Dynamic 20/3", Räder: Tyre fit, SEAT Drive Profile, Scheibenbremsen hinten, Scheibenwischer vorne mit Intervallschaltung, Servolenkung, elektromechanisch, Sitze: Beifahrersitz mit Höheneinstellung, Sitze: Fahrersitz mit Höheneinstellung, Sitze: Rücksitzlehne 1/3 zu 2/3 geteilt umlegbar, Sitze: Sportsitze vorne im "FR"-Design, Sonnenblende auf Beifahrerseite mit Make-up Spiegel, Sonnenblende auf Fahrerseite mit Einschub für Parkscheibe und Make-up Spiegel, Spurhalteassistent, Start-Stopp-Technologie, Stoßfänger in Wagenfarbe, Textileinlagen in der Türverkleidung, vorne, Türgriffe in Wagenfarbe, Ultraschall-Einparkhilfe hinten, Umfeldbeobachtungssystem "Front Assist" mit City-Notbremsfunktion und Fußgängererkennung, Variabler Gepäckraumboden, Wegfahrsperre, elektronisch, Wärmeschutzverglasung, Zentralverriegelung mit Funkfernbedienung und Komfortschließung

Sonderausstattung

Code	Bezeichnung
P3Z	Lackierung: Fahrzeugdach in Wagenfarbe Lackierung: Metallic
PDG	Paket: Fahrassistenz-Paket M für Navigationssystem
PW1	Paket: Winter
PXX	Voll-LED-Scheinwerfer
PB1	Wireless Charger

Allgemeinzustand und Wartung

Abgesehen von den beschriebenen Schäden/Mängeln weist das Fahrzeug/Objekt einen, bezogen auf Alter und Nutzung, üblichen Gesamtzustand auf.

Wartungsnachweis: nicht notwendig
bis Wartung verbleiben: 3.400 km (zum Besichtigungszeitpunkt)

Nicht akzeptierter Zustand / Ausstehende Reparaturen

Bezeichnung des Schadens / Rep.-Weg

1. Antennenstab, Tierverschleiß, erneuern
(Bild 14)

Akzeptierter Zustand / Gebrauchsspuren

Folgende Schäden sind in Anbetracht des Alters, der Laufleistung und dem Einsatzzweck als Gebrauchsspur einzustufen.

Bezeichnung des Schadens

Frontscheibe, Steinschlag,
Motorhaube, Lackierung, Steinschlag,
Stoßfänger vorne, Lackierung, Steinschlag,